

Sverrir Valdimarsson
 Einbýlishús Langeyrarvægi 20, Hafnarfirði
 Rafloagn 1:100

Húsvælti nr. 1416 / reikning nr. 578
 Samþykkt 30 apr. 1957
 E.H. RABYRTU HAFNARFIJARDAR
 Sveinfauneyfir
 Umhverfismálaráðgjafi

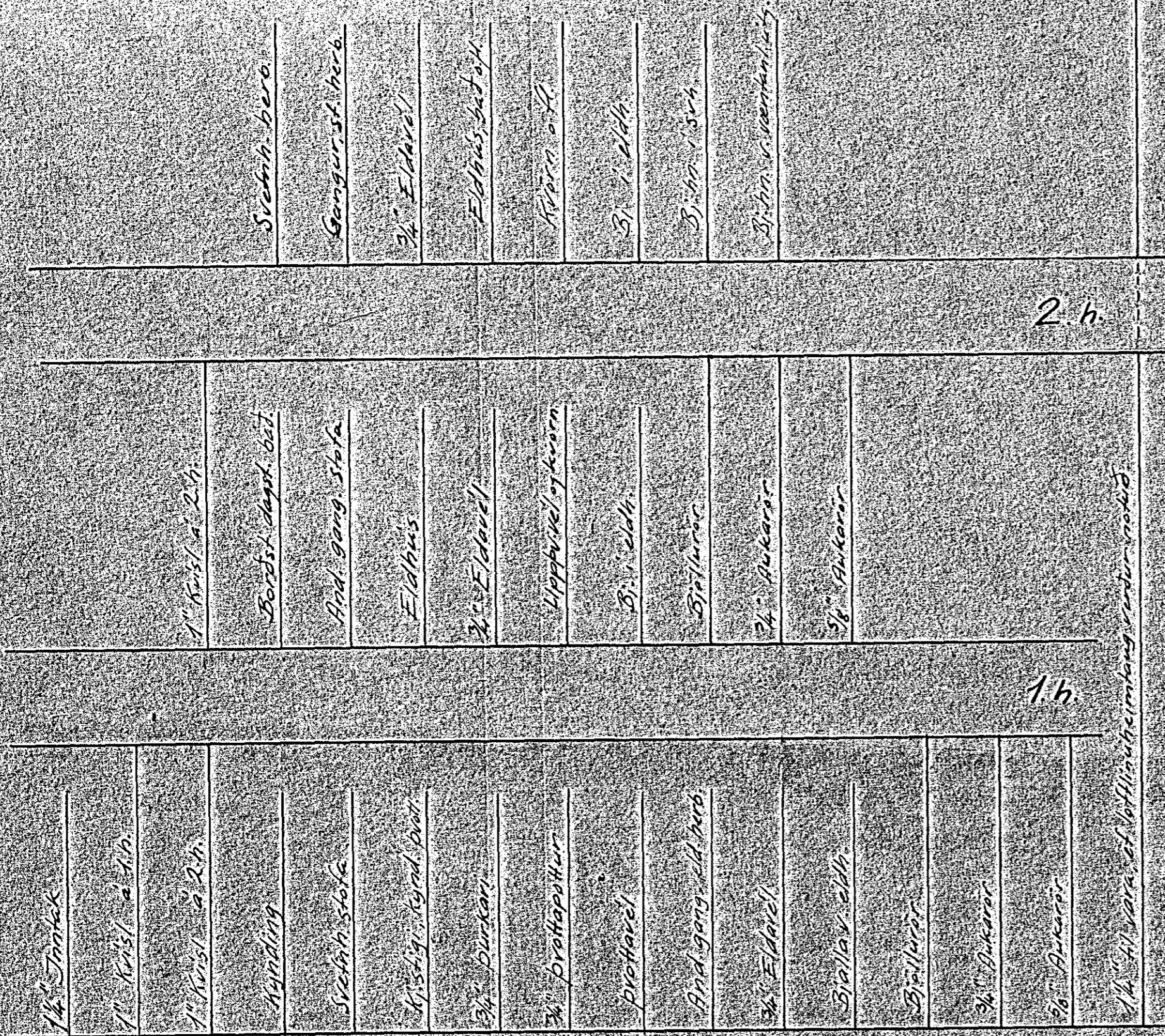

2. hæð

1. hæð

Töfluskema

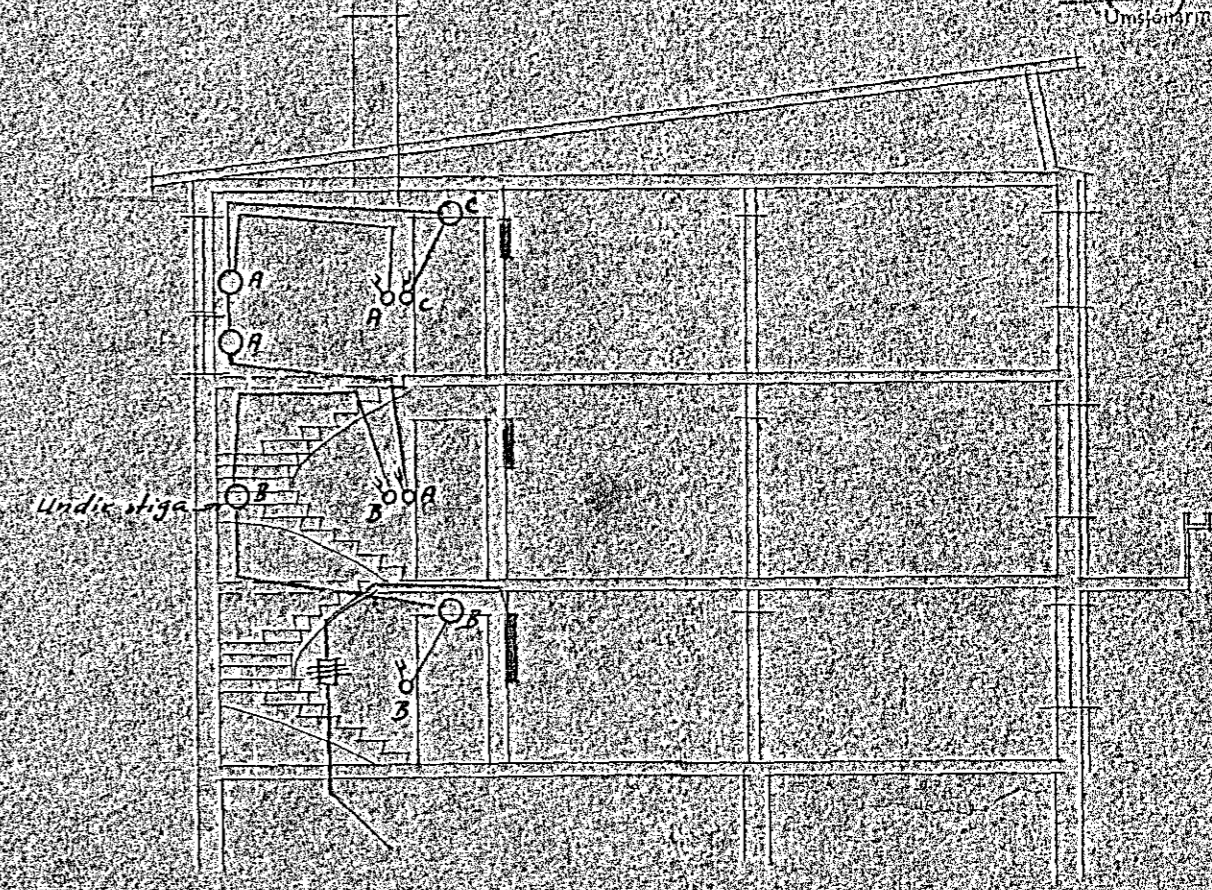

Sveidning

Lögspegnulagnin eru sýndar á teikn R5704



Hæð rafa 125 cm
 — lengd 25
 — veggjess 165
 frá gólfu nema annars
 sé gefið ein skilad
 af tegunda
 Örnefndar pipur
 eru 5/8

2. hæð

1. hæð

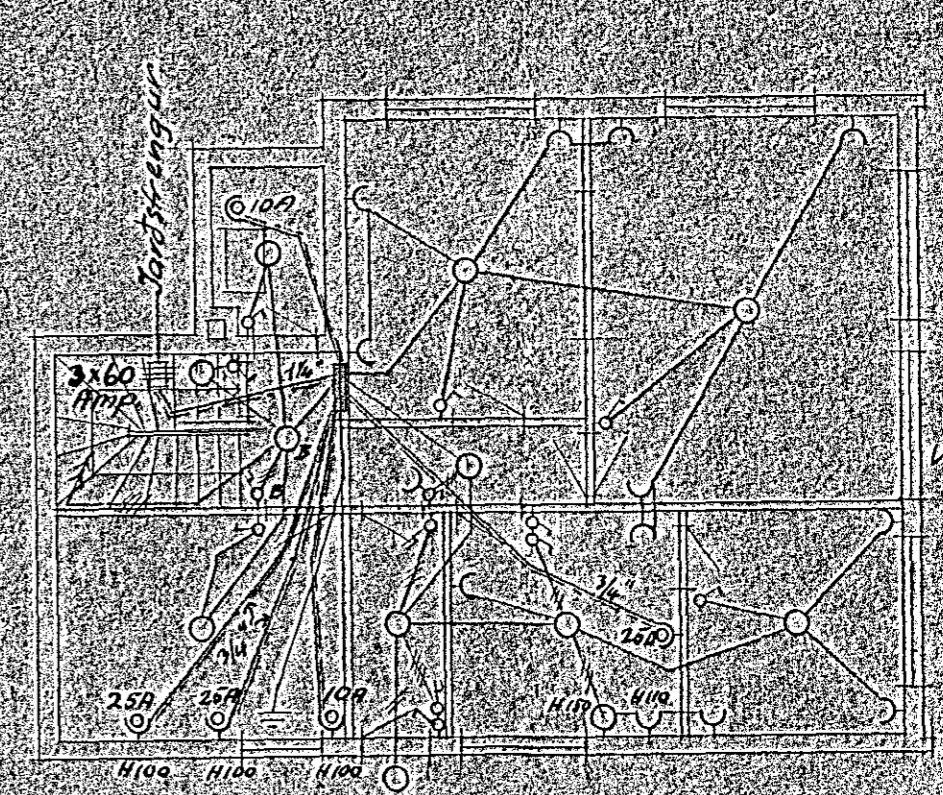

Kjallari

Reykjavík 16 apr. 57
 Magnús Ragnvaldsson
 (v. 165)
 Sundla 18. Reikn.

578-