

Ásýnd Hliðar.
Mkv. 1:20

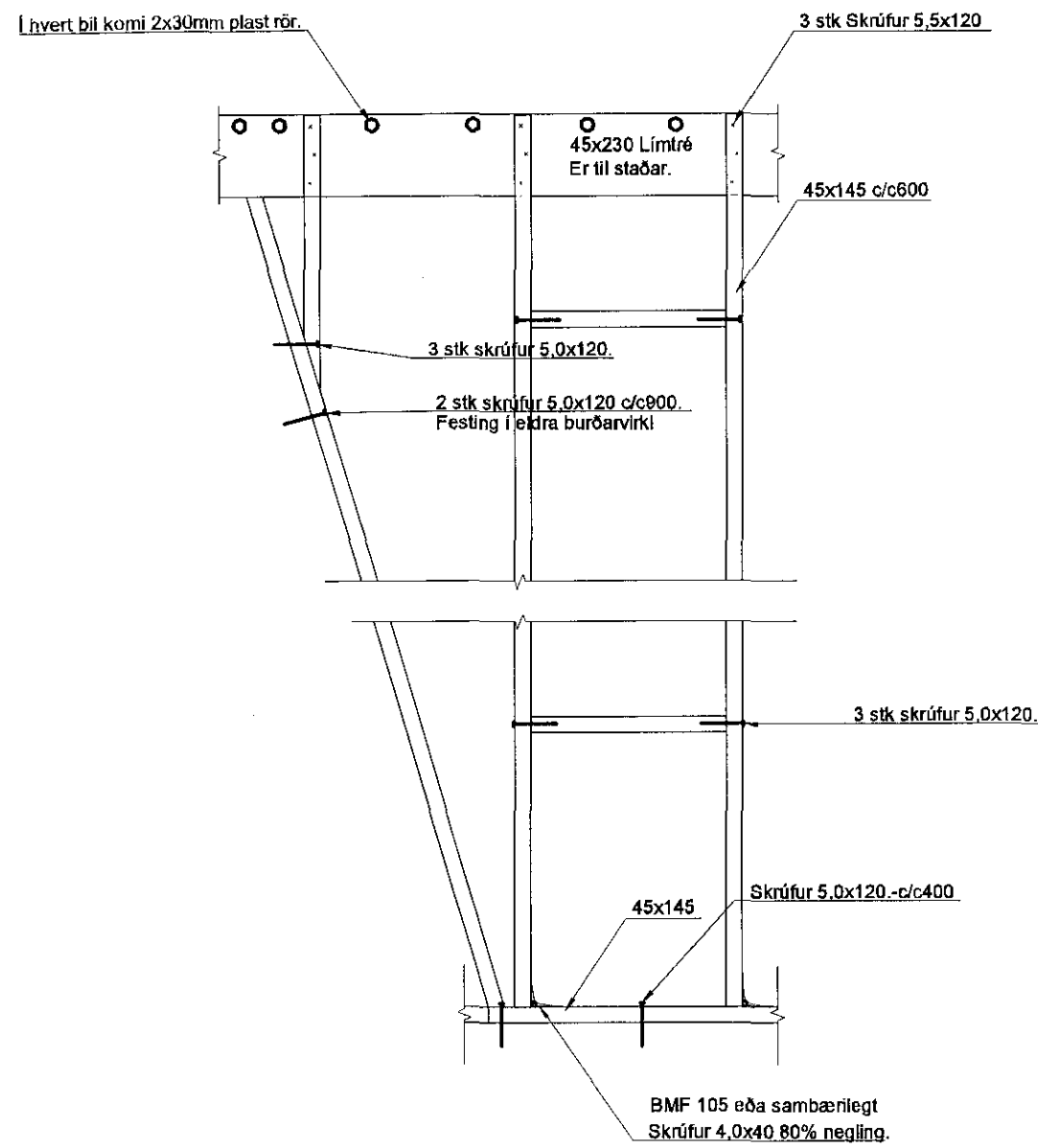

Ásýnd Gafli.
Mkv. 1:20

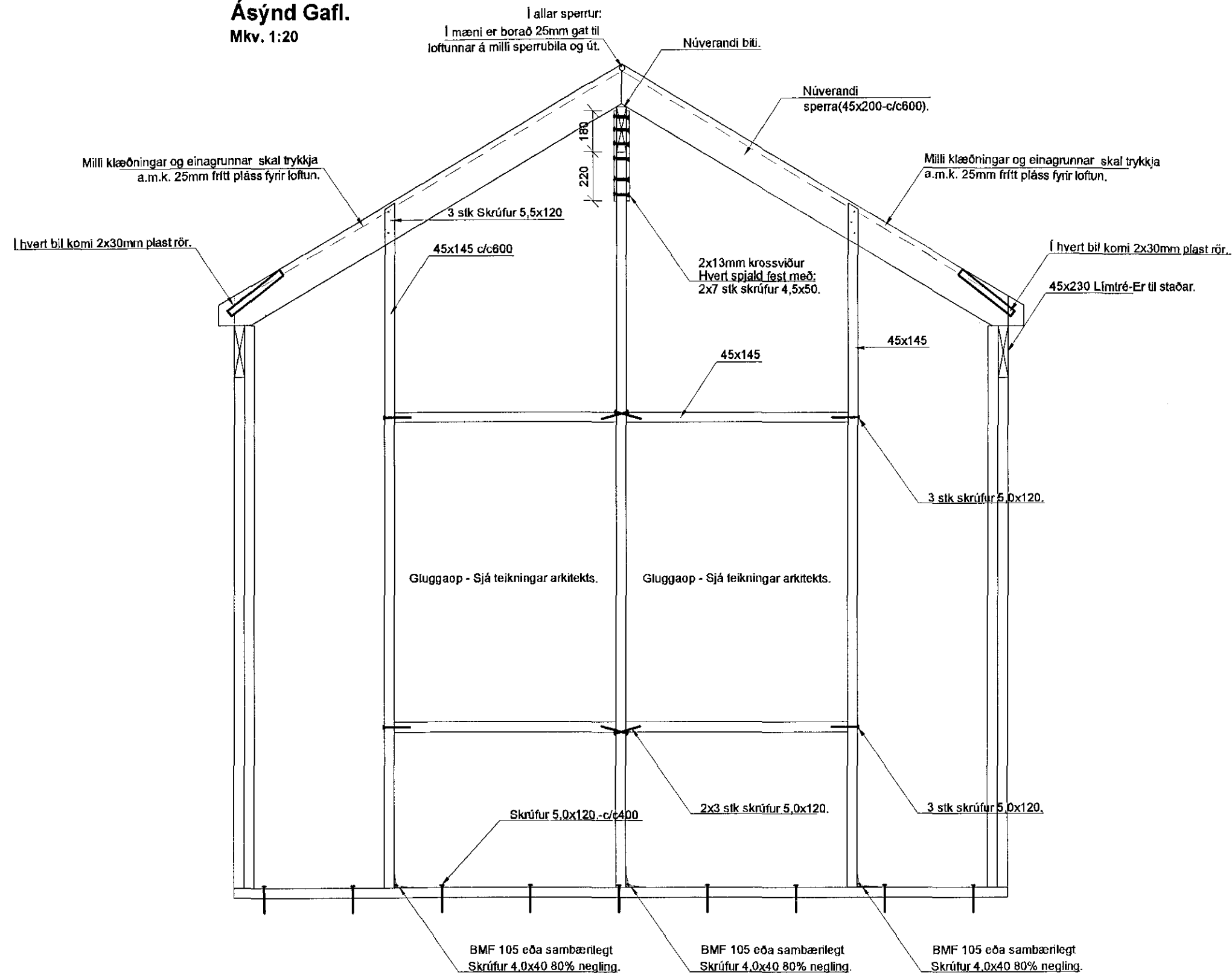

Samþykkt þann
04. Jan. 2019
Byggingafræðingur
Hannað/Yfirfarandi

Áritun hönnunarstjóra
Dagsetning aðaluppdráttar

SKÝRINGAR

Framkvæmd:
 Svölum er lokað með veggja eins og sýnt er á teikningu. Svæðið sem við á er merkt "Framkvæmdarsvæði" á grunnmynd á teikningar. Til staðar er þakvirki og súlur á hornum er halda upp þakvirkinu.
 Utan á burðargrind veggja er klætt með 13mm vatnsþolnum krossvið sem festur er með skrúfum 3,5x40, rífluðum saum- L=45mm eða sambærilegt. Millibil að hámarki 150mm.
 Allar skrúfur og festingar skulu vera heitgalvanhúðuð, úr ryðfríu A1 eða sambærilegt.
 Loftun fyrir þakvirki eins og sýnt er á teikningu. Til viðbótar skal tryggja loftflæði bakvið klæðningu útveggja með a.m.k 11mm loftbili milli krossviðs og klæðningar.
 Timbur:
 Gæðaflokkur timbers skal ekki vera lakari enn C18.

GRUNNMYND
Mkv. 1:200

Framkvæmdarsvæði

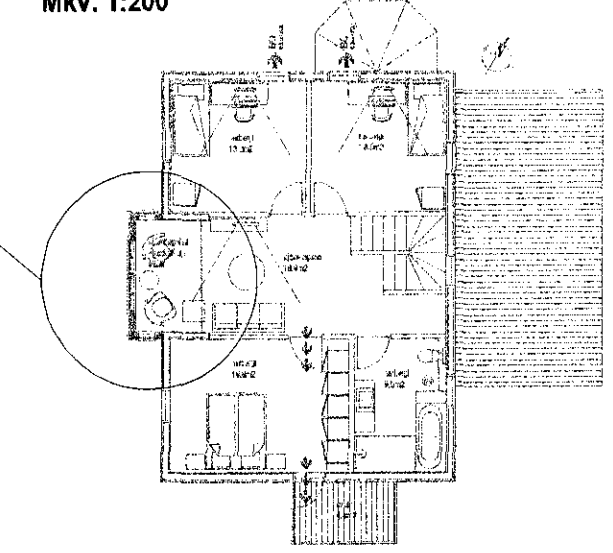

Útg. Dags. Skýring Hannað/Yfirfarandi

áðalhönnuður:
Kári Eiríksson - Arkitekt FAÍ - kt: 070365-4059
VSB
 VERKFRÆÐISTOFA
 Bæjarhrauni 20 / 220 Hafnarfjörður
 Kennitala 710796-2899
 Sími 585 8600
 vsb@vsb.is / www.vsb.is

Áritun sérhönnuðar
Hannes Örn Jónsson
Kt: 060282 4469 - hannes@vsb.is

Verkhætti
LÓUHRAUN 5
220 HAFNARFJÖRÐUR

Verkhætti
Burðarvirki
Viðbygging
Grunnmynd og snið

Hannað	Teiknað	Yfirfarandi	Kvarði	Síða
HÖJ	HÖJ	GDG	1:20 / A2	-
Dags.	Verkefni	Teikning	Útgáfa	-
10.12.2018	18140	B5 021	-	-

V:\2018\18140 Lóuhraun 5 vöðbygging\17-Teikningar\17-Project_Navigatort\18140-Lóuhraun 5\Sheets\Bau\18140-B5 021 -.dwg