

Byggingarfulltrúi  
samþykkir erindi.  
08 JUNI 2005  
Bent skal á að samþykki þessi verður ekki til  
fari en eftir þinglýsingu eignastokkurinn ferlyndur  
í mál nr. 44/05 og kemur þetta til festsamráðs milli  
Byggingarfulltrúans í Hafnarfirði  
F.H. Kristján Þórunnsson

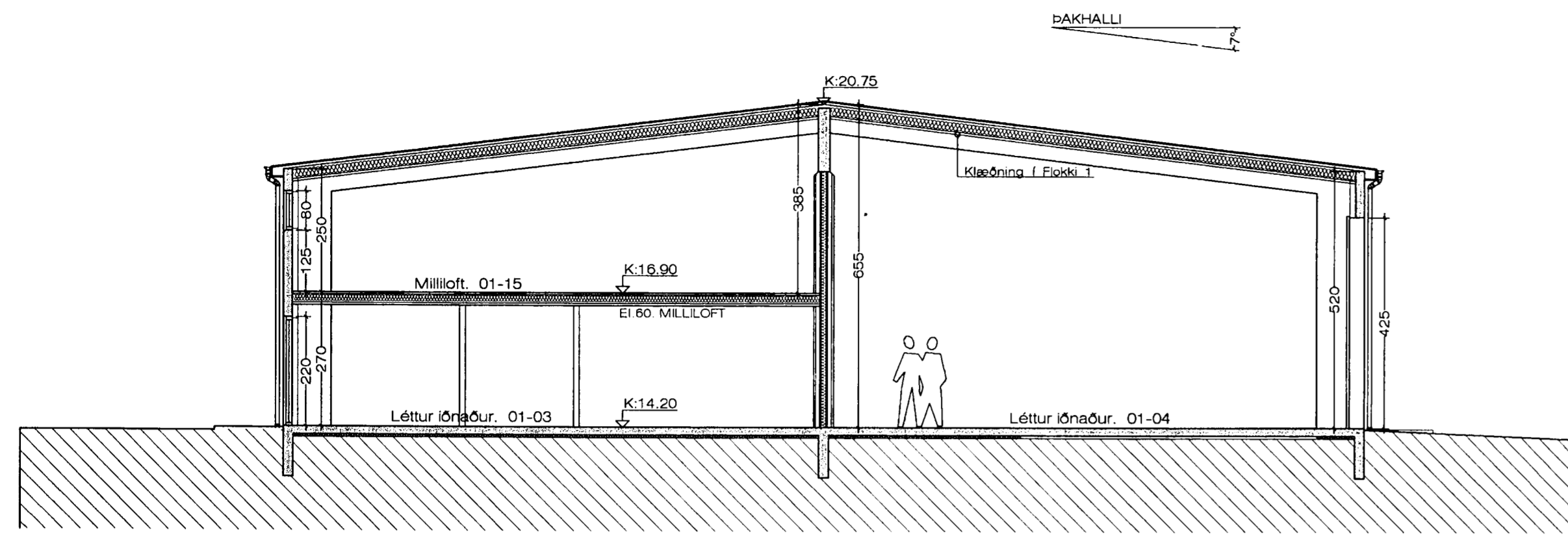

SNÍÐ A - A 1:100

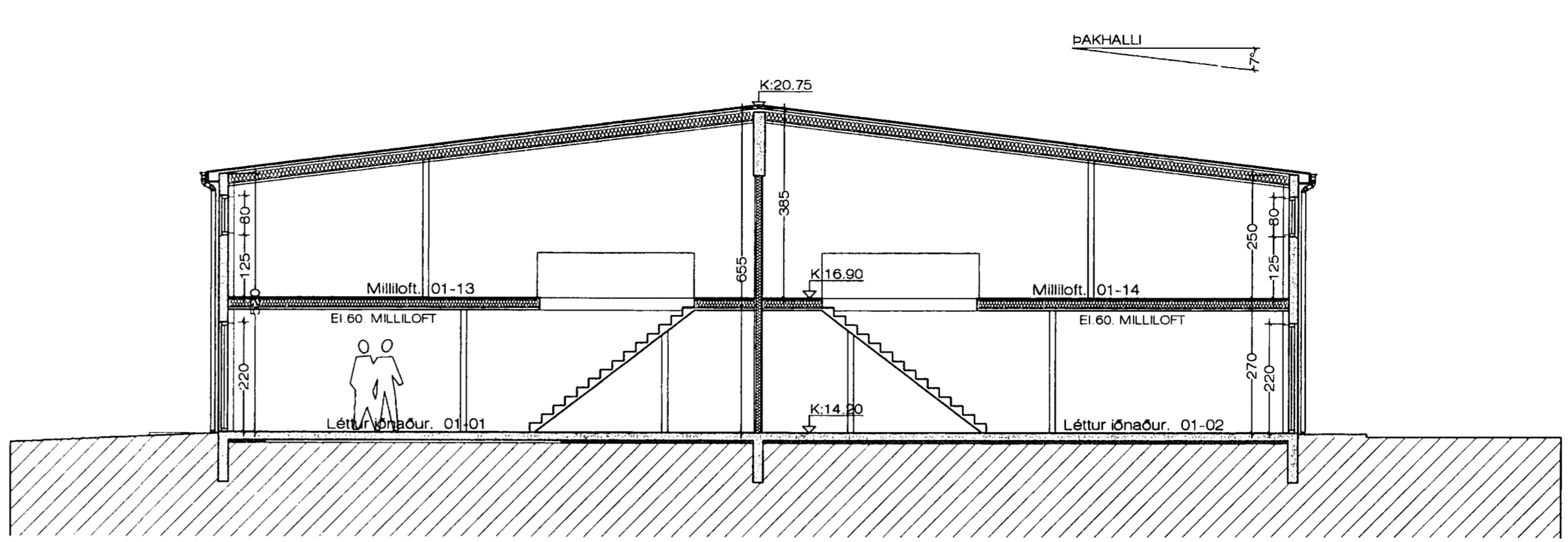

SNÍÐ B - B 1:100

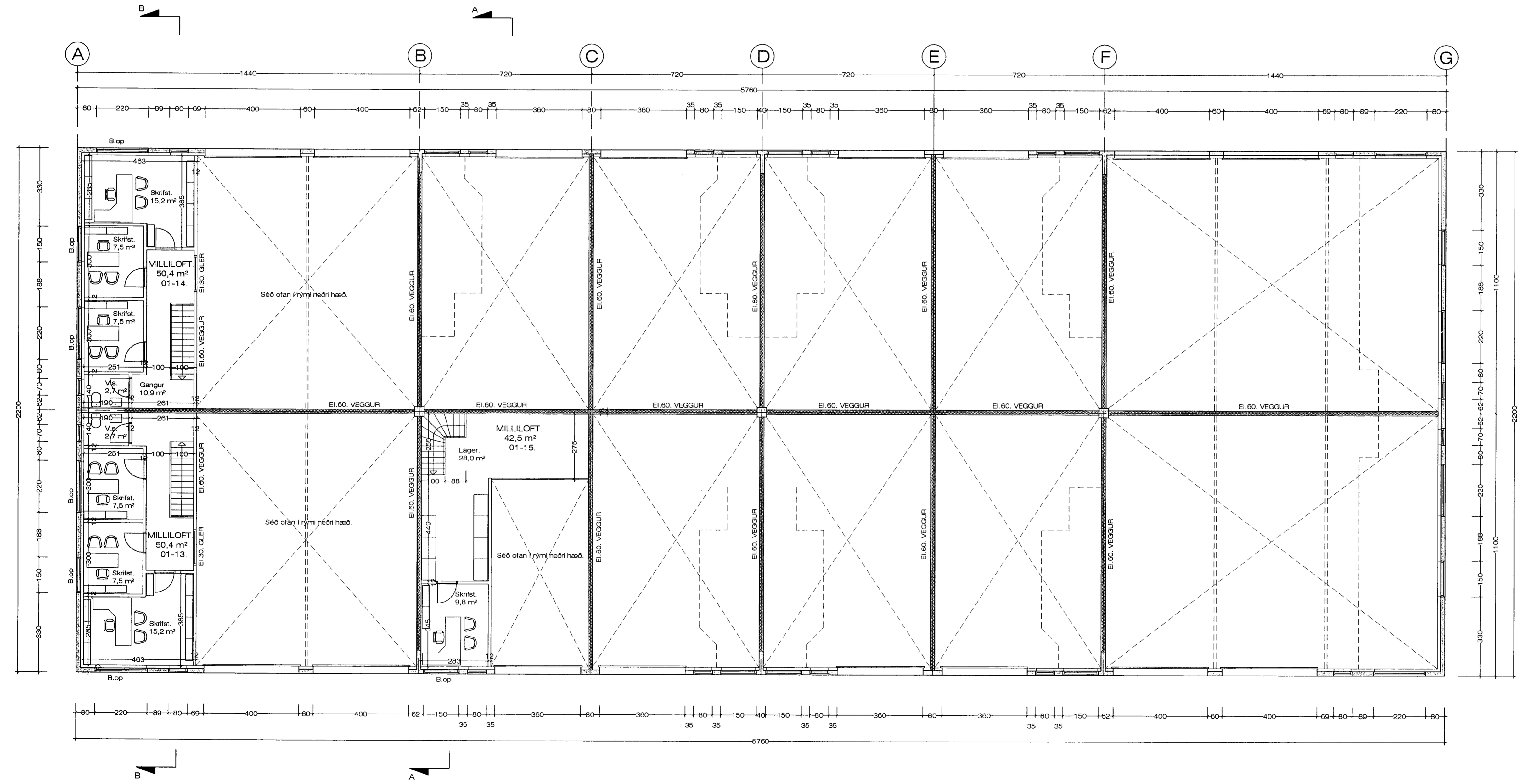

GRUNNMYND MILLILOFTA. 1:100 143,3 m<sup>2</sup>

**BYGGINGARLÝSING:**

**SÖKKLAR:**  
Sökkjar eru steinsteyptir á fyllingu, sjá teikn. verkfræðings.  
Einangra skal niður á sökkiveggi 50 cm að innanverðu með 75 mm frauðplasti.

**BOTNPLATA:**  
Botnplata er steinsteypt ofan á þjappaða fyllingu, sjá teikn. verkfræðings.  
Undir plötuna skal einangra með 75 mm þéttpressuðu frauðplasti. Plöturnar verða vélpússaðar.

**ÚTVEGGIR:**  
Útveggir hússins eru steyptir upp á staðnum á hefðbundinn hátt 18 cm. Einangraðir að innan með 10 mm. frauðplasti og pússaðir.  
Að utanverðu verður húsið pússað með lituðum marmarasalla.

**ÞAK:**  
Þak hússins er léttbyggt hefðbundið þak, borið uppi með steyptum bitum og límtrésbitum.  
Þak verður einangrað með 200 mm. þakull og klætt að ofan með tvöföldum álindum þappa.  
Loftaklæðningar skulu vera í flokki 1

**KLÆÐNING:**  
Allar klæðningar skulu vera í flokki 1

**GLUGGAR:**  
Glugga skal smíða úr B-gagnfúavörðu timbri. Gler skal vera tvöfalt k-gler.

**EINANGRUNARGILDI:**

Botnplata	0.3 W/M2K.
Steyptir veggir	0.4 W/M2K.
Gluggar	2.0 W/M2K.
Hurðir	3.0 W/M2K.
Þak á starfsmannahúsi	0.2 W/M2K.
Þak á skemmu	0.3 W/M2K.

Húsið skal að öllu leyti byggt í samræmi við gildandi reglugerðir.  
Loftþæsa skal öll gluggalaus rými.  
Reykskynjurum, eldvarnarkerfum og útljósnum skal komið fyrir í byggingunni í samráði við Edvarnaeftirlit höfuðborgarsvæðis.

3/5-05  
Stökkvilið höfuðborgarsvæðisins í h.  
E. Þorvaldsson

Jón Guðmundsson, arkitekt. Suðurlandsbraut 16. 30.5.2005 18:32. Raud. 11.1901.dwg