

VARDANDI EINIINGAR Í HÚSI:
Einiingar skulu vottaðar ebr. ákvæði
byggingarreglugerð og skal yfirfærsla
um það líkja fyrir hla byggingarfull-
ræn áður en þær koma á byggingarstað.
Húsi með einingum án votlunar
þá ekki þökkvættuð.

Samþykkt bann
9 JAN. 2000
Byggingafulltrúinn í Hafnarfirði
Þ. Kristján Þórásson

Handwritten signature

Allt er á þessum á byggingsáæ

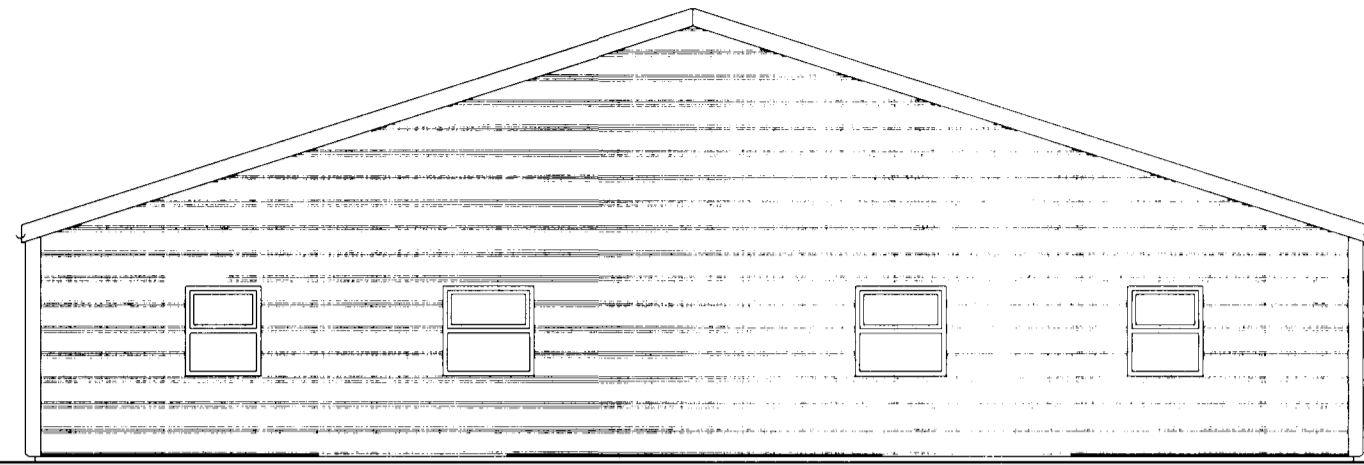

Vesturhlið
Mælikvarði 1:100

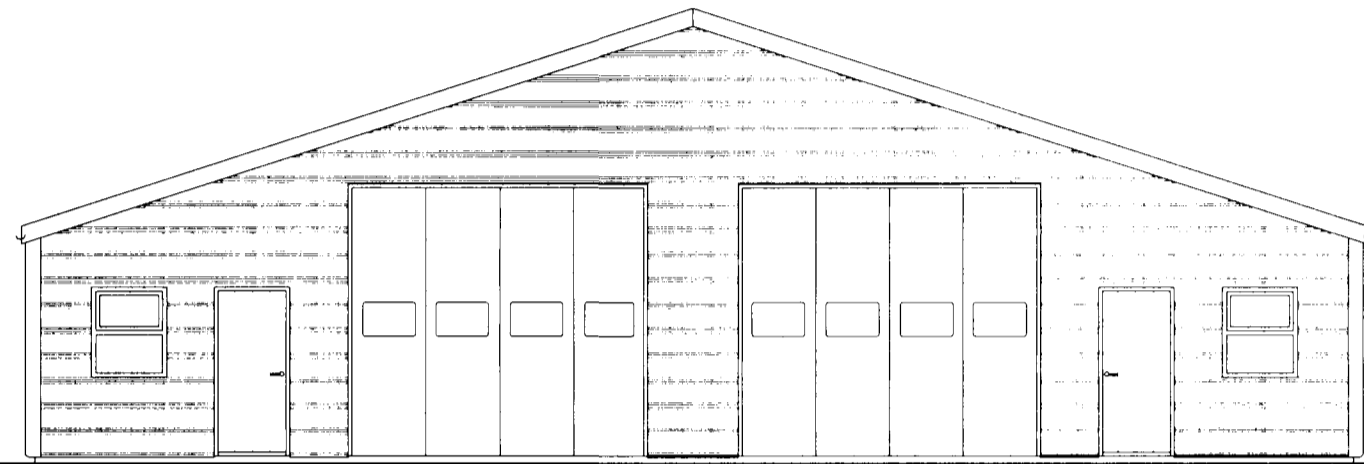

Austurhlið
Mælikvarði 1:100

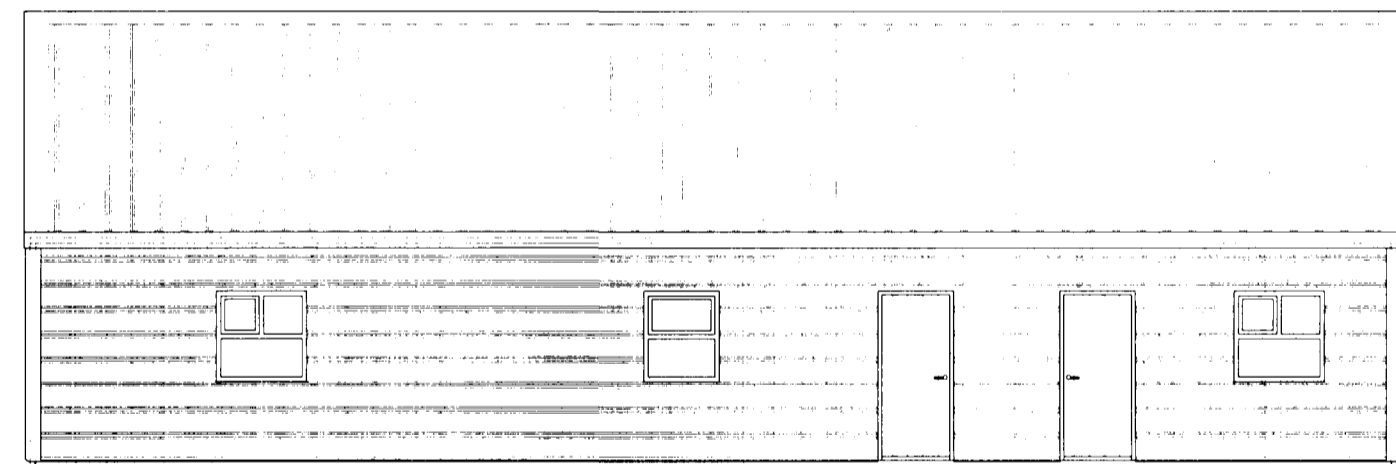

Suðurhlið
Mælikvarði 1:100

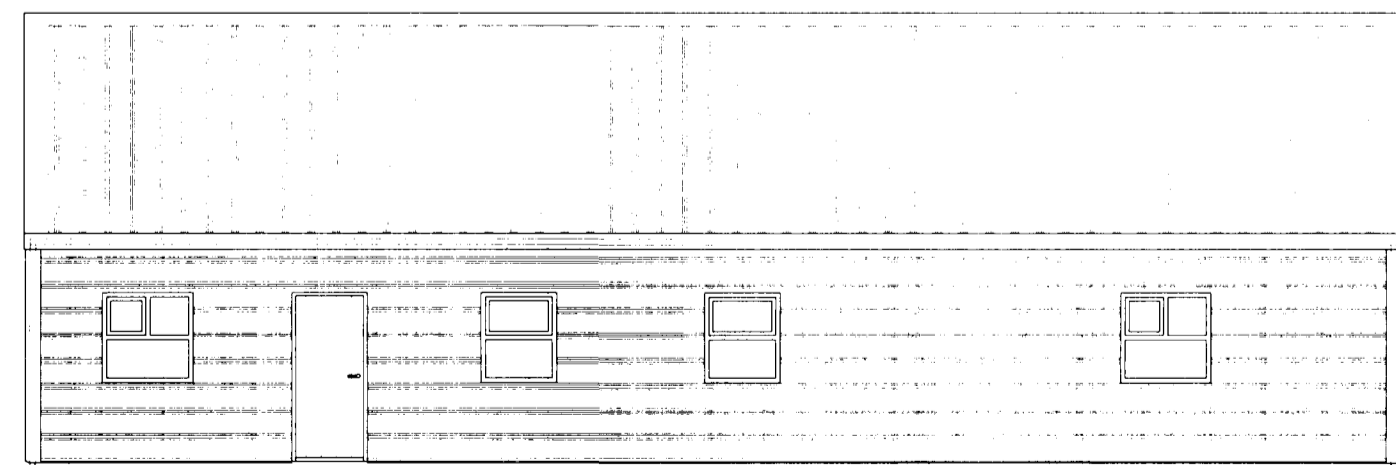

Norðurhlið
Mælikvarði 1:100

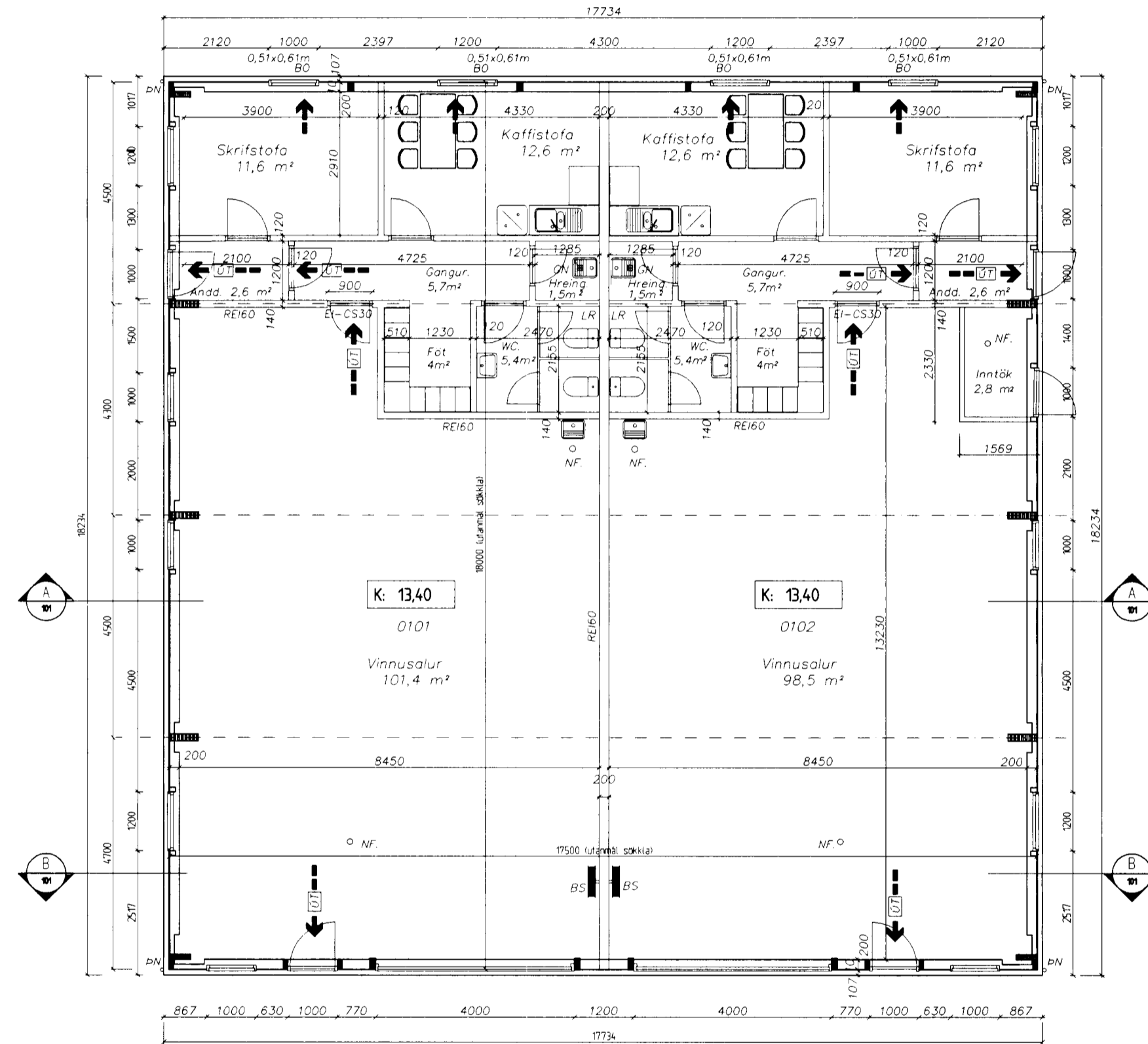

Grunnmynd
Mælikvarði 1:100

Slökkvilið höfuðborgarsvæðisins h.s.

Handwritten date and signature: 17/12 02 E. Þóráð

| | | |
|------------|---|------|
| 13.12.2002 | LR, GN og sorpi bætt við Byggingarlýsing lagfara | AS |
| 20.11.2002 | Húsið er byggt upp úr límitré og klætt með yleinum, veggir lækkaðir og gluggum breytt | AS |
| 30.5.2000 | Húsið steipt, veggir hækkaðir og gluggum breytt | AS |
| dags | breyting | nafn |

HEIÐURGÖGUL FRÉTT
BAFNAREIÐAÐAR-
OG KOPAVOGSSVAÐIS
Gardatorgi 7 - 210 Gardabæ
Handwritten date and signature: 16/12 2002

Strendingur ehf.
Verkfærðisþjónusta
Reykjavíkurlvegur 68 - 220 Hafnarfjörður
Sími 565 5640, fax 565 5641

| | | |
|-------------------------------------|------------------------------|----------|
| hönnuð: | AS | maí 2000 |
| teiknað: | JW | maí 2000 |
| Hafnarfirði | <i>Handwritten signature</i> | |
| Ásmundur Sigvaldason kt.240545-4119 | | |

Rauðhella 12, Hafnarfirði

Grunnmynd og Útlit

| | | | | | | |
|-------------|----------|------------|-----|-------------|-------|----|
| dagsetning: | maí 2000 | teikn. nr: | 100 | mælikvarði: | 1:100 | A2 |
|-------------|----------|------------|-----|-------------|-------|----|