

Sneiðing. A - A 1:100

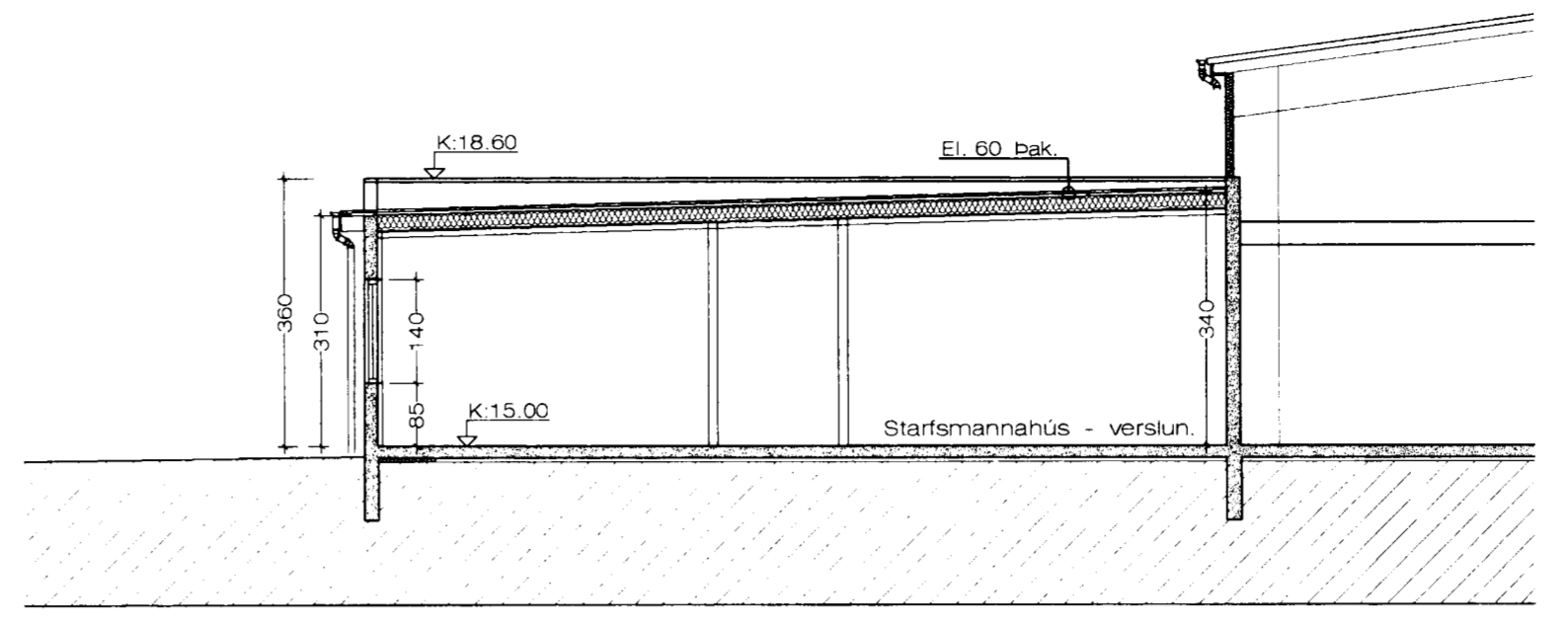

Sneiðing. C - C 1:100

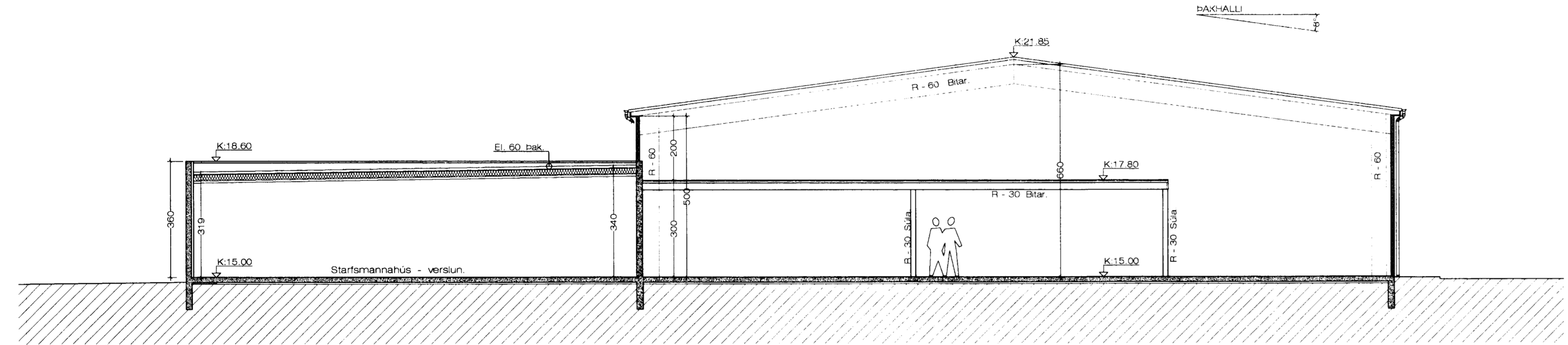

Sneiðing. B - B 1:100

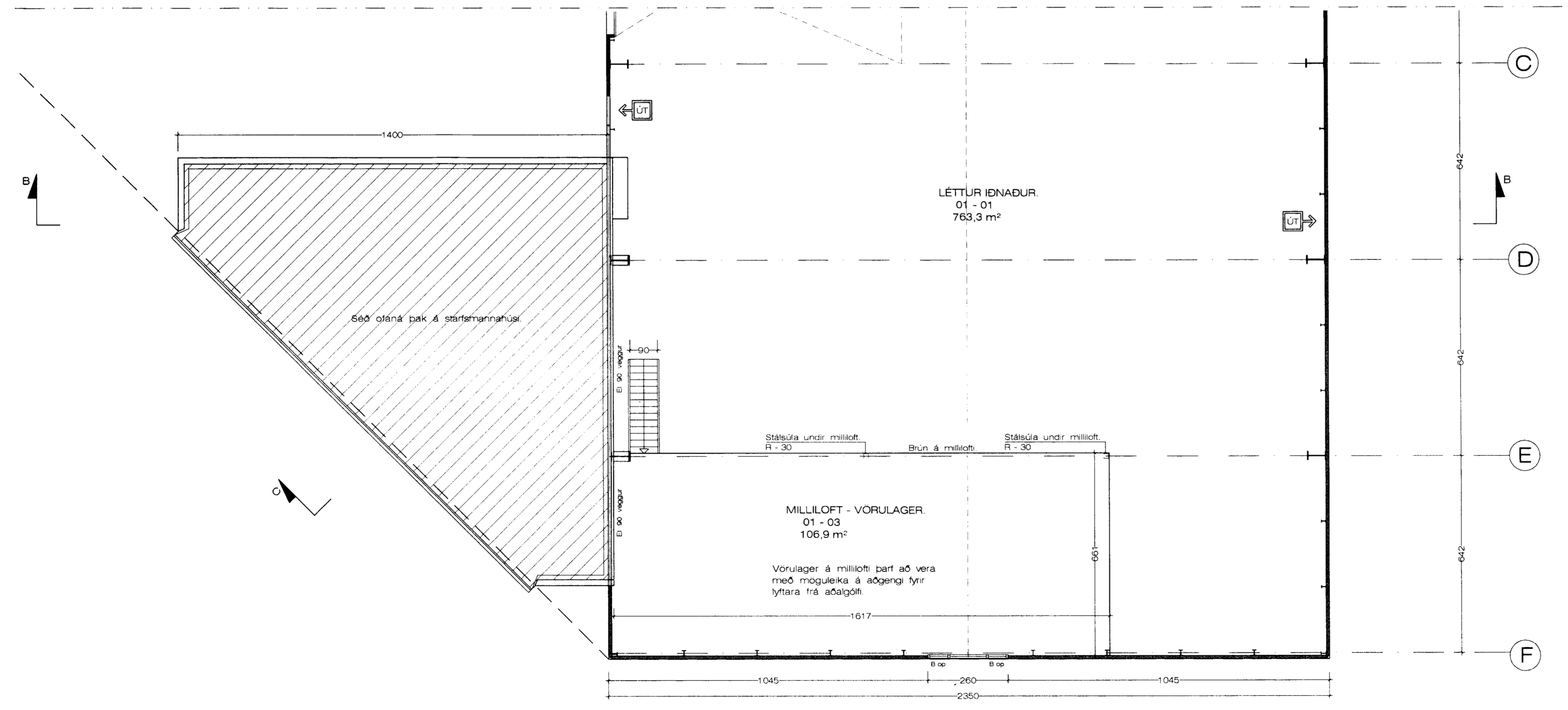

Grunnmynd milliloft. 1:100

VARDANDI EININGAR Í HÚSI:
Einingar skulu vottadar sbr. ákvæði
í byggingarreglugerð og skal vfrísing
um það liggja fyrir hjá byggingarfull-
trúa áður en þær komu á byggingarstað.
Hús með einingum án vottunar
fá ekki fjrheldisvottard.

BYGGINGARLÝSING:

SÖKKLAR:
Sökkjar eru steinsteyptr á fyllingu, sjá teikn.
verkfærðings.
Einangra skal niður á sökkulveggi 50 cm að innanverðu með
75 mm frauðplasti. á starfsmannahúsi.

BOTNPLATA:
Botnplata er steinsteyp ofan á þjappaða fyllingu, sjá nánar
teikn, verkfærðings.
Undir plötuna á starfsmannahúsi skal einangra með 75 mm þéttpressuðu
frauðplasti. Plöturnar verða vélpússaðar.

ÚTVEGGIR:
Burðarvirki í skemmu verður R - 60
Útveggir á skemmu, sem er stálgrindarhús, verða klæddir með
80 mm. poliúretan, þir einingum, Metaplast SC. 80 eða
sambærilegt, með lituðu stáli á báða vegu.
Útveggir á starfsmannahúsi, verslun eru steinsteyptr 18 cm.
veggir. Enangraðir að innan með 100 mm. steinull og klæddir
með gíspötum. Að utan verða veggirnir steinaðir með
marmarasalla.

ÞAK:
Þak á skemmu, stálgrindarhúsi, og starfsmannahúsi er byggt upp
á eftirfarandi hátt með hefðbundnum þakdúksfrágangi.
Á skemmu er þakið borið uppi af stálrómmum, milli þeirra er
lagður berandi stálprófilplötur, þarofaná 150 mm. pressuð steinull.
Ofaná ullina er lagður þakdúkur sem festur er gegnum steinullina
og ofaní stálprófil plöturnar.
Á starfsmannahúsinu er samsvarandi frágangur að öðru leiti en
því að þakið er borið uppi með límré og einangrunin er
200 mm. steinull.

KLÆDNING:
Allar klæðningar skulu vera í flokki 1

GLUGGAR:
Glugga skal smíða úr B-gagnfúavörðu timbri. Gler skal vera
tvöfalt k-gler.

EINANGRUNARGILDI:

Botnplata Starfsmannahúss.	0.3 W/M2K.
Steyptir veggir	0.4 W/M2K.
Gluggar	2.0 W/M2K.
Hurðir	3.0 W/M2K.
Þak á starfsmannahúsi	0.2 W/M2K.
Þak á skemmu	0.3 W/M2K.

Húsið skal að öllu leyti byggt í samræmi við gildandi
reglugerðir.

Loftræsa skal öll gluggalaus rými.
Reykskynjurum, eldvarnarkerfum og útljósnum
skal komið fyrir í byggingunni í samráði við
eldvarnaeftirlit höfuðborgarsvæðis.

27/4/05
Stökkvillni höfuðborgarsvæðis
E. Pálsdóttur