

BYGGINGARLÝSING:

SÖKKLAR:
Sökkjar eru steinsteyptir á fyllingu, sjá teikn.
verkfræðings.
Einangra skal niður á sökkulveggi 50 cm að innanverðu með
75 mm frauðplasti.

BOTNPLATA:
Botnplata er steinsteypt ofan á þjappaða fyllingu, sjá
teikn. verkfræðings.
Undir plötuna skal einangra með 75 mm þéttpressuðu
frauðplasti. Plöturnar verða vélpussaðar.

ÚTVEGGIR:
Veggir hússins eru úr forsteyptum samlokueiningum
sem eru byggðar úr 115 mm steyp burðareining,
100 mm frauðplast einangrun og 60 mm steypt kápa
með yfirborð úr marmarasalla.

ÞAK:
Þak á skemmu er byggt upp með límrésásum, sem
klæddir eru með stál- samlokueiningum með 150 mm einangrun.
Þakeiningar í starfsmannahúsi eru með 200 mm einangrun,
sem bornar eru upp af stálgirnd.

KLÆDNING:
Allar klæðningar í skemmu og starfsmannahúsi skulu vera í
flokki I.

GLUGGAR:
Glugga skal smíða úr B-gagnfúavörðu timbri. Gler skal vera
tvöfalt k-gler.

EINANGRUNARGILDI:

Botnplata	0.3 W/M2K.
Steyptir veggir	0.4 W/M2K.
Gluggar	2.0 W/M2K.
Hurðir	3.0 W/M2K.
Þak á starfsmannahúsi	0.2 W/M2K.
Þak á skemmu	0.3 W/M2K.

Húsið skal að öllu leyti byggt í samræmi við gildandi
reglugerðir.
Loftræsa skal öll gluggalaus rými.
Reykskynjurum, eldvarnarkerfum og útiljósam
skal komið fyrir í byggingunni í samráði við
eldvarnaeftirlit höfuðborgarsvæðis.

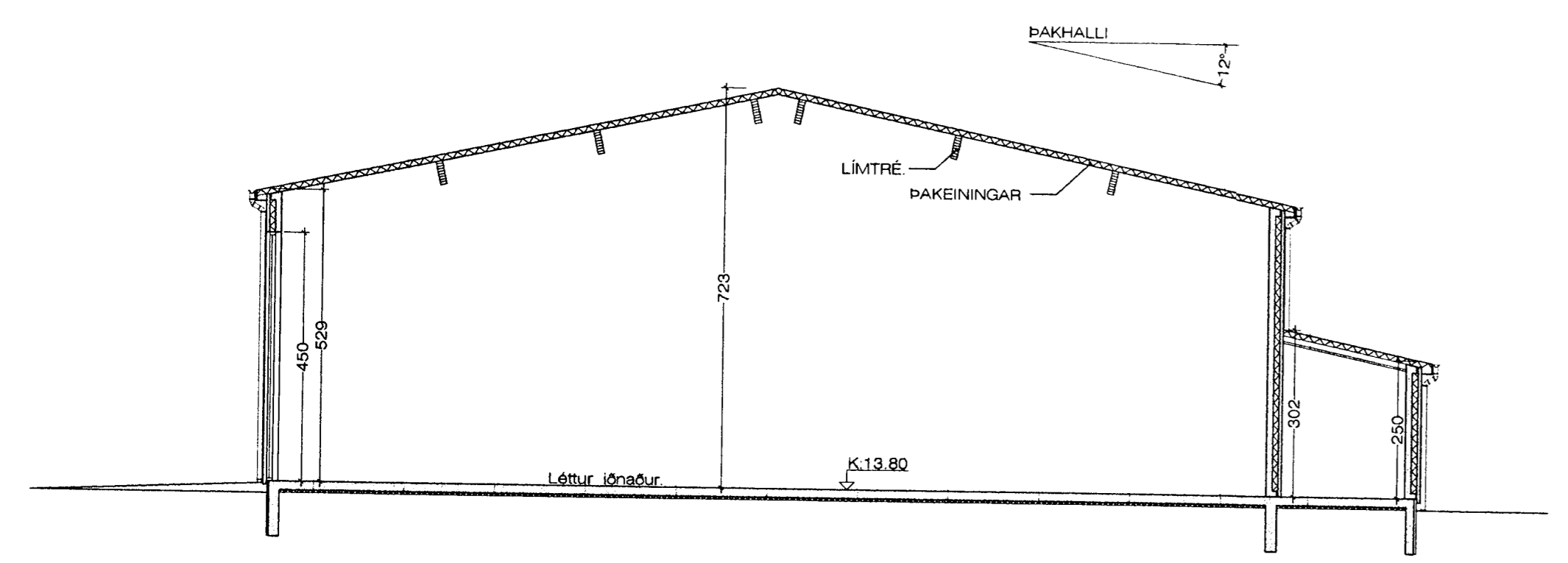

SNEIÐING A - A 1:100

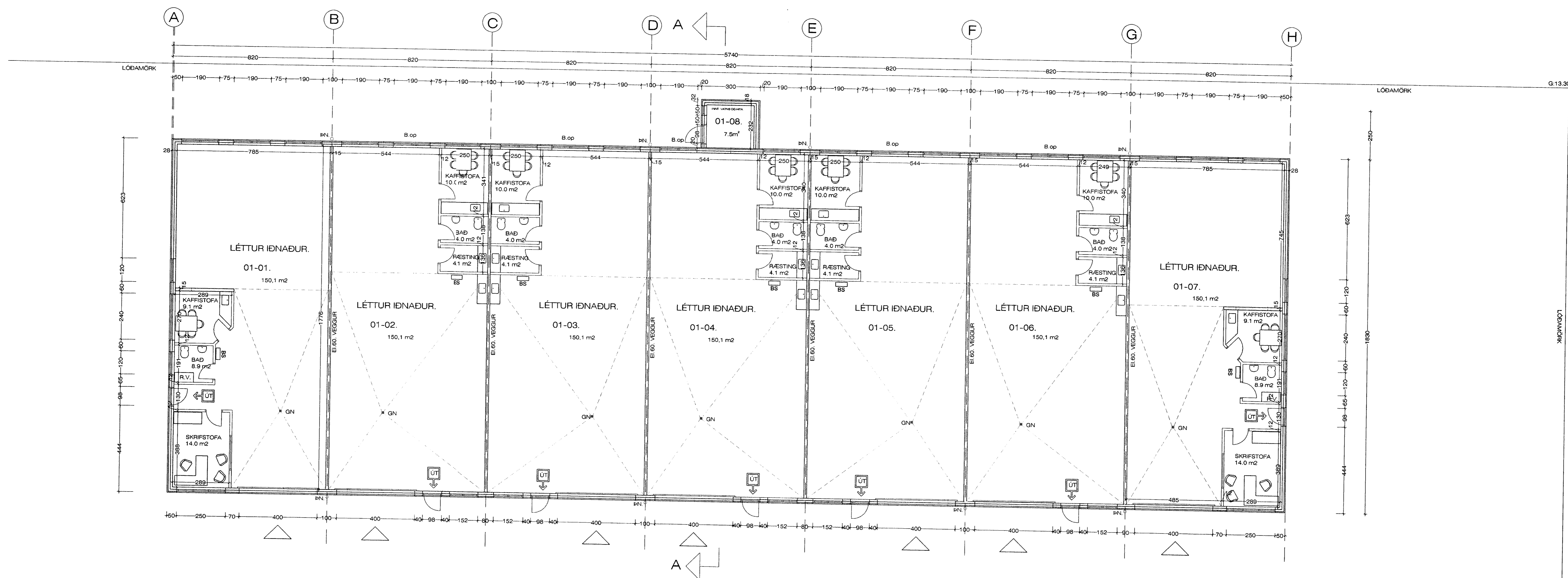

GRUNNMYND JARÐHÆÐ. Mkv 1:100 1.057.7m2

Útveggjum breytt í einingar
15.08.2002