

Samþykkt á fundi byggingenefndar þann  
 06 AUG. 1999  
 Byggingafultrúinn í Hafnarfirði  
 Erlendur Hjálmarsson

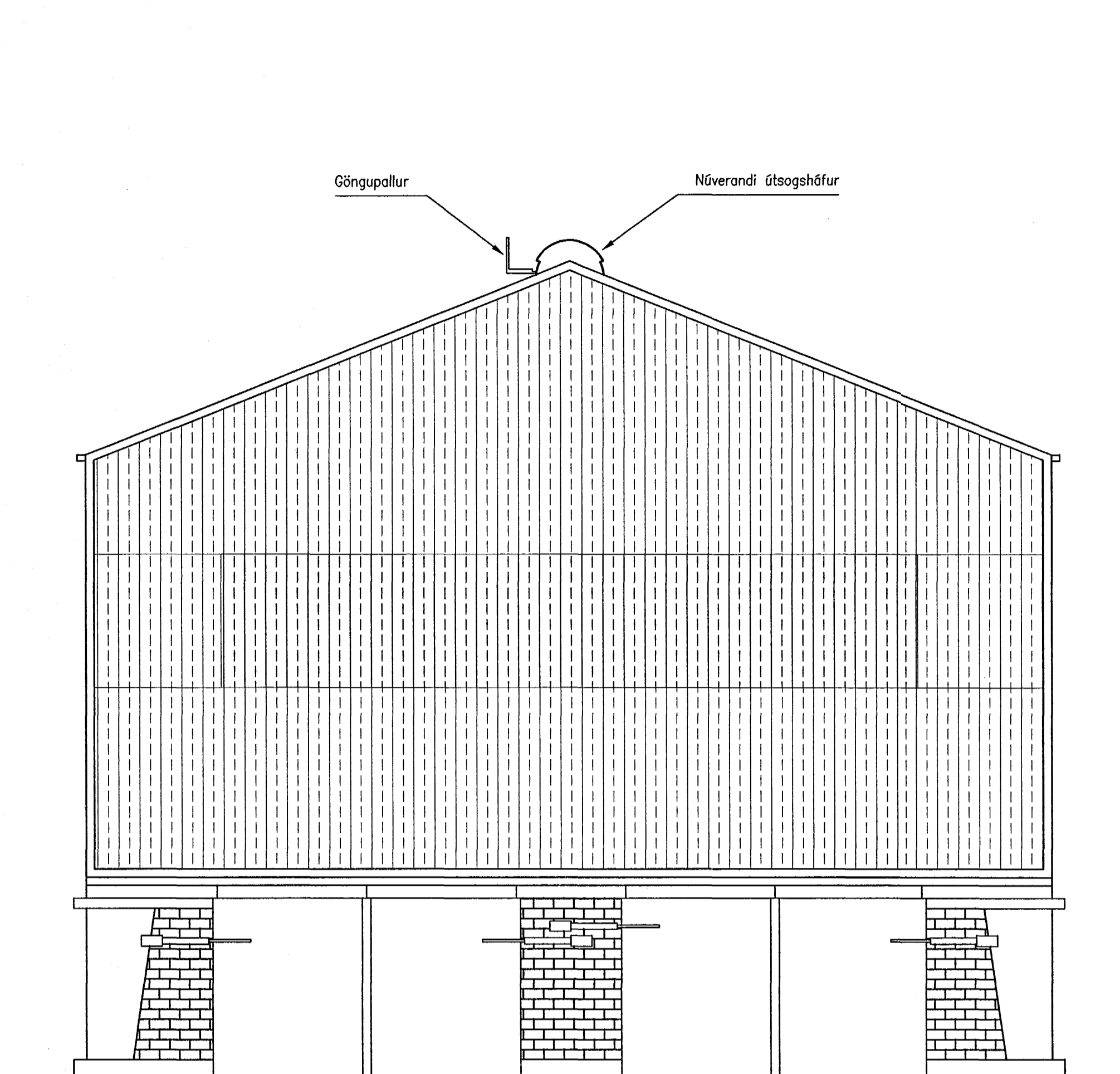

Vesturgöfl fyrir breytingu  
 1:100

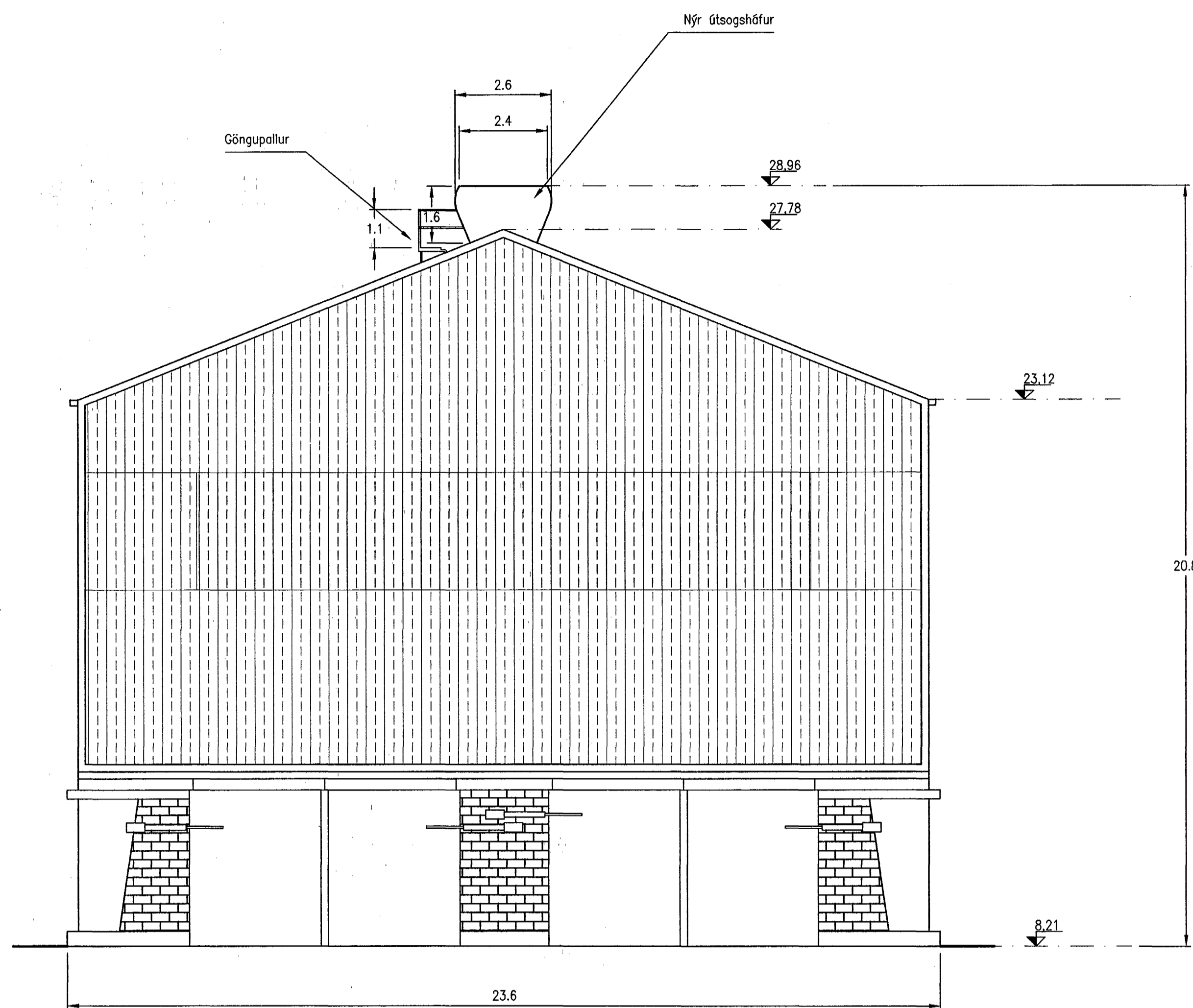

Vesturgöfl eftir breytingu  
 1:100

Skýringar:

Setja á nýjan útsogsháf á Kerskála III í stað núverandi háfs. Útsogsháfurinn byrjar í 1,5 m fjarlægð frá göflum skálans og liggur eftir honum endilöngum. Norðan við og samsíða útsogsháfnunum verður göngupallur. Útsogsháfurinn er gerður úr stálburðargrind sem fest er ofan á burðargrind skálans. Útsogsháfurinn er klæddur að utan með liggjandi báruálklæðningu í sama lit og þak og veggir skálans. Göflar á útsogsháfi eru úr sléttu áli, málaðir í sama lit og þak og veggir skálans.

Heildarlengd kerskála 3 er 867,4 m.

RF

Skýringar:  
 Explanations:

Álverið í Straumsvík  
 Landnúmer 123154  
 Þjódskrárnúmer 9998-6500  
 Kerskáli 3; matshluti 3-3  
 Byggingarár 1996  
 Stærð kerskála 3; 338.229m<sup>3</sup>



This drawing is the property of the ICELANDIC ALUMINIUM CO. LTD. and handed out for personal use only. It may neither be copied nor made available to others without permission of the ICELANDIC ALUMINIUM CO. LTD. The receiver is liable for any misuse.		Fjöldi ekkja Number of pieces		Hiður Object		Atríði Item		Efni Material		Mál. Weight (kg)		Lokst. í heild Total in total		Alhugsemi Remarks	
		IV III II I		KERSKÁLI 3, STRAUMSVÍK, MATSHLUTI 3-3										Mál. Scale	
				ÚTLITSMYND										A1	
				FYRIR/EF TIR UPPSETNINGU ÚTSOGSHAFS										CCno.-Eq.type-Eq.no. 5012 AT2650	
				Fjarhitun hf.						164480-0				0	
				Tilbúð Drawn		OP 07.05.99		Yfirferð Checked		164480				0	
				algroup alusuisse primary materials		Islandic aluminium co. ltd. p.o. box 244 Is-222 hafnarfordur, Iceland									
				Tilbúð Drawn				Yfirferð Checked							
Breyt. Rev.		Breyting Revision		Daga. Date		Gert af Made by		Samþykkt Approved							
Tilv. teikning nr. ISAL Ref. drawing no. of ISAL		Samsetn. teikning nr. ISAL Assembly drawing no. of ISAL													