

AUSTUR

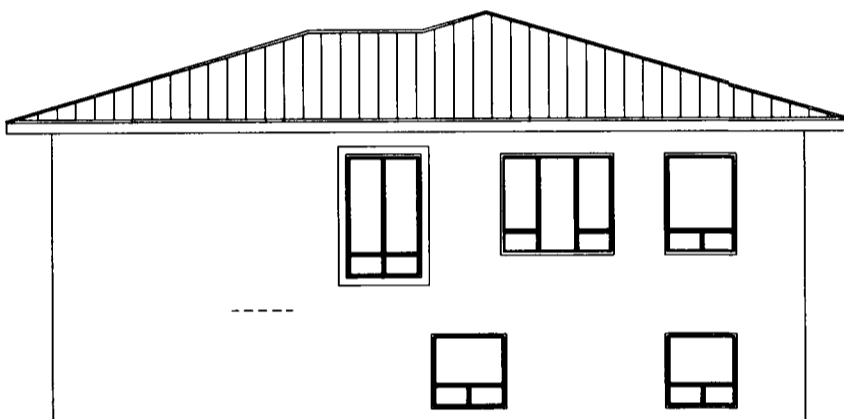

VESTUR



SUDUR

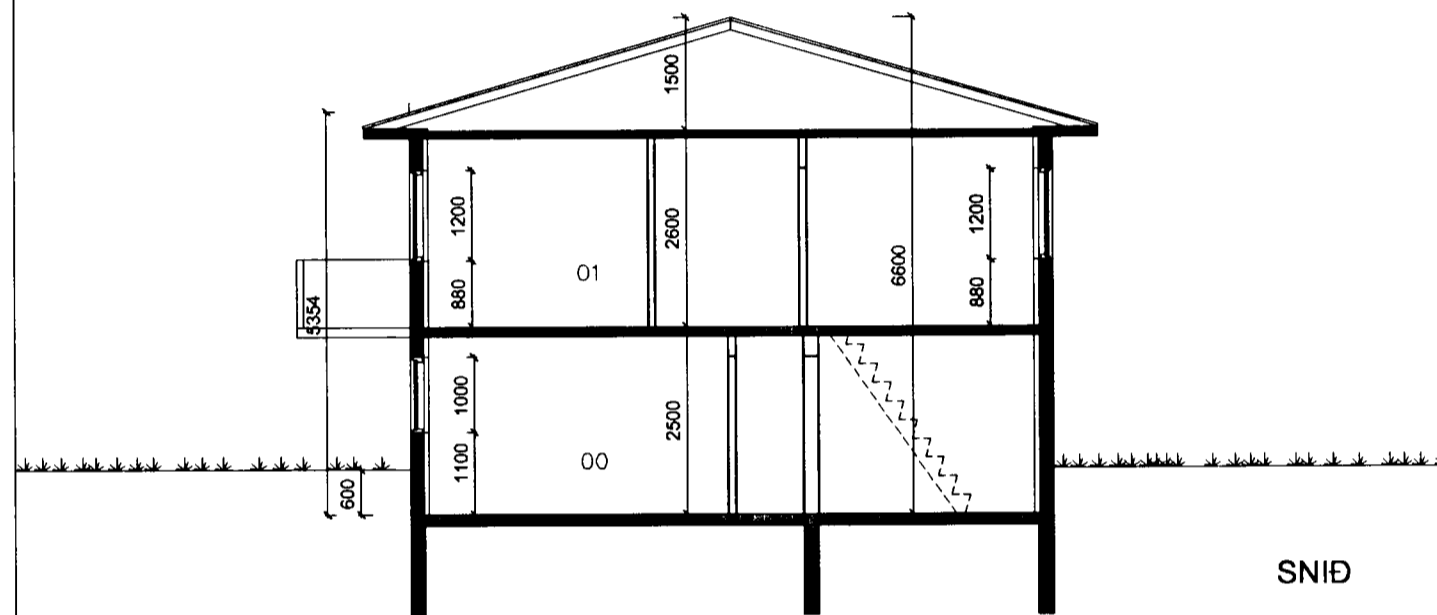

SNID

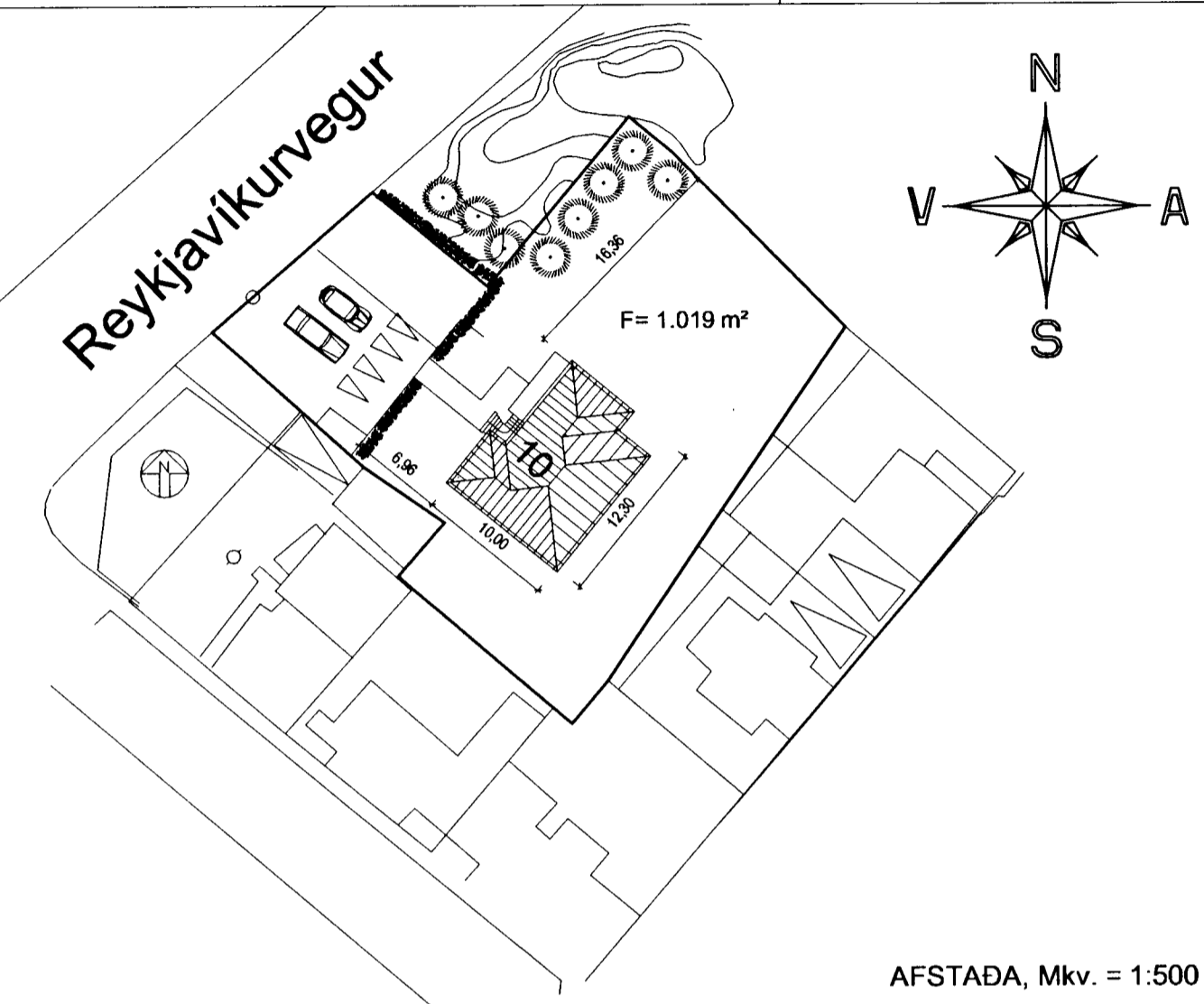

AFSTADA, Mkv. = 1:500

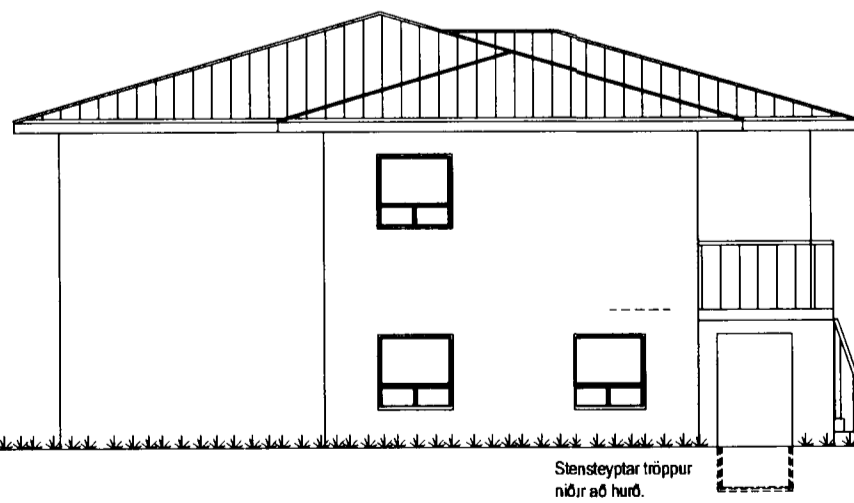

NORDUR

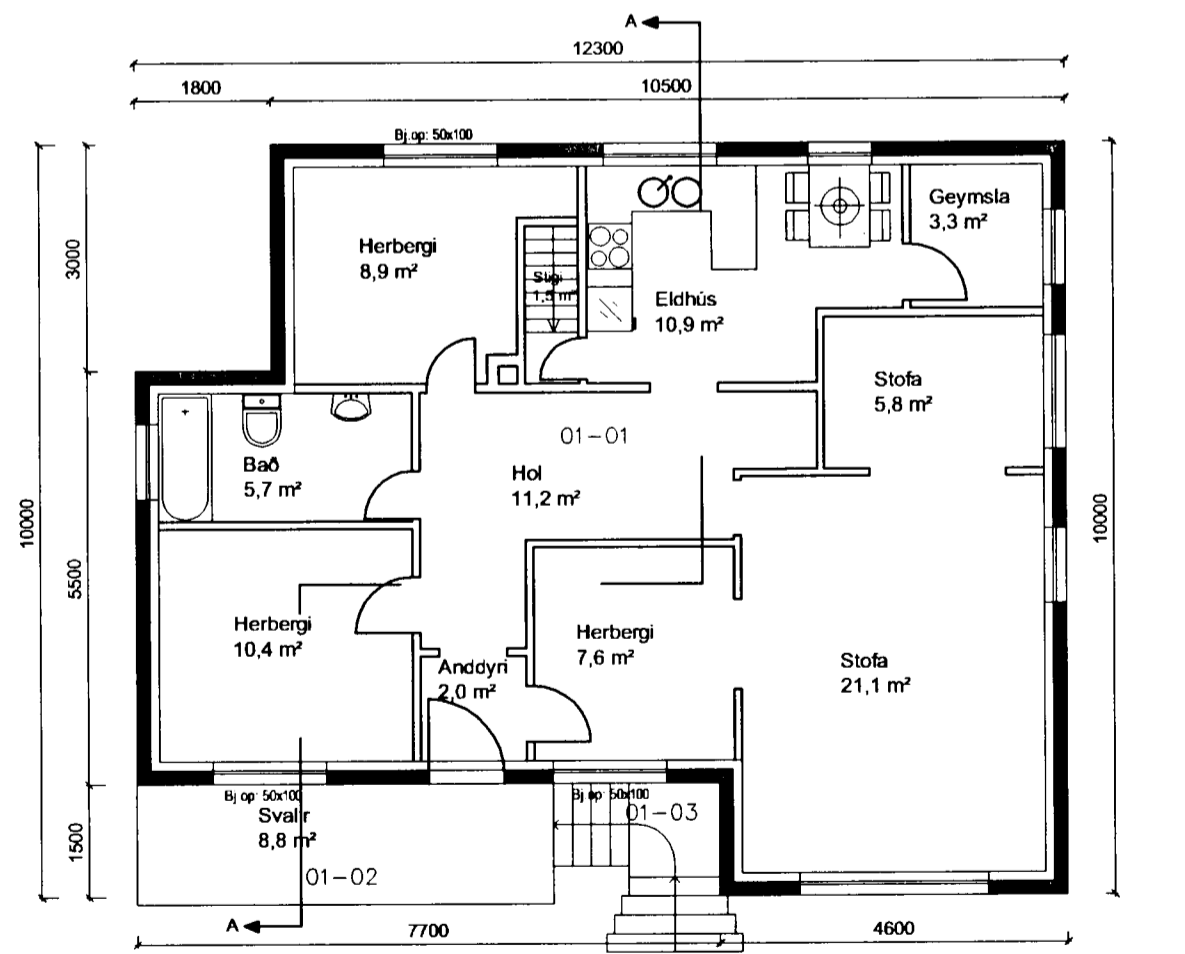

2. HÆÐ

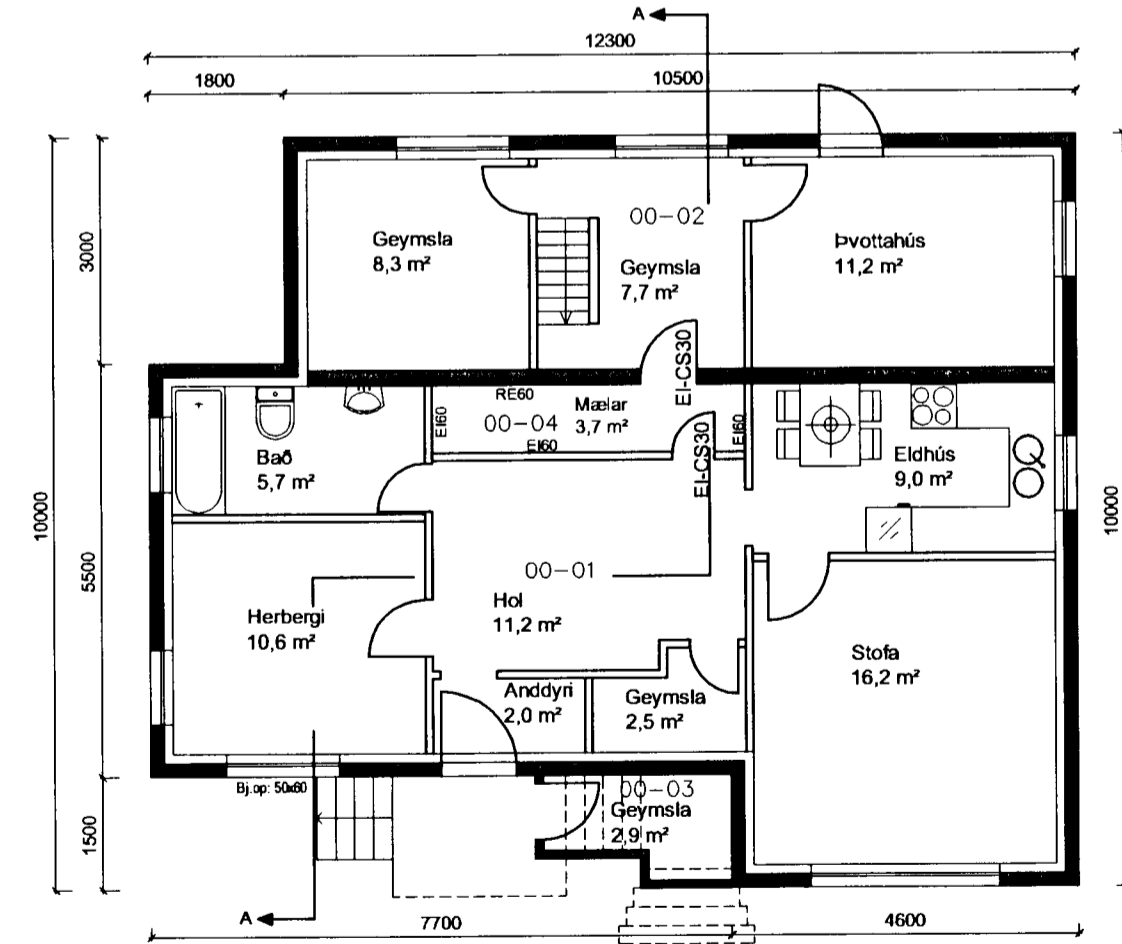

1. HÆÐ

SKÝRINGAR:
 Húsið er steinsteypt á tveimur hæðum með tveim íbúðum.
 Húsið hefur verið endurteiknað og mælt upp eftir upphaflegri teikningu.

Milliplata og þakplata eru úr steinsteypu.

Birt flatarmál íbúðar 0001 á neðri hæð er 69,7 m²,
 Birt flatarmál íbúðar 0101 á efri hæð er 142,8 m².

Samtals er húsið 218,6 m² og 634 m³.

Meðalummál er 44,6 m og meðalhæð 5,6 m.

Sampykkt þann

14 APR. 2003

Byggingatulltrúinn í Hafnarfirði
 F.h. Kristján Þórarinnsson

KJP

Vinnustofa:	Stóru-Sandvík 4, 801 Selfoss, Sími 482 - 1738 / 898 - 9199
Ab.m. og réttihafi:	Samúel Smán Hreggvinsson, byggingatæknifræðingur, M.T.F.Í. Kt.: 200752 4659

Þreytingar:	a) Sept. '02: Lagfærðar merkingar og skýringar / <i>Samúel Smán</i> b) Okt. '02: Ýmsar lagfæringar á útliti, sniði og grunnmynd / <i>Samúel Smán</i> c) Apr. '03: Ný afstöðumynd selt inn samkv. löðarsamningi / <i>Samúel Smán</i>
-------------	---

TEIKNISTOFAN **HÚSEY** ehf.
 Teikni- og verkfræðipjónusta, SELFOSSI

Vánangsefni:	REYKJAVÍKURVEGUR 10, Hafnarfirði	Verkmáttur:	R1E-02,11
Verkhúar:	Endurteiknað samþylishúss.	Teiknað/Reiknað:	ssh
Málkvarði:	1:100 & 1:500	Teikna.nr.:	1-01
Útgæfning:	Stóru-Sandvík 4, í ágúst 2002	Sampykkt:	<i>Samúel Smán</i>