REYKJAVÍKURVEGUR 16 B. HAFNARFIRÐI.

SKÝRINGAR: BREYTT Í FEB 1988 Sig.Þ.

FLATARMÁL: HÆÐ : 135,2 M² br.
RISHÆÐ : 60,0 "
KJALLARI : 74,3 "
SAMTALS : 269,5 M² br.

RÚMMÁL HÚSS = 820 m³ br.
FLATARMÁL LÓÐAR = 611.9 m²

HÚSIÐ ER STEINSTEYPT MEÐ TIMBURÞAKI KLÆDDU MEÐ ÞAKJÁRNI.
KÓLNUNARTÖLUR EINSTAKRA BYGGINGAHLUTA SÉU Í SAMRÆMI VIÐ ÍST 66

Samþykkt á fundi byggingarnefndar þ. 25/2 1988
BYGGINGAFULLTRÚINN Í HAFNARFIRÐI

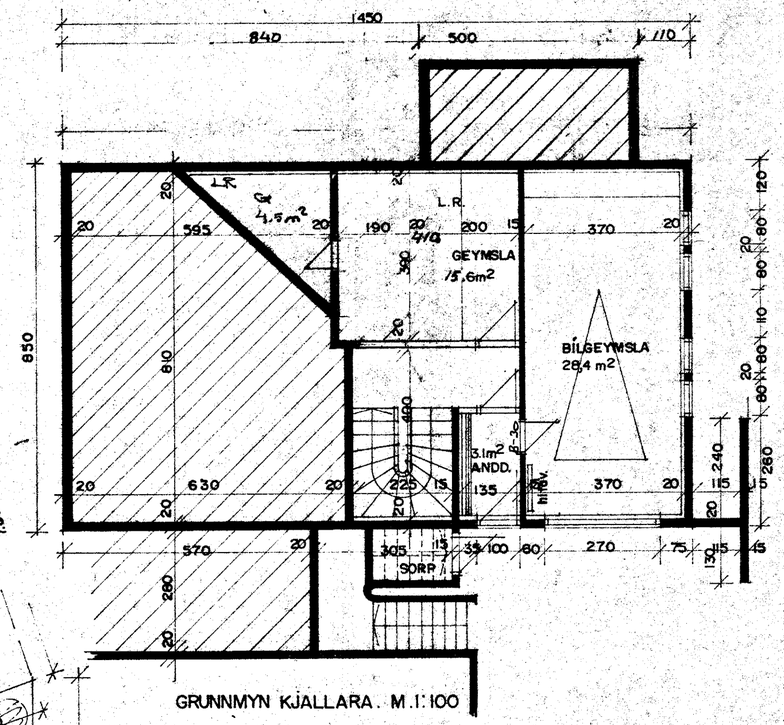

GRUNNMYN KJALLARA. M.1:100

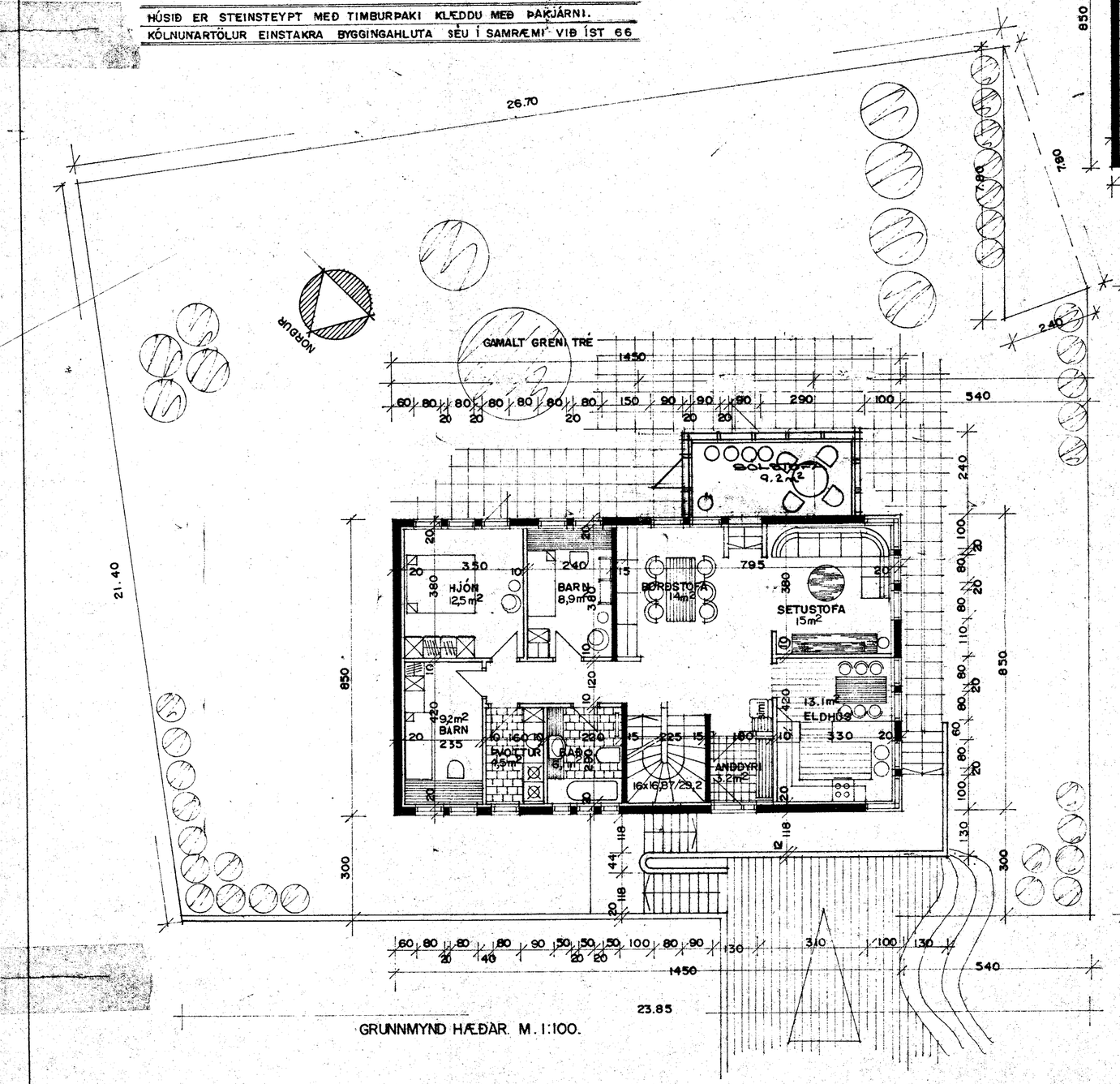

GRUNNMYND HÆÐAR. M.1:100.

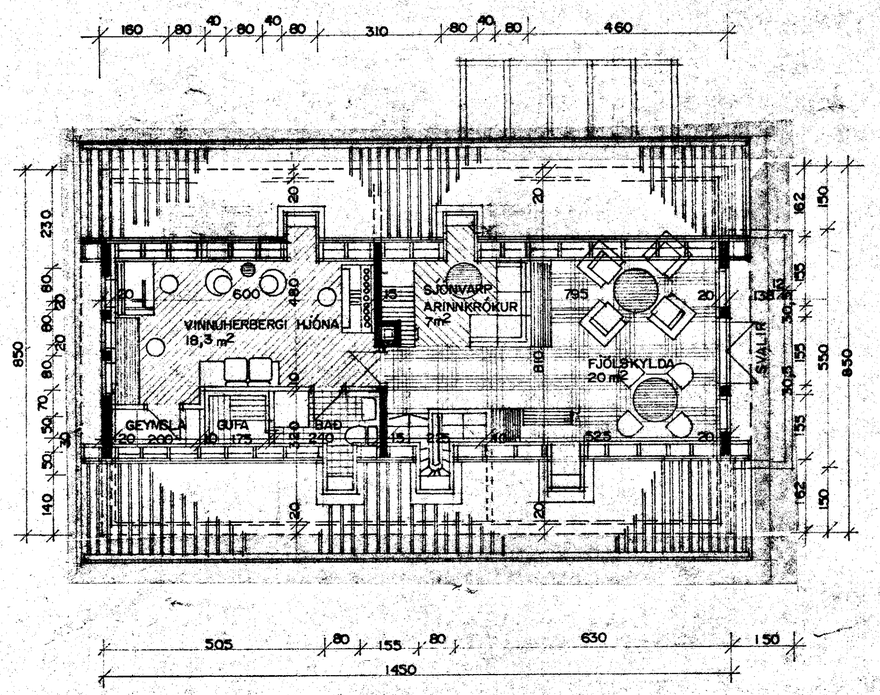

GRUNNMYND RÍSHÆÐAR M.1:100.

BREYTT Í FEB 1988 Sig.Þ.

Sigurður Þorvarðarson T.NR.1/2

TEIKNAÐ Í APRÍL 1985 SIGURÐUR ÞORVARÐARSON BYGGINGAFRÆÐINGUR B.F.Í. STRANDGÖTU 11 HAFNARFIRÐI. SÍMI 651510