

Grunnmynd 1. hæðar

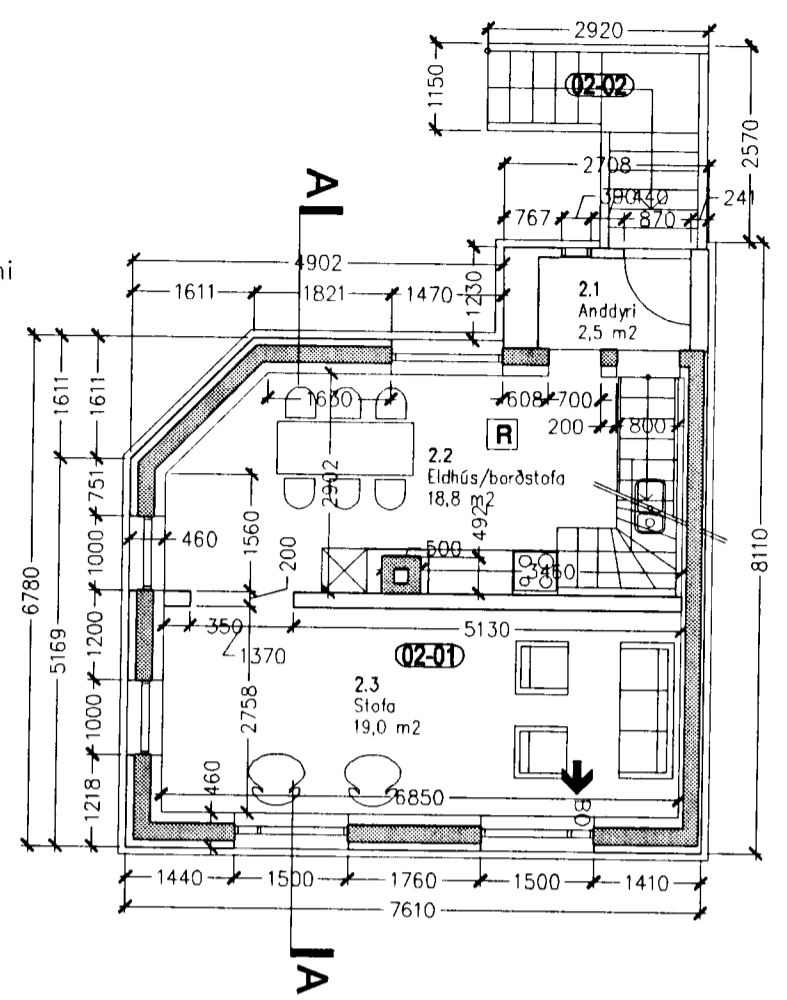

Grunnmynd 2. hæðar

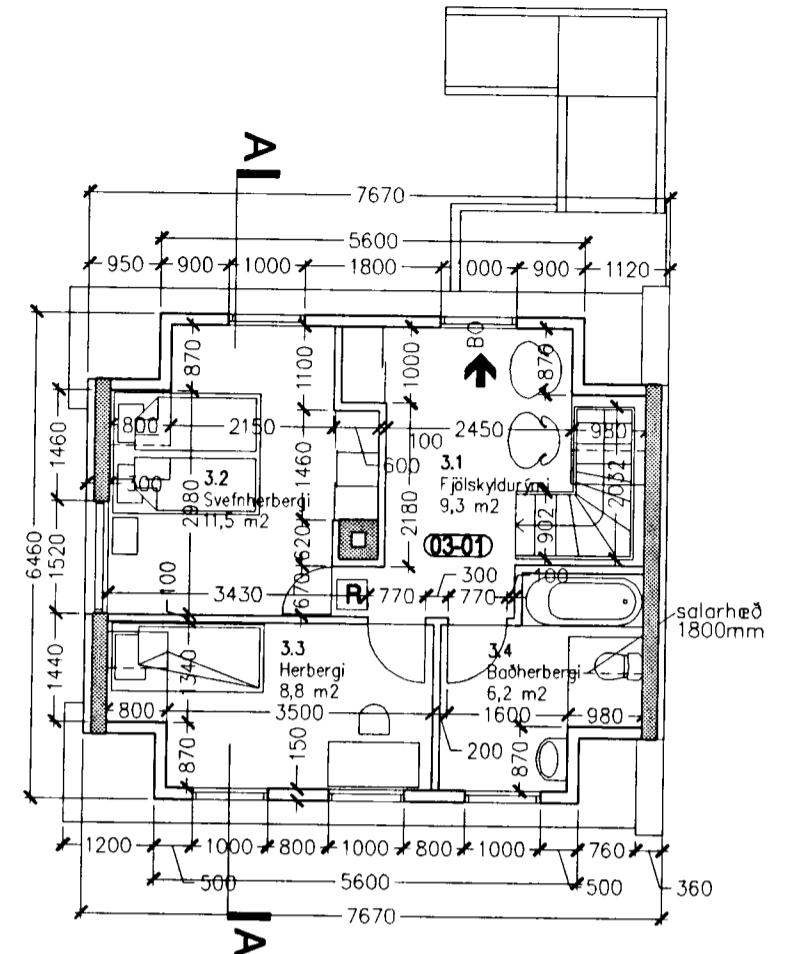

Grunnmynd rishæðar

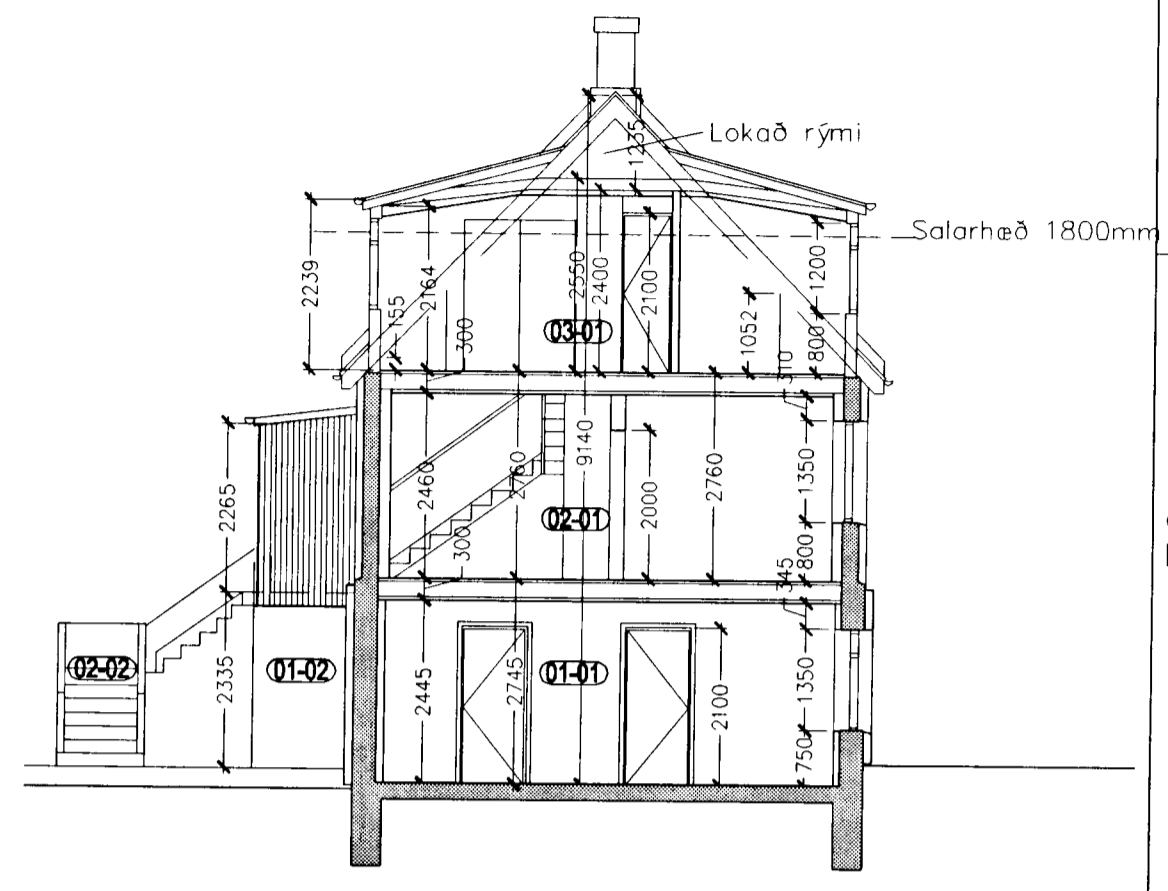

Sneiðing A-A

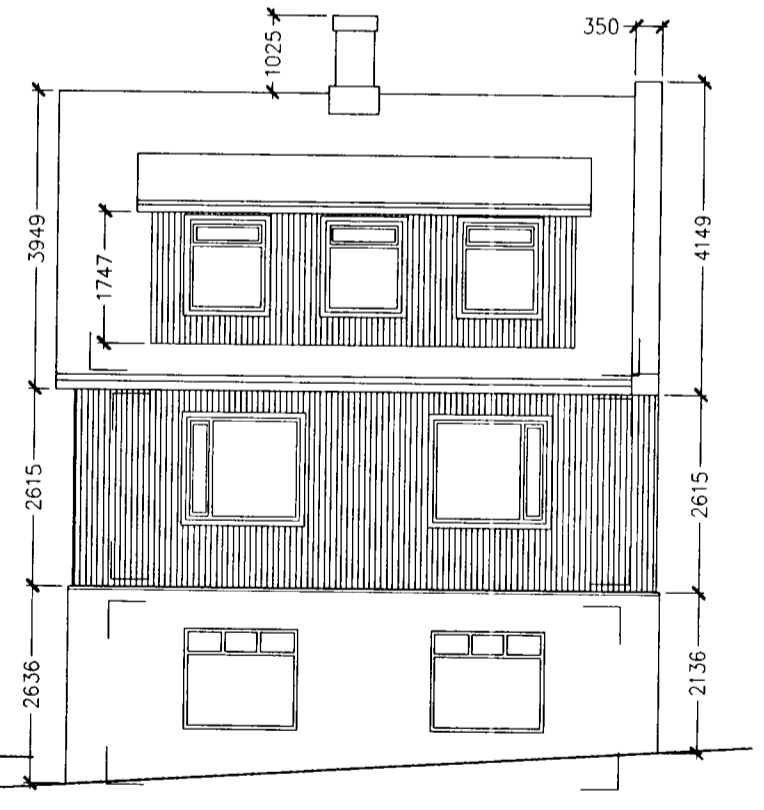

Útlit austur

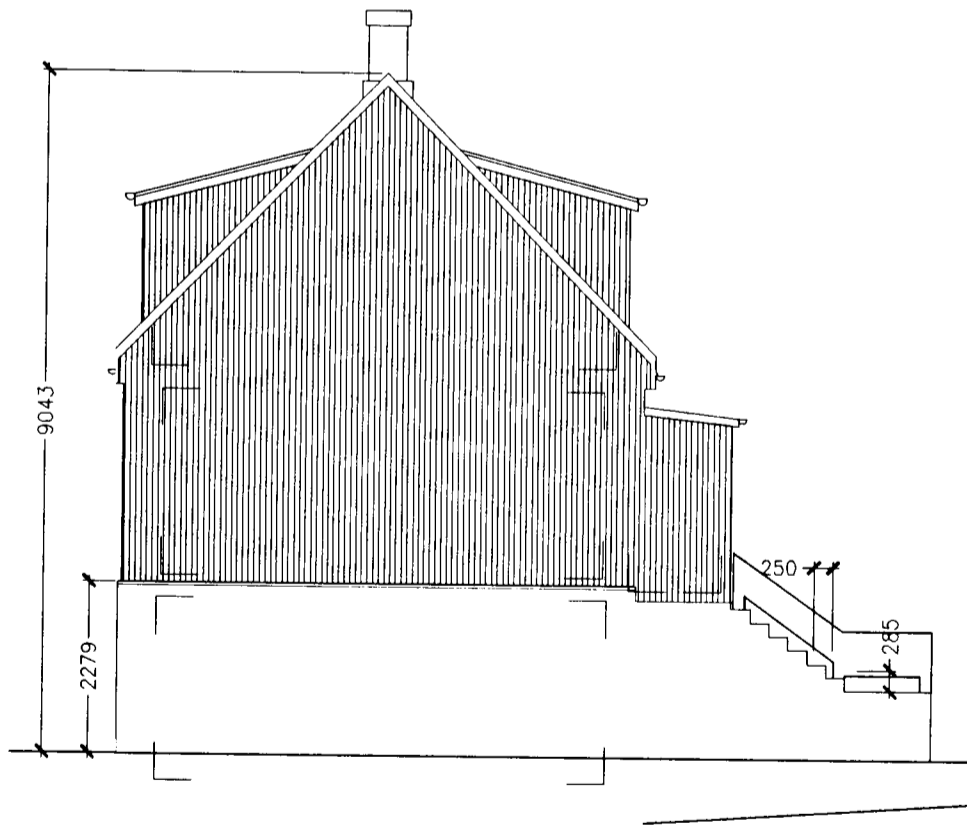

Útlit norður

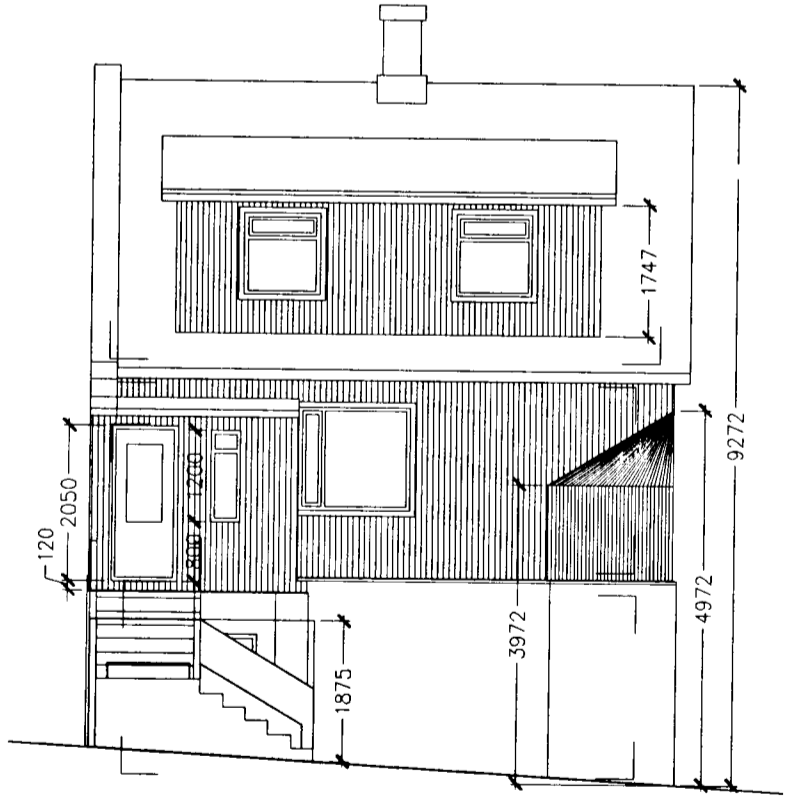

Útlit vestur

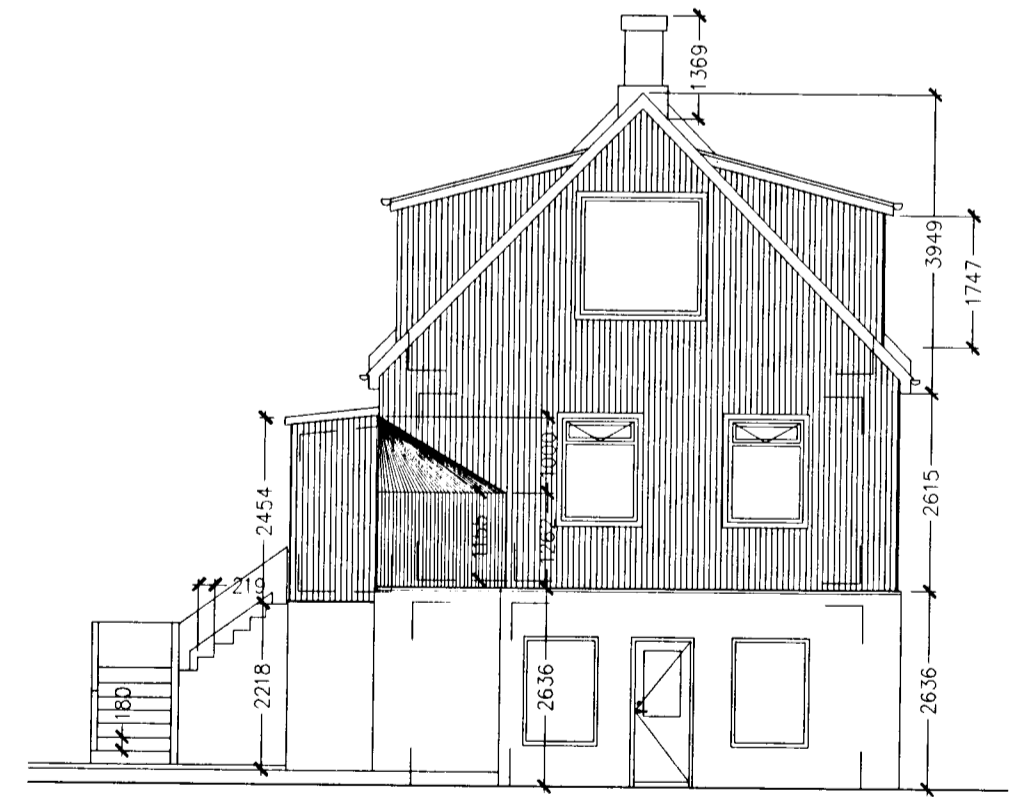

Útlit suður

Breytingar sem sótt er um á Reykjavíkurvegi 3:

Sótt er um breytingu á skráningu 1. hæðar sem er í dag skrásett er sem verslun í íbúð sem á að vera hluti af íbúð á 2. og 3. hæð. Á 1. hæð verður komið fyrir þvottahúsi, geymslu og leikherbergi. Ekki eru gerðar neinar breytingar á matshluta 2.

REYNDARTEIKNINGAR

HALLGRÍMUR STEINGRÍMSSON

BATTERIÐ
 ARKITEKTAR

kt: 521291-1259
 Trönuhrauni 1
 220 Hafnarfirði
 Sími: 54 54 700
 Fax: 54 54 701
 Netfang: batteri@arkitekt.is
 Jón Ólafur Ólafsson FAI FSSA
 kt: 090658-4099
 Sigurður Einarsson FAI FSSA
 Arnór Skúlason Arkitekt FAI
 kt: 211159-2279

REYKJAVÍKURVEGUR 3
 HAFNARFIRÐI

GRUNNMYNDIR OG ÚTLIT
 MATSHL. 01

MKV: 1:100 DAGS: 18.03.2002

TEIKNAD: AS TÖLVUSKRÁ: 0101-99201.d

HANNAÐ:

0101 (99)2.01

©BATTERIÐ EHF
 ÖLL AFNOT OG AFRITUN TEIKNINGAR, AÐ HLUTA EDA Í HEILD, ER HÁÐ SKRIFLEGU LEYFI HÖFUNDA