

SNEIÐMYND A-A

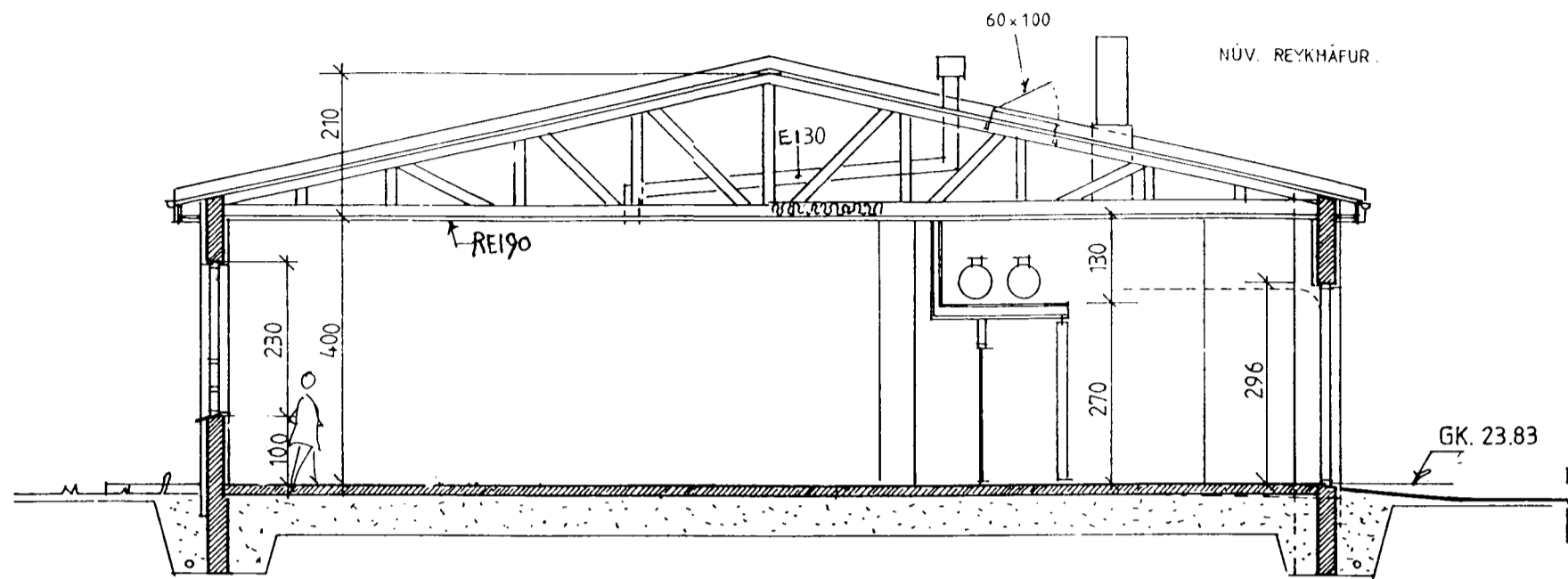

SNEIÐMYND B-B

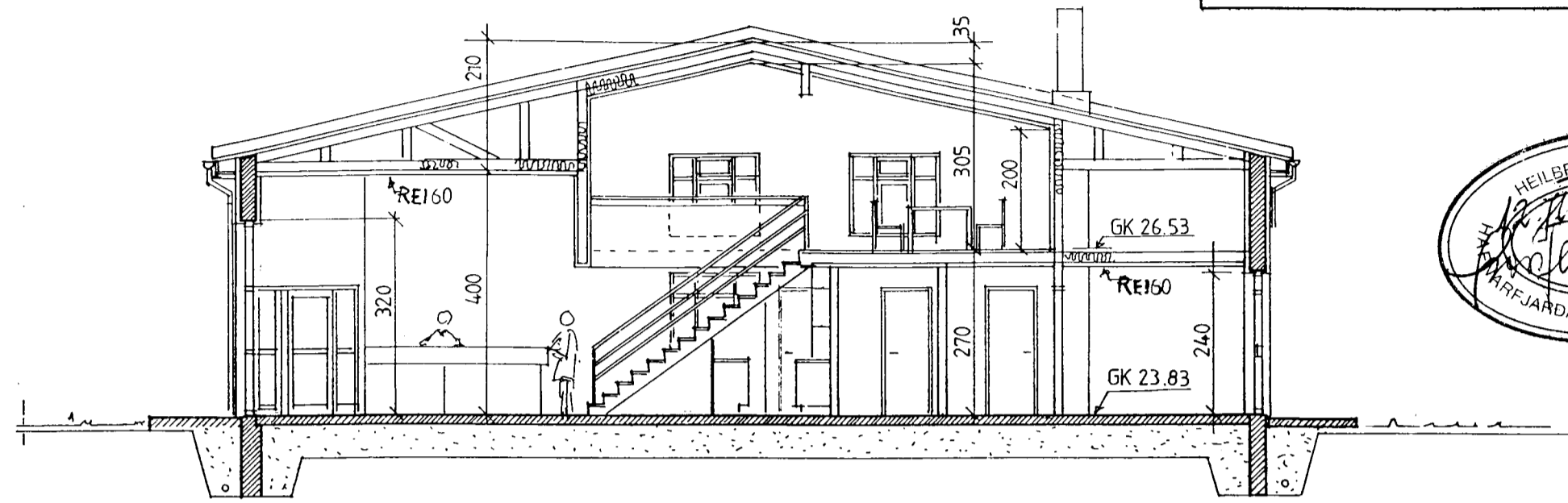

Slökkvilið hefur gengs væðisins bs.
10/4 '02
E. Þorvaldsson

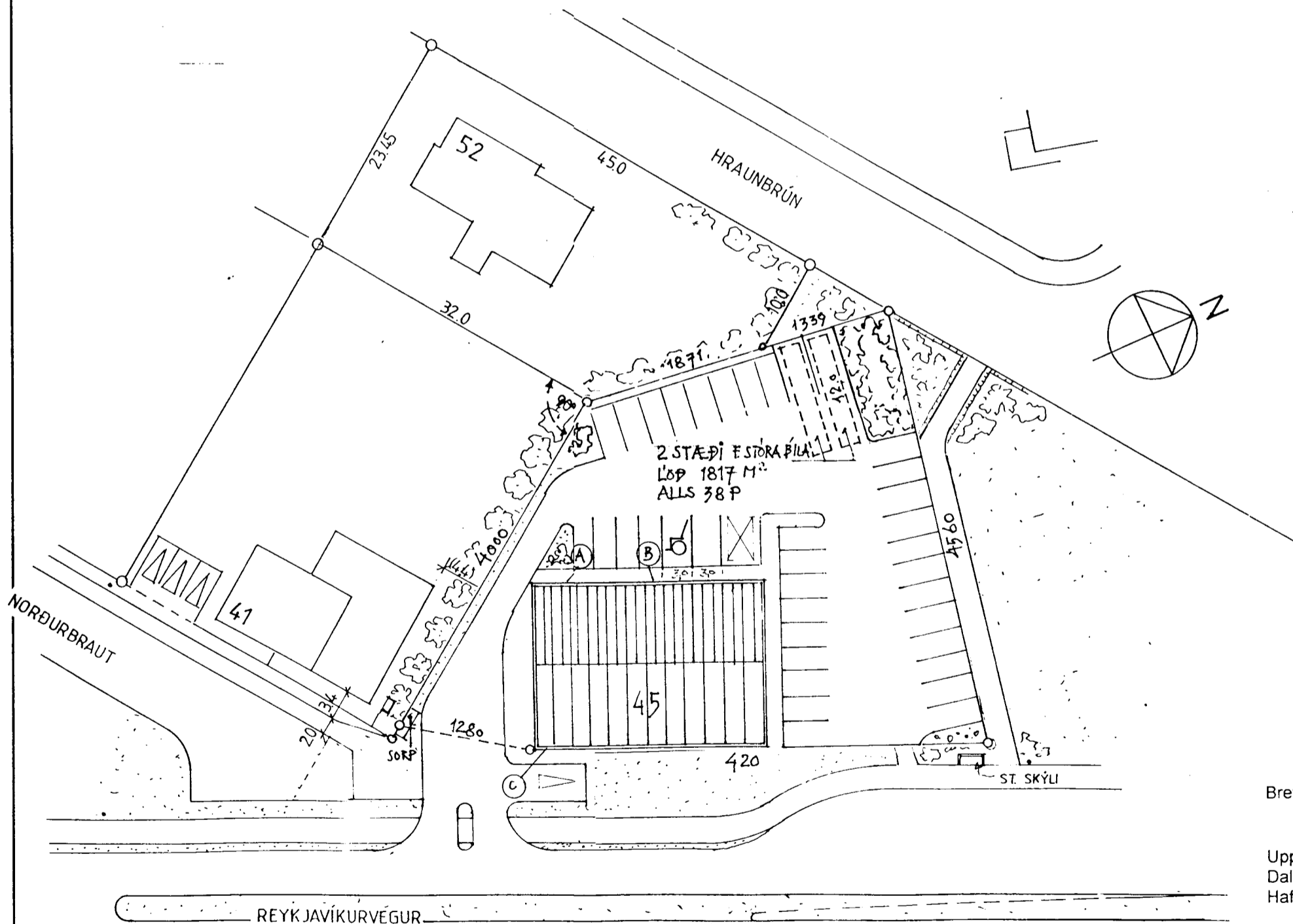

SKÝRINGAR: Breytingar frá áður samþ. teikningum:

- Húsið einangrað að utan með 50 mm steinull og múrhúðað með múrkerfi frá Imúr h/f. (50 mm einangrun á útveggi að innanv.)
- Þakklæðning endurnýjuð m. bárujárni (Aluzink)
- Einangrun við loft 200 mm þéttull
- Allir gluggar og hurðar endurnýjað
- Gluggalaus rými loftræst út (LR)
- Vélræn loftræsting í eldhúsi
- Gert er ráð fyrir sérstakri fituskilju á frárennsli eldhúss
- Slökkvítæki og reykskynjara skal staðsetja í samráði við slökkviliðsstjóra
- Frárennislögn að heimæðabrunni endurnýjuð
- Drenlögn lögd
- Innkeyrsla og plan lagfærð, en lóð að öðru leyti óbreytt Sjá afstöðumynd.
- Allar raflagnir endurnýjaðar
- Klæðning milliveggja og lofta í eldhúsi skal uppfylla kröfur heilbrigðisfulltrúa
- Yfirborð loft- og veggflata í eldhúsi skal ekki vera lakara frá brunateknisku sjónarmiði en á klæðningu í flokki 1
- Neyðarútgangar (A), (B) og (C) skulu merktir sérstaklega
- Mesti fjöldi starfsmanna 10

Ath. uppdrættir gerðir samkv. uppmælingu Teiknistofu HP og gögnum frá skrifstofu bæjarverkfræðings í Hafnarfirði.

STÆRDIR	Brutto m ²	Brutto m ³
1. hæð	431,0	1679
Rishæð	45,0	157
Þakrými		482
	476 m ²	2318 m ³

Lóð 1817
Nýtingarhlutf. 0,2

Breytt 12.03.2002: Fjöldi persóna í sal, umferðareyja á Reykjavíkurvegi

Uppdrátt þennan teiknaði Helgi Pálsson, HP teiknistofu, Dalshrauni 13 í apríl 1996. Samþykktur í byggingarnefnd Hafnarjaðrar 08.mai 1996.

Breytingu 06.02.2002 vegna umsóknar um að breyta notkun hússins í félagsheimili teiknaði Sigurbjörg Adalsteinsson inn á ljósrít af samþykktum uppdrætti með leyfi Helga. Bilastæðum á lóð er fjöldi 38, þar af eru tvö fyrir stóra bíla, eitt stæði er merkt hreyfihömluðum, tenging við Reykjavíkurveg er sýnd eins og hún er nú í raun. Eldhúsinréttingar eru fjarlægðar af teikningu, þar er sýndur salur 108,0 m², eitt vs f. hreyfih.

Allar nýjar klæðningar skulu vera í fl. 1

Í húsinu skal vera sjálfvirkt brunaviðvörðunarkerfi í samræmi við reglur brunamálastofnunar tengt við vaktstöð.

Sigurbjörg Adalsteinsson

REYKJAVÍKURVEGUR 45 HAFN BLO1



ÞRÍÐJA HÆÐIN, ARKITEKTAR – SIGURBJÖRG ADALSTEINSSON FAI

BREYTT NOTKUN
SNIÐ, AFSTÖÐUM.

STRANDGÖTU 28 220 HAFNARFIRÐI
SÍMI: 555 46 10 FAX: 565 48 31
NETFANG: af@adalidla.is

HANNAB: TEIKNAR: DAGS: 06.02.2002 MKV: 1:100, 1:500 VERIÐNR:

BREYTT:	DAGS:	LÝSING:

46 B (A) (B) og (C) = Neyðarútgangar
AFSTÖÐUMYND MKV. 1:500

48