

Skammstafanir:

- VS Vatnssalerni
- HL Handlaug
- RV Restivaskur
- GNG Gegnumstreymisniðurfali
- UV Uppþvottavél
- EV Eldhúsvaskur
- SV Skolvaskur
- BSL Brunaslanga

- PVC Plaströr (Polyvinilkloríð)
- PP Plaströr (Polypropýlen)

SKÝRINGAR:

Mál og málsetningar

Stærðir lagna eru í millimetrum [mm]

Efni

Frærennislagnir undir botnplötu skulu vera PVC-plaströr ≥ 100 mm í þvermál.
Frærennislagnir ofan botnplötu skulu vera PP-plaströr.

Frögangur lagna

Frögangur lagna skal vera skv. IST65 og IST68.
Lagnirnar skulu liggja á belgnum en ekki á múttum.
Allar lagnir skulu vera beinar en beygjur og greinar gerðar með þar til gerðum beygju- og greinastykkjum.

Lagnir í veggjum skal hljóðeinangra. Lagnir yfir lofti (útlöftanir) og niðurfallsþéttir frá hreinlætistækjum skal einangra með 25mm steinull og vefja yfir með plástadúk.

Staðsetning hreinlætistækja sjá grunnmynd arkitekts.

- Lagnir í sökkli
- Lagnir ofan sökkla í innréttingum og veggjum

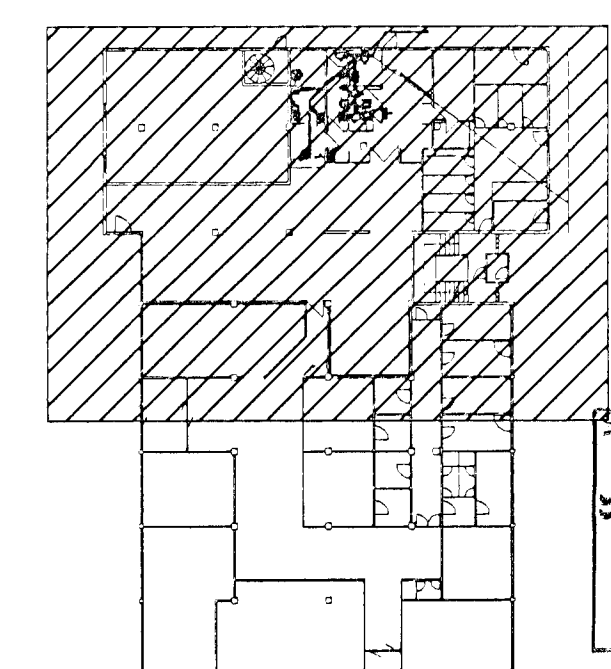

Byggingafráttuálf Hafnarfjarðar
Algreitt þann
29 AUG. 1997
Sigurbjartur Halldórsson

Strendingur ehf.
Verkfæðingjónusta
Reykjavíkurlagur 68 - 220 Hafnarfjarður
Sími: 5655640 - Fax: 5655641

Reykjavíkurlagur 50.
Félagsmiðstöð aldraðra
Frærennislagnir. Grunnmynd
Breytingar v/ félagsmiðst. aldraðra
Dags: 27/8 - 1997
Téknigömur: BH02-101
Málkvarði: 1:50

Breytingar	Nafn