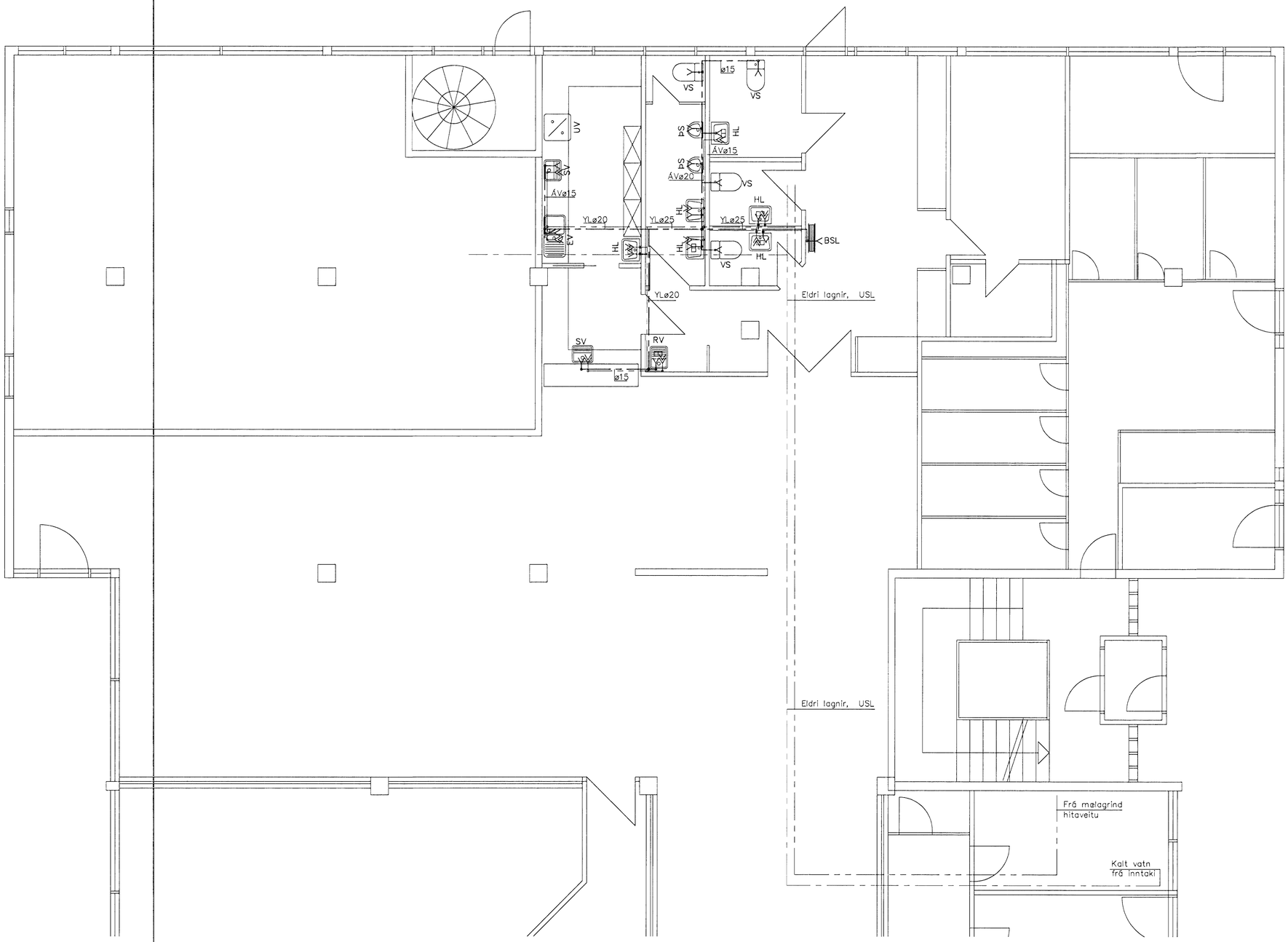

Kalt vatn, eldri lögn
Heitt vatn, eldri lögn
Kalt vatn, nýlögn
Heitt vatn nýlögn

Skammstafanir:

VS	Vatnssalerni
HL	Blöndunartæki við handlaug
EV	Blöndunartæki við eldhúsvask
RV	Blöndunartæki við ræstivask
SV	Blöndunartæki við skolvask
UV	Uppþvottavél
BSL	Brunaslanga
ÍE	Lögn í einangrun
USL	Undir steyptu lofti
YL	Lögn yfir léttu lofti
ÁV	Lögn á vegg

Skýringar:

Mál og málsetningar
Stærðir lagna eru í millimetrum [mm].

Efni
Allt efni , pípur og fittings skal vera heitsinkhúðað með lagnaefnisvottorð frá R.B.

Frágangur lagna

Pípur skulu einangraðar með a.m.k. 20mm glerullarhólkum og vafðar með plastdúk.
Við hvert tæki skal setja Ballofix renniloka (eða samsvarandi) og einstreymisloka við þvottavélar.
Lagnir skal leggja með halla þar sem því verður við komið svo tæma megi lögnina.
Frágangur lagna skal vera í samræmi við ÍST67.

Prófanir
Kerfið skal prófað með 8 bar þrýstingi í 24klst.

breyting	nafn

Strendingur ehf.
Verkfræðiþjónusta
Reykjavíkurvegur 68 - 220 Hafnarfjörður
sími 565 5616, fax 565 5641

hannað:	HÞM	ágúst 1997
teiknað:	HÞM	ágúst 1997
Hafnarfirði 31.08.1997		

Reykjavíkurv. 50, félgsm. aldraðar

Vatnslagnir, Grunnmynd
Breytingar v/félagsmiðst. aldraðara

dagsetning:	teikn. nr:	mælikvarði:	A1
ágúst. 1997	BH02-102	1:50	