

Tengimynd vegna hitablasara í sjóppu

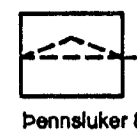

Pennsluker 8L

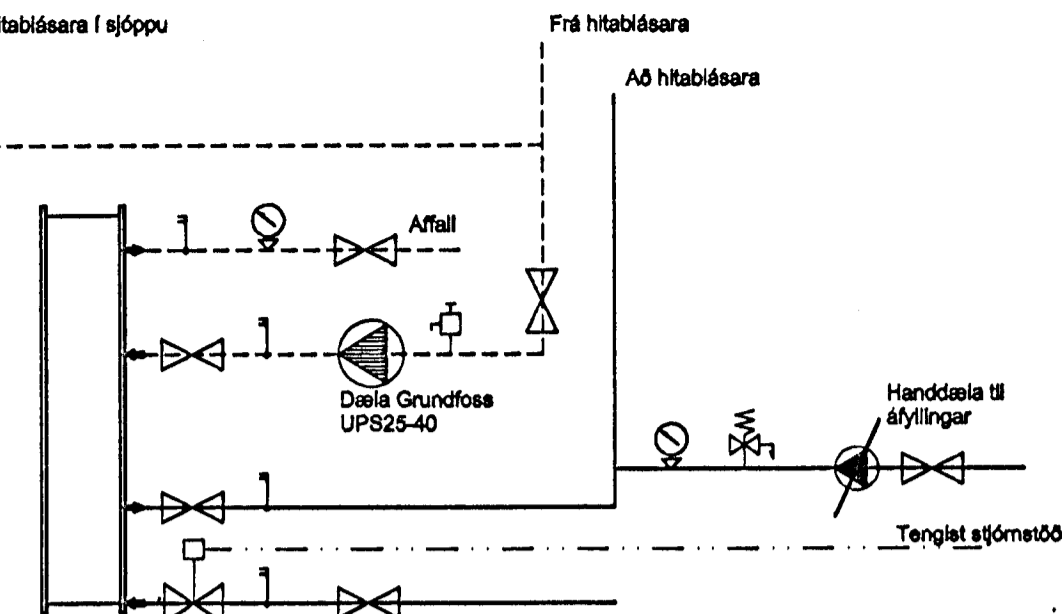

Millihitari CP415-30

- Kúluokld
- Hitamælir
- Þrýstingamælir
- Sjálfvirk loftskilja
- Öryggisloki

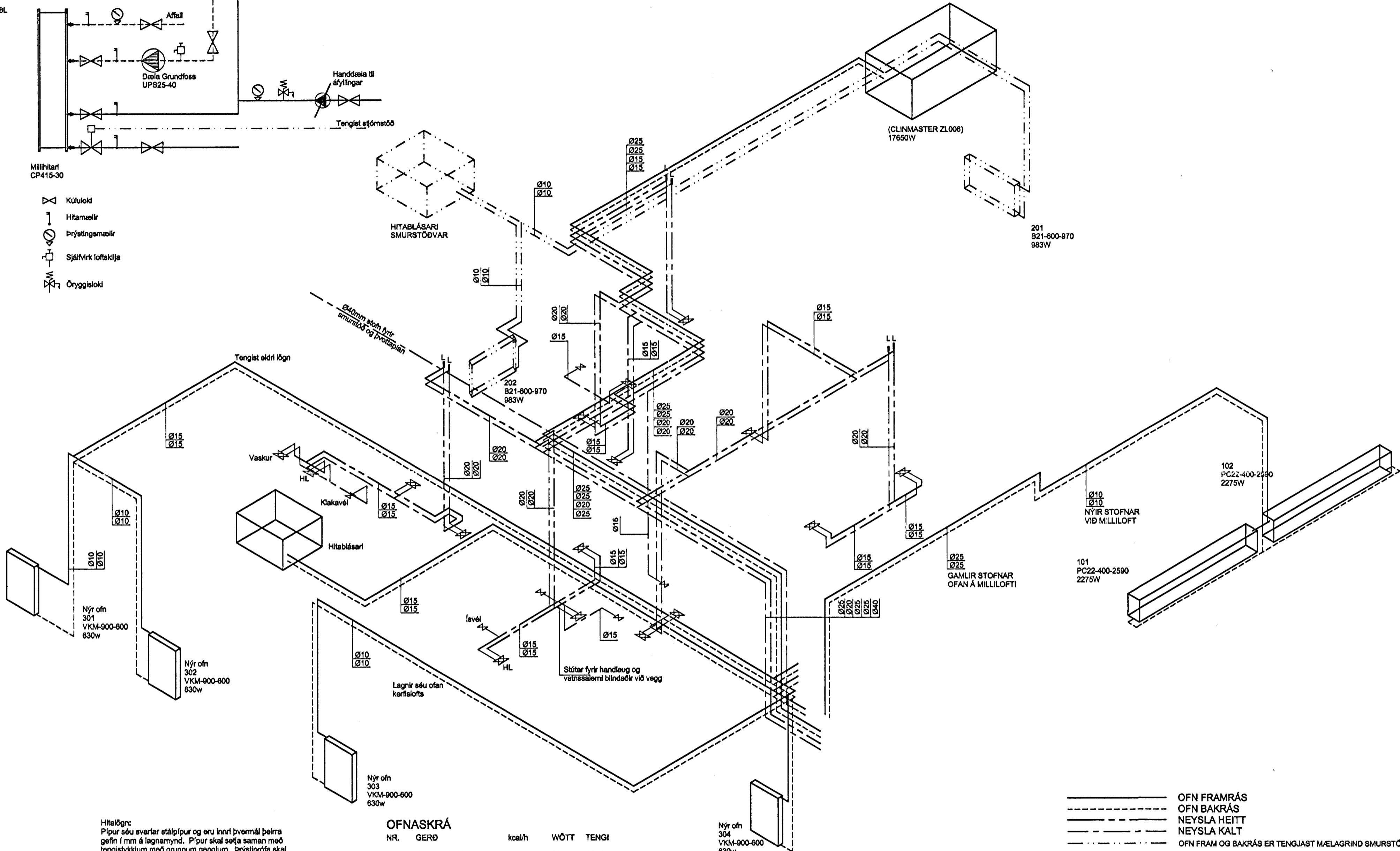

Hitalögn:
 Pípur séu svartar stálpípur og eru innri þvermál þeirra gefin í mm á lagnamynd. Pípur skal setja saman með tengistykki með grunnum gengjum. Þrýstiprófa skal lögnina með köldu vatni og 10 kp/cm² þrýstingi í 12 klst. Pípur innihússa sem eru sýnilegar skulu lagðar í þartigerðar festingar. Pípur skal einangra með 2cm glerullarhótkum.
 Neysluvatn:
 Lagnir fyrir heitt og kalt neysluvatn séu zínkúðaðar stálpípur og eru innriþvermál þeirra gefin á lagnamynd. Frágangur pípa sé hinn sami og lýst er að ofan. Þrýstiprófa skal lögnina með köldu vatni og 12 kp/cm² þrýstingi í 12 klst.

OFNASKRÁ

NR.	GERÐ	kcal/h	WÖTT	TENGI
101	C22-400-2590	1957	2275	AD10
102	C22-400-2590	1957	2275	AD10
104	CLINMASTER ZL006	15179	17650	
201	B21-600-970	848	983	CD10
202	B21-600-970	848	983	CD10

Nýr ofnar settir í norðurhluta við breytingar 1999

301	VKM-900-600	542	630	AB10
302	VKM-900-600	542	630	AB10
303	VKM-900-600	542	630	CD10
304	VKM-900-600	542	630	CD10
305	HITABLÁSARI	542	3500	

OFNAR SÉU MEÐ FJVIR LOKA STILLI-T OG LOFTSKRÚFU
 GERT ER RÁÐ FYRIR OFNUM FRÁ OFNASMÍÐJU SUDURNESJA

Unnið eftir teikningu frá Varkræðislotu Stefáns Guðbergssonar gerðri 03.03.95 og upplærðri eftir framkvæmdir 02.11.95 og framkvæmdir voru 1999.

- OFN FRAMRÁS
- OFN BAKRÁS
- NEYSLA HEITT
- NEYSLA KALT
- OFN FRAM OG BAKRÁS ER TENGJAST MÆLAGRIND SMURSTÖÐVAR

	DAGSETNING	NAFN	OLÚFÉLAGIÐ H/F - HAFNARFIRÐI BENSINSTÖÐ REYKJAVÍKURVEGI 54 ENDURBÆTUR OG BREYTINGAR 1999 HITALÖGN - VATNSLÖGN - RÚMMYND
HANNAÐ	09.02.99	H.J.S.	
TEIKNAD	09.02.99	H.J.S.	
YFIRFARIÐ			
SAMB.	1907464539		

TEIKNINGMER	MELUKVARDI
OHR-03	A2
OHR-10-VAT-B	EKKI Í KVARÐA

B	Raunteining	28.6.99	H.J.S.
Ó.Ö.	BREYTING	DACS.	NAFN

Línuhönnun hf.
 verkfræðisíofa
 Sími 568 0180 FAX 568 0681