

Reykjavíkurvegur 58, Hafnarfirði

Samþykkt þann
30. MAR. 2021
Byggingartulltrúnn í Hafnarfirði
Mótt Ppmótt

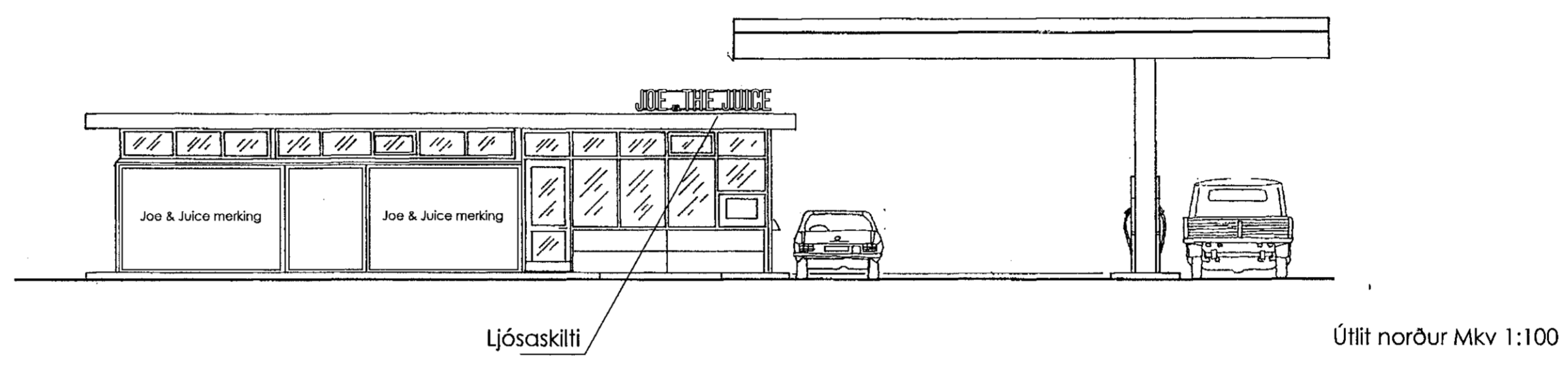
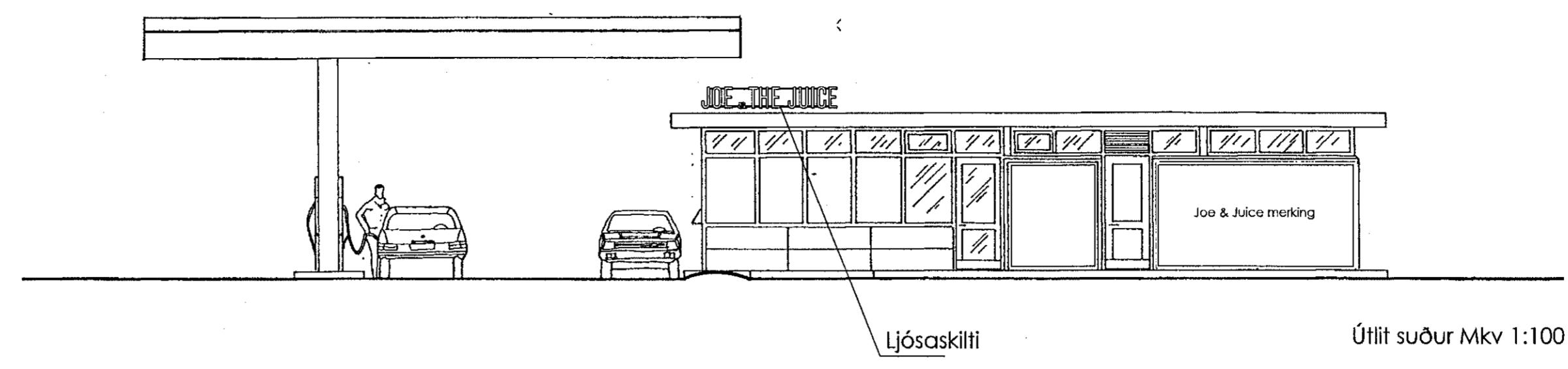
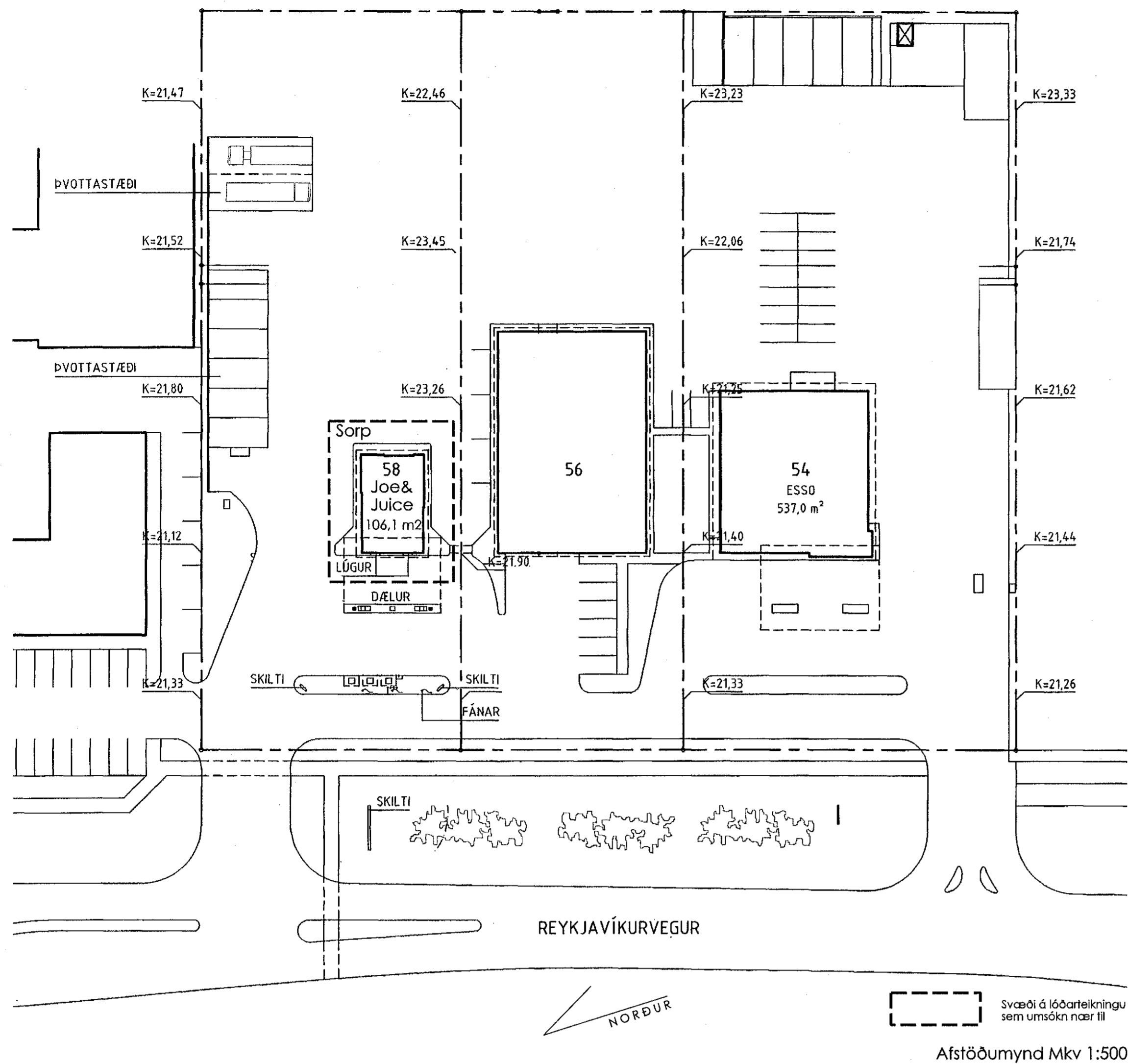

Byggingarlýsing:

"Joe an The Juice" Reykjavíkurvegi 58.

Sótt er um leyfi fyrir Joe and the Juice í skála við bensínstöð Orkunar við Reykjavíkurveg 58. Í dag er í húsnæðinu Kvikk on the Go sem rekur sambærilega starfsemi.

Í úmsókn þessari er ekki gert ráð fyrir neinum breytingum á veggjaskipan, innganghurðum, gluggum, salernum, ræstiskápum eða uppvaski á núverandi starfsemi. Einungis er um að ræða nýjar innréttingar, ný gólfefni, ný tæki, ný hreinlætistöki, málun og almenn tiltekt á húsnæðinu.

Veitingasalan er hluti af veitingasölukeðju "Joe and The Juice" sem þegar starfrækir fjölda staða í Skandinavíu og á Íslandi. Afgreiðslueiningar eru staðlaðar, hannaðar af Joe & Juice í Danmörku miðað við þarfir, reynslu og notkun þeirra og fluttar inn þaðan. Ekki er boðið uppá áfengi á Joe & Juice veitingasölustöðum. Veitingastaðurinn er í Flokki I og tegund c. og er gert ráð fyrir að allt að fimmtán manns í sæti þ.e. á bekk og á kolum.

Allir réttir eru matreiðdir í afgreiðslu staðarins annarsvegar heilsudrykkir búnir til úr fersku grænmeti og ávöxtum og svo samlokur með álegg. Handlaug með skilveggjum er í bakborði ásamt samlokugrillum og kælieiningu með innbyggðum kæliboxum fyrir álegg á samlokur. Í afgreiðsluborði er kælieining með innbyggðum kæliboxum í borði fyrir ávexti og grænmeti fyrir djúsvélar ásamt klakavél undir borði. Áhald fyrir klaka er geymt í skál á borði. Við hlið þess er sorp fyrir hýði utan af ávöxtum og grænmeti og svo næst kemur matvælavaskur. Gler skilveggir eru utan um þetta til að skilja að afgreiðslu djúsa frá svæði viðskiptavina. Næst kemur afgreiðsla, glerbox fyrir smákökur og svo kaffivél.

Ávextir og grænmeti eru geymd í kælum á lager í bakrými og í kælum í eldhúsi eða í körfum á afgreiðsluborði (þ.e. ávextir sem eru með hýði). Umbúðir eru annarsvegar geymdar á lager í bakrými, undir borði við afgreiðslukassa og á borði í afgreiðslu. Umbúðir samanstanda af einnota shake glösum, kaffibollum, rörum, litlum víðar hrærum, þunnum pappírsmúðum og sérvettum. Ekki er um fyrirferðamiklar umbúðir að ræða og er nægt geymslupláss í bakrými, undir afgreiðslu og á borði fyrir umbúðir að sögn rekstrarstjóra Joe&the Juice enda er hér um flittulega stórt J&J eldhús að ræða. Jafnframt er að sögn rekstrarstjóra nægt pláss fyrir ávexti og grænmeti bæði í bakrýmum, í kælum í afgreiðslu og í kæliboxum í borði.

Í bakrými er skolvaskur fyrir matvinsluhöld og uppþvottavél, tveir ræstiskápar annar fyrir sal og hinn fyrir eldhús, lagergeymsla, kaffiöstaða starfsmanna, salerni starfsmanna, búningsherbergi með 3-4 læstum búningsskápum en gert er ráð fyrir allt að þremur starfsmönnum. Ferskar vörur koma inn 3 - 4 sinnum í viku og er lager því í lágmarki.

Öll gluggalasu rými eru vélrænt loftræst með loftræstikerfi sem er í húsinu.

Allar endurnýjaðar klæðningar eru í flokki I, gólfefni eru í flokki G.

Útmerkingar eru við flóttaleiðir.

Slökkvitæki skulu vera staðsett í samráði við eldvarnareftirlit.

Viðurkennt brunaviðvörnarkerfi skal tengt viðurkennandi stjórnstöð.

Sorpgymsla er á baklöd við hús á plani.

Ljósaskilti við þakkant samkvæmt útlitsteikningum.

Teikningar unnar uppúr teikningum Hauks Harðarsonar arkitekts faí

Uppfært 17.03.2021

Gler við framreiðslu er 160 cm hátt með 30 cm hillu ofaná. Vinnureglur og innra eftirlit er tekið út áður en starfsleyfi er gefið.

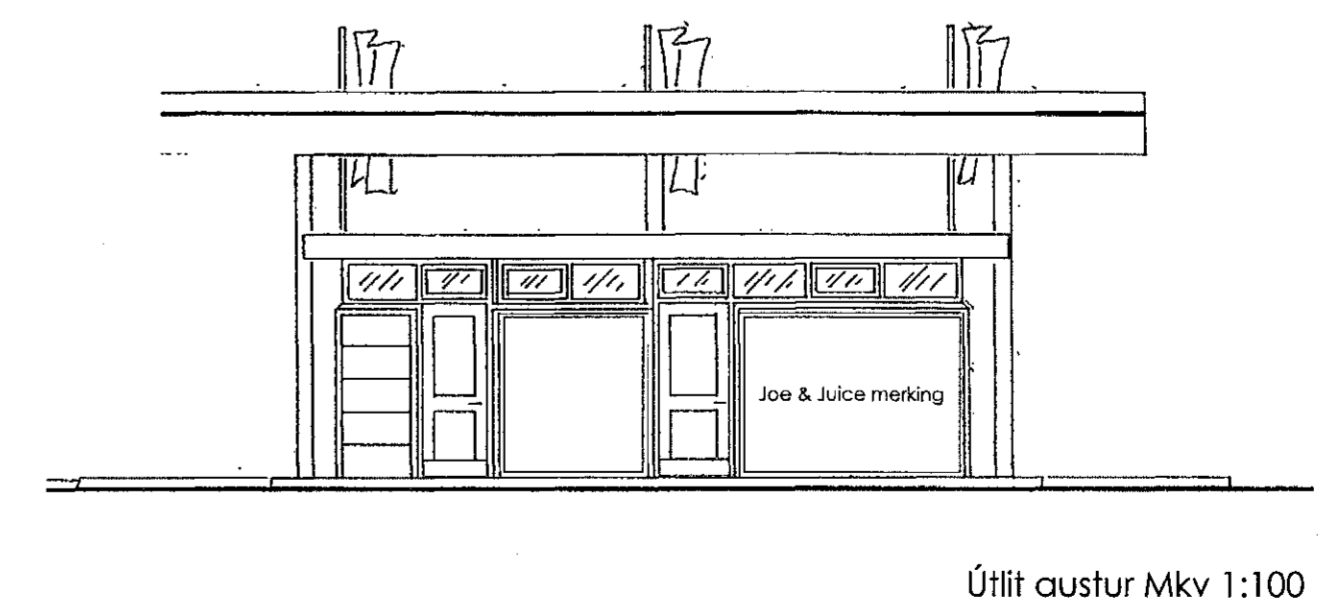
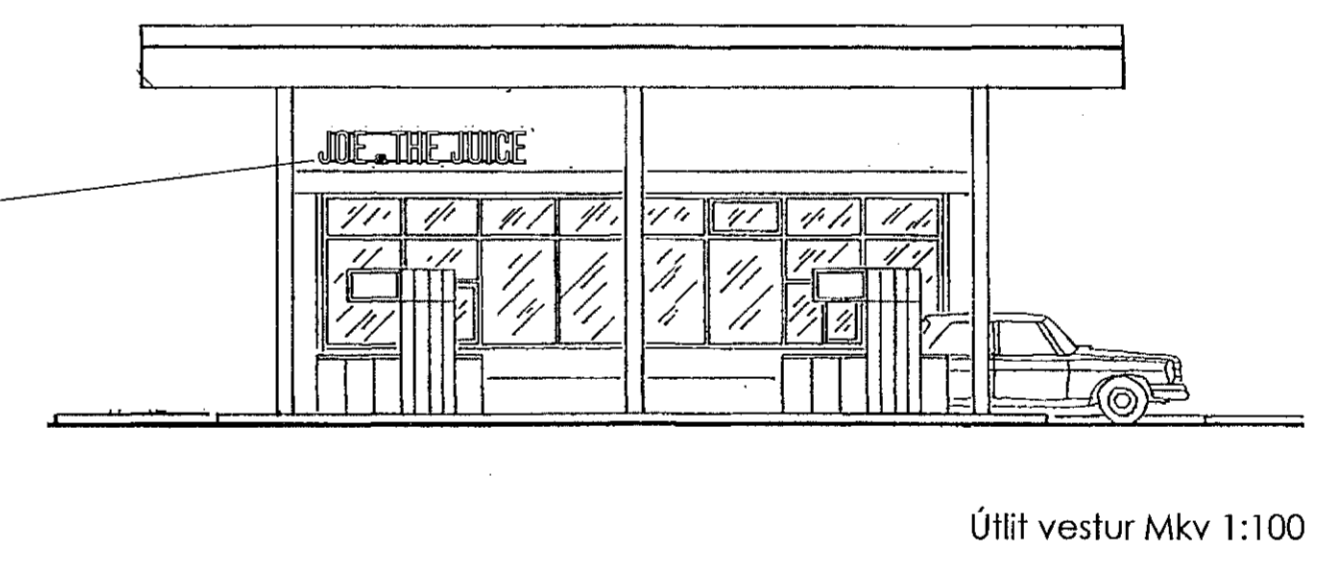
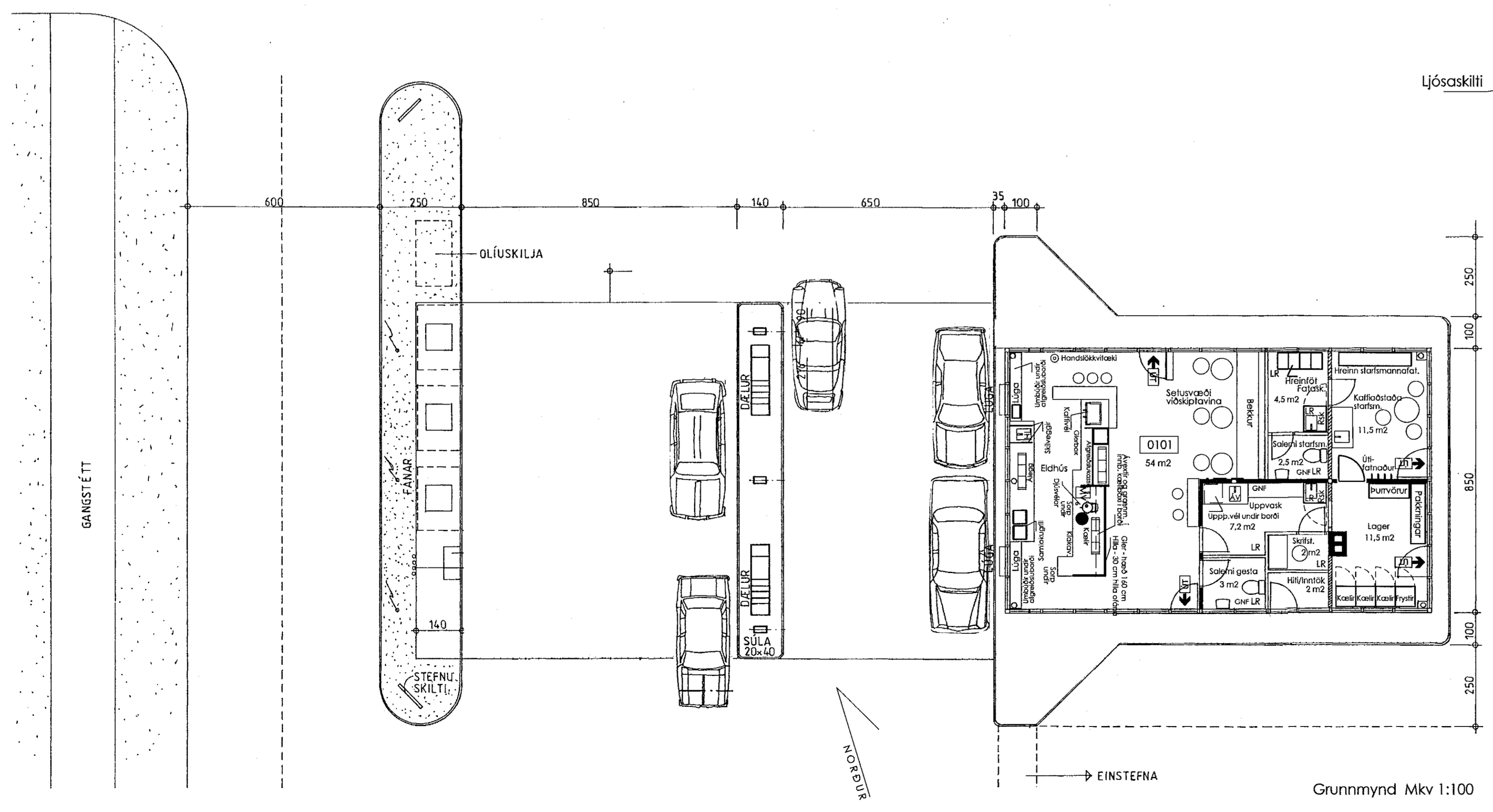

HEILBRIGÐISEFTIRLIT
HAFNARFJARÐAR-
OG KÖPAVEGSSVÆÐIS
Gæðastjóri 3/21/2021

ADALUPPDRÁTTUR

1.01

DAGS. 05.02.2021
UPPFÆRT. 17.03.2021

davíð kr. pitt arkitekt faí 107069-5249 dkpill@simnel.is
tveyki ehf, skildinganes 11, 101 reykjavik t. 896 2190