Reykjavíkurvegur 64 og 66 Hafnarfirði.

Samþykkt bann
15 JÚNÍ 2005
Byggingarfulltrúinn í Hafnarfirði
F.h. Kristjan Þórarinsson

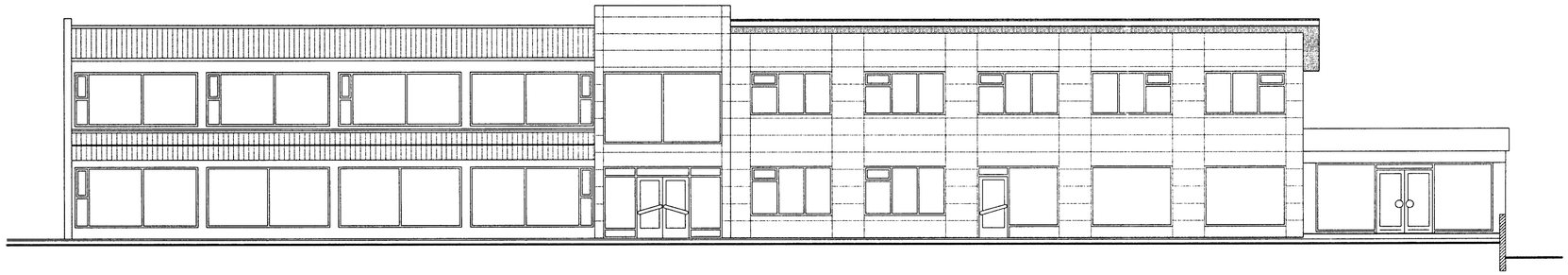

ÚTLITSMYND VESTUR. MKV. 1:100.

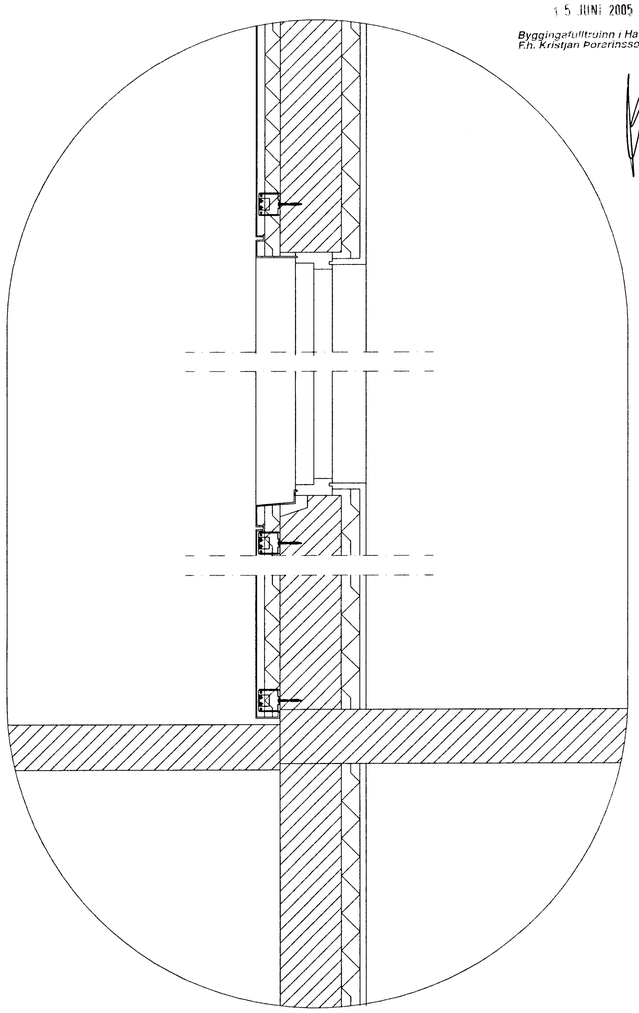

HLUTAMYND MKV. 1:10..

SKÝRINGAR:

Húsin nr. 64 og 66 eru staðsteypt hús, og er ástand útveggja þeirra nokkuð misjafnt, og er það ákvörðun eiganda að til að tryggja útveggi gegn rakaskemmdum, að láta klæða og einangra vestur hlið hússins að utan með 2mm hertri álklæðningu.
Miðað er við eftirfarandi verklýsingu:

Á steyptan vegg er fest álvinklum að viðurkendri gerð sjá sérhlutamyndir af festingum, miða skal við að fjöldi vinkla samsvari 2 stk pr. m², en á úthornum og brúnum skal fjölga þeim um helming.

Á vegg er díluð föst 50mm steinull (rakaþolin þéttull) 4 festingar pr. m².
Við vinkla er fest lóðrétt, álleiðurum af viðurkendri gerð.

Á leiðara er smelt ál kasettum sem formaðar hafa verið til, í samræmi við húsið og niðurdeilingu eininga á húsið.
Allar festingar og allt efni skal vera að viðurkendri gerð og skal hafa hlotið samþykki hönnuðar verkkaupa.
ATH. Allstaðar þar sem ál kemur að stein, tré eða öðru efni skal tryggt að slitið sé í milli efna með asfaltdúk.
Varðandi fjölda og fyrirkomulag festinga skal leita eftir samþykki verkfræðings verksins.

Úrskurðarvald um gæði efnis hefur hönnuður verksins.

Reykjavíkurvegur 64 og 66 Hafnarfirði.

Sigurður Þorvarðarson byggingafræðingur bfí.
Teiknistofan Strandgötu 11 220 Hafnarfirði.
STH. teiknistofan ehf. kt. 510298-2769. Kt. aðalhönnuðar: 141250-4189.
Sími: 5651510. Netfang: teiknistofan@simnet.is

Skýringar:	Aðaluppdráttur.
Teikning:	Útlitsmynd / hlutamynd af klæðningu vestur hliðar.
Mælikvarði:	1 : 100, 1 : 10.
Undirskrift:	
Blað nr: 1 af 1.	Dagsetning: 08-06-05.
Breytt:	