II. AFANGI

Samþykkt á fundi bygginga-
nefndar þ. 31/3 1982
BYGGINGAFULLTRÚINN
Í HAFNARFIRÐI

Áskilið er samþykki
hellbrigðisráðs Hafnarfjarðar

Áskilið er samþykki
Brunamálastofnunar ríkisins

GRUNNFLÖTUR 1. AFANGI 357 m²
2. 94 m²
SAMT. 451 m²

FLATARMÁL LÓÐAR 2650 m²
GRUNNFLÖTUR BYGGINGA
Á LÓÐINNI: NÝBYGGING 451 m²
FRAMHÚS 160 m²
BAKHÚS 190 m²
801 m²

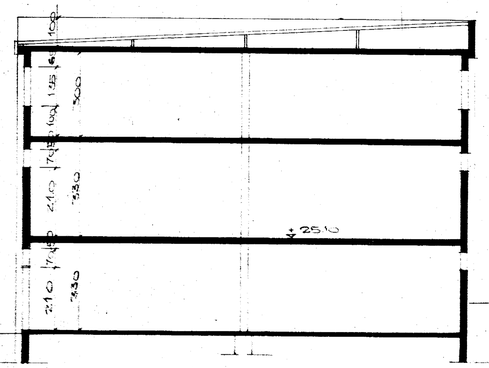

SNIÐ A-A 1:100

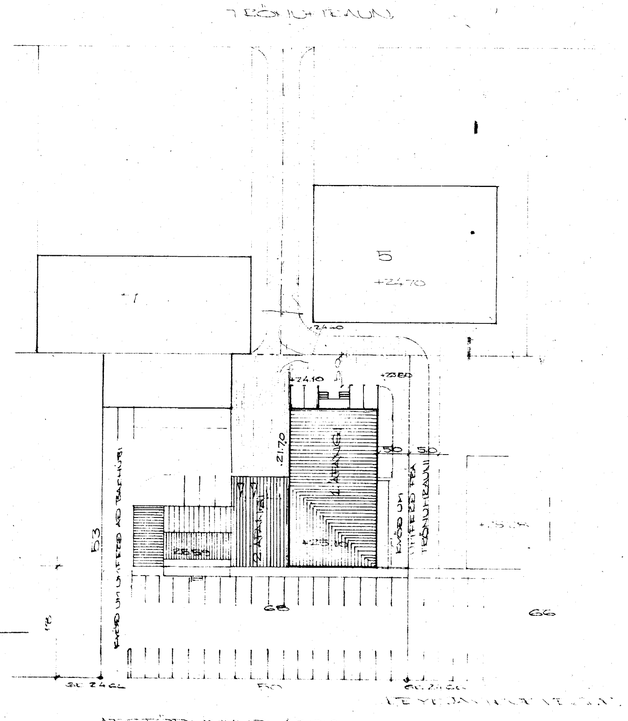

AFSTÖÐUMYND 1:500

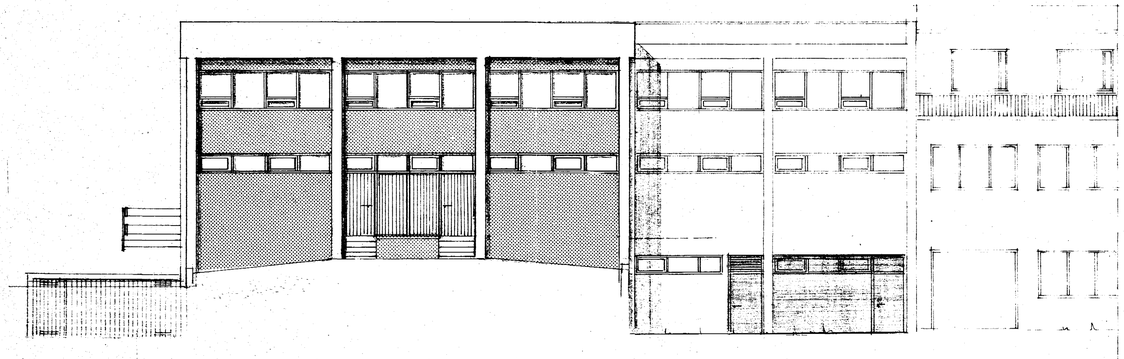

AUSTUR

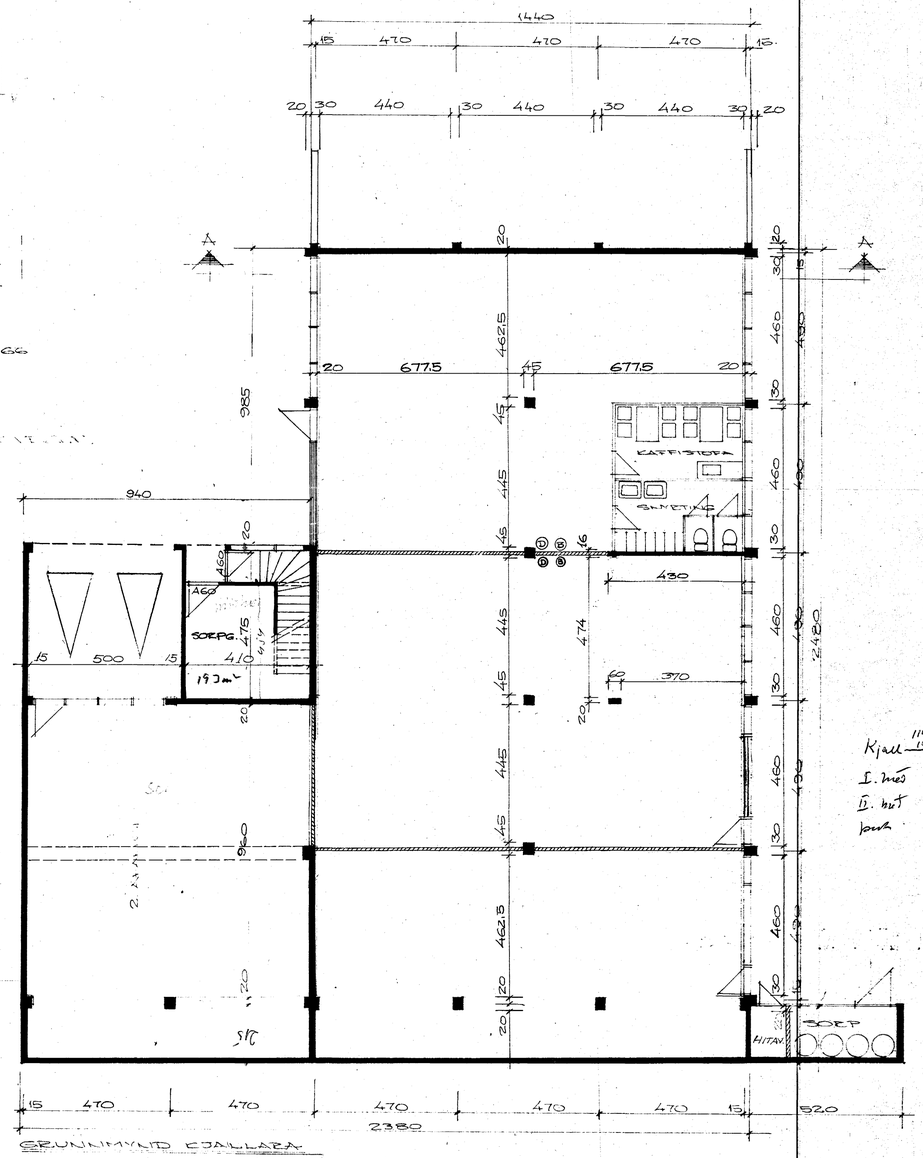

GRUNNMYND KJALLARA

Kjall 114.2 / 19.3 133,5 m² x 440.9 m³
I. hæð 140,5 m², 463.7 m³
II. hæð 140,5 m², 421.5 m³
þak 102.9 m²
414,5 m² 1429 m³

Aukn 19.3 m²
@ 290/00 = 5598
211
5809,- kr.

7010-0680-02

II. afangi

28.3.82. SORPG. Í KJALLARA
10.3.79 STIGAH. OG DYR Í KJALLARA

BR.	DAGS.	BREYTING
	25.2.79	STIGAHÚSI BR.
	9.5.77	TENGIBYGGING STÆKKUÐ
	1.8.76	HÚS STYTT
	17.7.76	HÆÐAKKÓTI

REYKJAVÍKURVEGUR 68
HAFNARFIRÐI
SNIÐ ÚTLIT KJALLARI

TÆKNIÞJÓNUSTAN SF
ÁRMÚLA 1 – REYKJAVÍK – SÍMI 83844

HANNAÐ	KVARÐI 1:100 1:500
TEIKNAÐ SÓ HT.	DAGS. 4-7-76
YFIRFARIÐ	NR. BL. AF. 3