

Samþykkt á fundi bygginga-
nefndar þ. 25/8 1965

BYGGINGAFLUTRINN
HAFNARFIRDI

LÓÐ 2500 m²

VERKSTÆÐI 600 m²
1. & 2. AFANGI 3000 m³
AÐUR SAMP. 1570 m³
VIÐBÓT 1430 m³

NÚVERANDI TIMBURHÚS VERÐUR RIFD
OG 3JA HEDA SKRIFSTOFUÁLMA
BYGGD Í STAÐINN
SEINNA MEIR

STAKKARAJUN

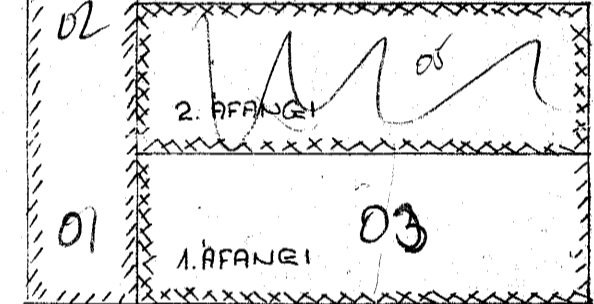

70

68

REYKJAVÍKURVEGUR

AFSTÖÐUMYND
1:500

DAGS	BREYTING	ÞJÓRT
HANNAÐ J	JÓN BERGSSON DPL. ING. VEKFA M.V.F.	BLAD 3
TEIKNAD J	VÉLSMÍÐJA JÓHANNES ÓL. JÓNSSONAR	
YFIRFARID	ÚTLITSMYNDIR	
SAMÞYKKT	AFSTÖÐUMYND	
	M=1:100 1:500	DAGS. MARZ '65

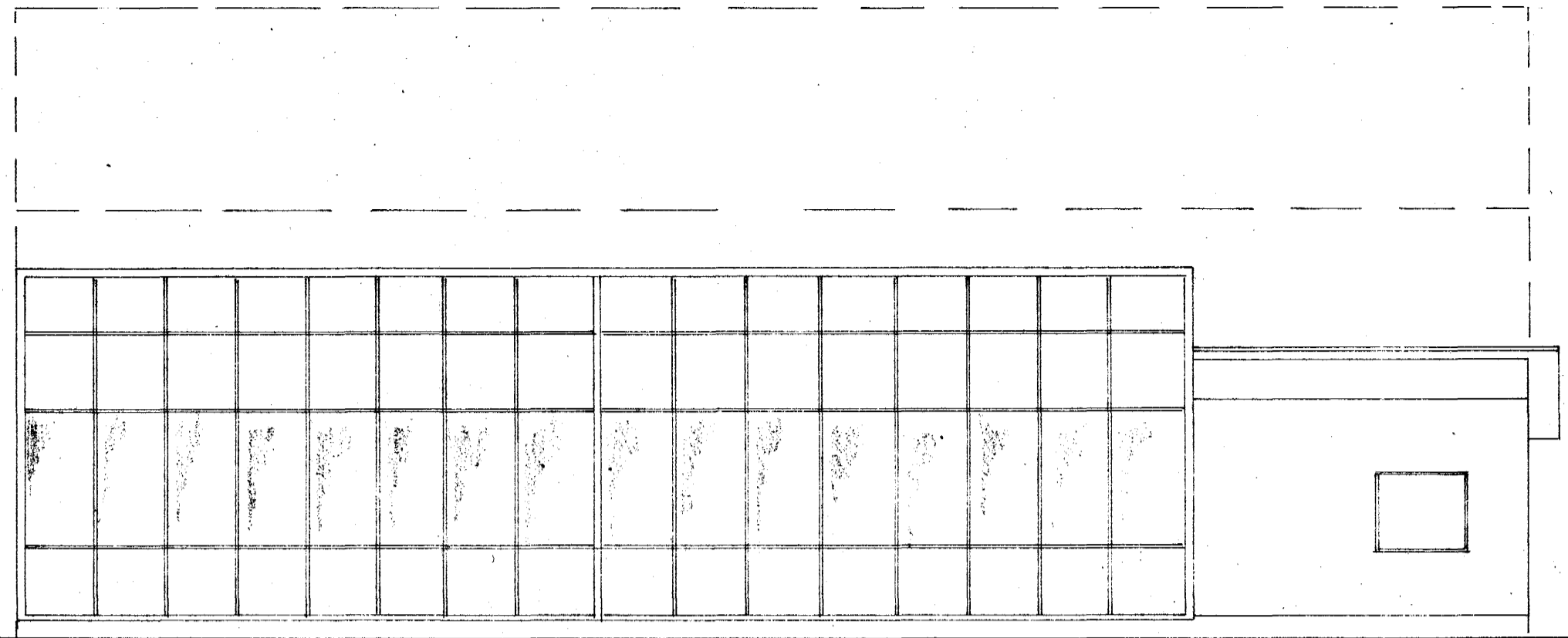

SUÐUR

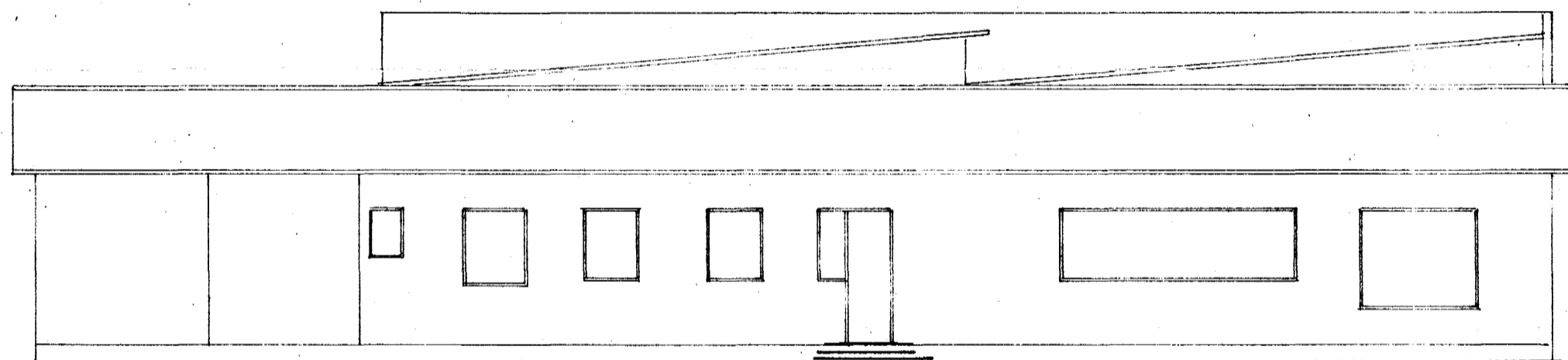

NORÐUR