

Brunavamir.

Geta má þess að allt burðarvirki hússins þ.e. veggir, loft og gólf er gert úr steinsteypu.

Brunasamstaður.

Á löðinni eru 4 matshlutar og er fyrirhugað að hótelið verður innréttað í mhl. 02, 03 og 04 og er gert ráð fyrir að opð sé milli þessara matshluta á 1. og 2. hæð og jafnframt gert ráð fyrir hurðum á gangi milli matshlunnanna sem uppfylli EI-CS60 á seguloka sem tengdur verði brunaviðrunarkerfi hússins. Þannig að gistiheimilið er í 3 brunasamstaðum. Kjallari er tvær brunasamstaður og er eldhúsi og morgunverðarsalur í sama brunahólf (veggir EI60 og hurðir EICS 30)

Brunahólfum.

Hvert brunasamstaðu er skipt upp í mörg brunahólf og er hvert íbúðarherbergi eitt brunahólf skilið af frá öðrum herbergjum eða gangi með EI-60 veggjum og EI-CS30 hurðum. Sama á við um önnur rými hvað varðar brunahólfum. Þá eru gangar aðskildir frá anddyri í mhl. 02 með EI-CS30 hurð á seguloka sem tengd verður brunaviðrunarkerfi hússins og frá rýmingarleiðum í mhl. 01 og 03 með EI-CS60 hurð. Allir innveggir þ.m.t. í kjallara eru byggð upp úr álleðurum 100 mm einangraðir að innan með 95 mm steinull og klæddir beggja vegna með 2 x 13 mm gipsplötum.

Rýmingarleiðir.

Rýmingarleiðir af 1. hæð eru þrjár ein um anddyri á 1. hæð í mhl. 02, ein um setustofu í matshluta 03 er snýr að Stakkahrauni og ein um úthurð í mhl. 04. Rýmingarleiðir af 2. hæð eru þrjár ein um anddyri á 1. hæð í mhl. 02, ein um setustofu í matshluta 03 er snýr að Stakkahrauni og ein um anddyri í matshluta 01 er snýr að Reykjavíkurvegi. Við þessar rýmingarleiðir bælast við rýmingarleiðir samkv. breytingu 28. mars 2008 ein rýmingarleiðir á 1. og annari hæð um aðal anddyri. Rýmingarleiðir af 3. og 4. hæð verða um stiga í aðal anddyri ásamt rýmingarleiðir af 4. hæð úta stétt þak og niður stiga á gaffi í mhl. 03. Þannig verða amk. Tvær rýmingarleiðir úr hverju hólf. Rýmingarleiðir úr kjallara eru 4 úr mhl. 02 og 3 úr mhl. 03.

Brunaviðrunarkerfi.

Í hóteli verður sett upp viðurkennt brunaviðrunarkerfi tengt viðurkenndri stjórnstöð.

Út- og neyðarlýsing.

Í hóteli verður hönnuð og sett upp út- og neyðarlýsing viðurkennd af eldvamareftirliti sjá staðsetningar á brunavarnarupprætti.

Klæðningar.

Allar klæðningar í lofti og veggjum verða í flokki 1.

Slöngukefli og slökkvitæki.

Slöngukefli eru sýnd á grunnmyndum og slökkvitæki verða sett upp í samráði við eldvamareftirlit.

Aðkoma slökkviliðs.

Hótelið er á 1. og 2. hæð að Reykjavíkurvegi og Stakkahrauni og 1. 2. og 3. hæða á baklöd og öll aðkoma góð þá er aðkoma og aðstaða slökkviliðs öll hin besta. Þá er staðsetning slökkviliðs þannig að viðbragðstími þess að húsinu er ekki nema 3-5 mínútur.

Eldhúsi.

Í öllum hæfum við eldun skal setja úðakerfi

Heilbrigðismál.

Í herbergjum er gert ráð fyrir eldunaraðstöðu en nú er bætt við eldhúsi og aðstöðu til morgunverðar í kjallara.

Almenn atriði.

Öll lokað rými verða útoftuð með vélrænni loftþræsing. Þá verður vélræn loftþræsing frá eldunaraðstöðu. Vélræn loftþræsing er í lokaðum rýmum í kjallara s.s. í eldhúsi, morgunverðarsal, snyrtingum.

Ræsting.

Í gistiheimilinu er gert ráð fyrir einni ræstingu á hvort hæð er rúmar 3 ræstivagna, skolvask og geymslur fyrir ræsttæki og efni. Stærðir þeirra eru 5,7 m². Tvær ræstingar eru í kjallara, ein í eldhúsi og ein við gang morgunverðarsalar, 8,5 m².

Lín.

Gert er ráð fyrir einu línherbergi á hvort hæð þar sem rúmfót og annar búnaður er geymdur stærð þess herbergis er 6,7 m². Eitt lín herbergi er í kjallara. Öðrætt þvottur verður þvegin í þvottaherbergi í kjallara stærð 8,5 m².

Sorggeymslur.

Engin breyting er á þeim hlutum þar sem gert er ráð fyrir sömu sorggeymslum og verið hefur en þær eru staðsettar á baklöd.

Starfsmannarými.

Gert er ráð fyrir aðstöðu starfsfólks á 1. hæð þ.e. eldunaraðstaða, snyrting, stúrta og búningaástaða.

SKÝRINGAR:

- — Brunasamstaðuskiel, EI-60.
- — Brunasamstaðuskiel, EI-60.
- ☐ Eldvarnarhurð EI-CS60, breidd skilgreind í mm.
- ☐ Eldvarnarhurð EI-CS30, breidd skilgreind í mm.
- ☐ Seguloki
- ☐ Reykskynjar
- ☐ Brunaslanga, lengd skilgreind í metrum.
- ☐ Staðsetning stjórnstöðvar brunaviðrunarkerfis, tengd viðkendri vaktadan stjórnstöð.
- ☐ Flóttaleiðir, stefna flóttaleiða.
- ☐ Flóttaleið, svæði sem skilgreint er sem flóttaleið.

Breytingar.

Húsið Reykjavíkurvegur 72 er upphaflega teiknað af Kjartani Sveinssyni en ýmsar breytingar hafa verið gerðar á húsinum síðan, af ýmsum hönnuðum.

Fyrirhugaðar breytingar við Reykjavíkurvegur 72 Hafnarfjörð samkvæmt uppdráttum Önyx ehf dags. 31. janúar 2012 eru eftirfarandi.

Í kjallara matshluta 03 þar sem fyrir er einn stór lagarsalur, verður komið fyrir borðsal sem tengist hóteli, þvottúsi, afþreyingarými, vinnurými, geymslum og flóttagangi.

Útliti norðurhlíðar matshluta 03, er breytt þannig, að í stað tvöfaldrar hurðar, verður komið fyrir tveimur stökum hurðum í samræmdu útliti á sama stað, ennig verða sett tvö öpanleg fög í glugga á matsal.

Byggingarlýsing og brunamál verða í samræmi við upphaflega kröfur þegar húsinu var breytt 2004.

Byggingarlýsing í gildi.

Veggir.
 Allir innveggir eru byggðir upp sem hefðbundir gipsveggir með stálleiðurum og steinullareinangrum.

Gólf.
 Á herbergjum, göngum og anddyri verður parket á gólfum en í snyrtingum verða gólfplasar. Á gólf ræstherbergis og línherbergis verður gólfúður.

Loft.
 Öll loft eru steinsteypt og verða niðurbætt loft í herbergjum og göngum úr gipsplötum.

Lagnir.
 Gert er ráð fyrir að hita og neyðsluvarslagnir verði úr rústríu stáli. Frárennisslagnir verða úr potti.

Loftþræsing.
 Í öllum herbergjum eru öpanlegir gluggar til loftþræsingar en á snyrtingum og öðrum lokaðum rýmum verður vélræn loftþræsing.

29.02.2012

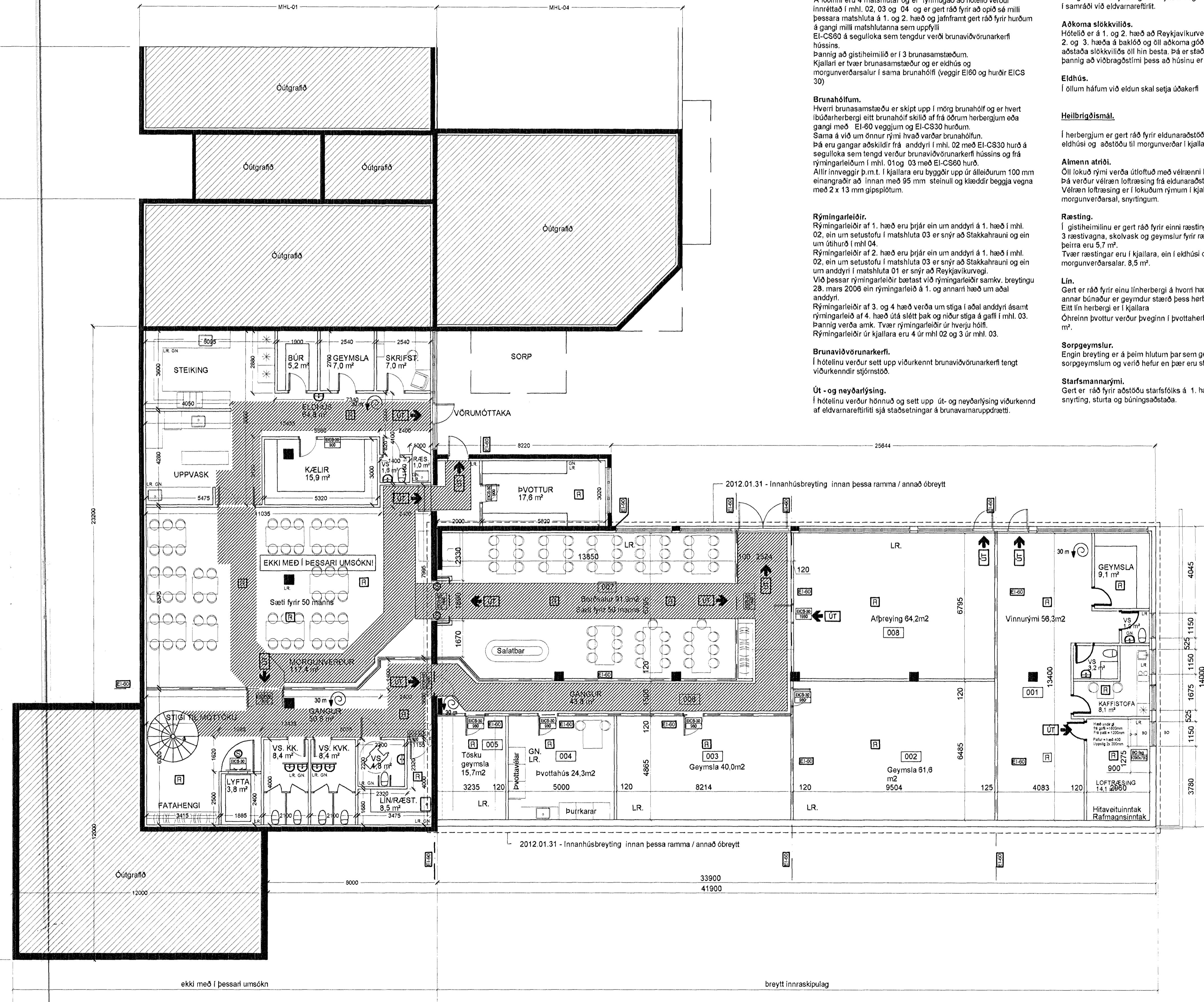

Önyx ehf		Brynjar Danielsson Byggingafr. Stórákrika 53 270 Mostellóse Sími: 861 5655 Netfang: onyx@onyx.is Veffang: www.onyx.is	
nr. Breyting.	af dags.	VERKBEFTI	DAGS. Jan 2012
1	11	BD 22.02.12	TEIKNAD AF. Brynjar
2		TEIKNING.	TEIKN nr. A001
3		Innra skipulag í kjallara mhl 03	
4		breyting	
5		YFIRFARIN OG SAMÞYKKT.	Kl. 09.04.67-5229
6		MÆLIKVARDI 1:100	
7		0,0 0,5 1,0 1,5 2,0 2,5 3,0 3,5 4,0 4,5 5,0 5,5 6,0 6,5 7,0 7,5 8,0 8,5 9,0 9,5 1,0m	
8		0,0 100 200 300 400 500 600 700 800 900 1000mm	

1 Husnóð mál upp, stærðir uppfærðar, bætt við útliti norðurhlíðar á teikningu A002.