

Byggingarfulltrúi samþykkir erindið.
 20 APR. 2001
Bent skal á að samþykkt þessi verður ekki virk, fyrr en eftir skráningu eignaskipta- yfirlýsingarinnar hjá Fasteignamat ríkisins og þingstjórnunum.

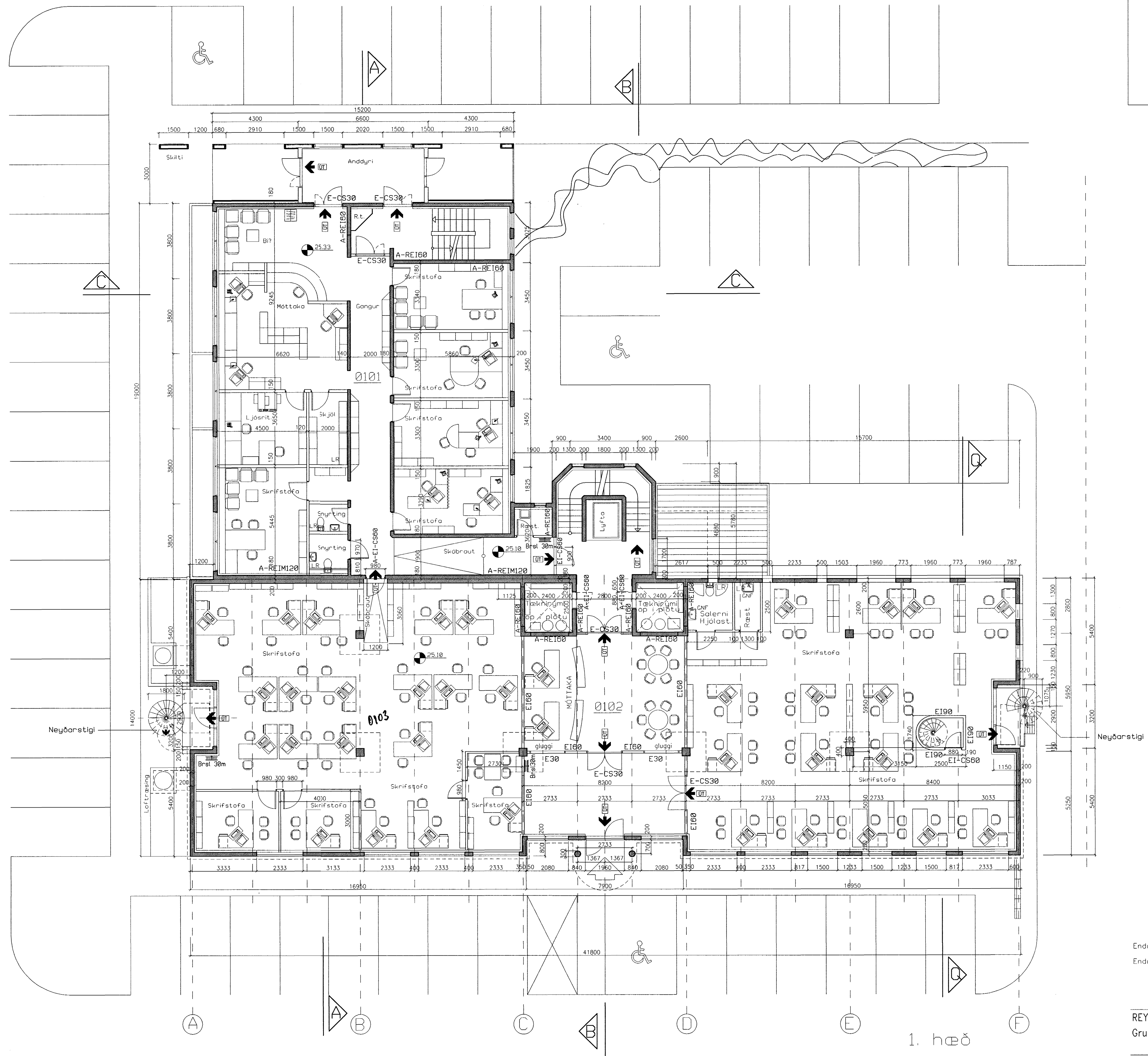

BREYTING

Almennt glidir byggingarlýsing á aðursamþykktri teikningu nr. A113-N, dags. 16.10.'99, seinast endurskr. 27.12.'99.
 Hér verða talin meginatriði um eldvarnir í þeim húshlutum sem breytt er en sú listi er ekki tekið tillit til. Um þau atriði sem ekki er fjallað sérstaklega er því vísað til texta um eldvarnir í nefndri byggingarlýsingu. Hann er jafnframt í fullu gildi áfram fyrir bygginguna í heild þegar frá eru taldir þær breytingar sem hér eru skilgreindar.

Breytt í norðlegum hluta:

Norðlegur hluti 1. hæðar í framhúsi er tengdur 1. hæð í bakhúsi og innréttaður sem skrifstofurými.
 Í tvöfalda steinvegg, A-REIM120, sem skilur að húshluta er sogað dyrop og í það er sett hurð sem er A-EI-C560. Dyrum er haldið opnum með segli sem stjórnast af brunavörðunarkerfi.
 Dyrum milli norðlegs hluta 1. hæðar og anddyris í framhúsi er lokað. Veggur, EI60, afmarkar norðlegan hluta 1. hæðar frá anddyri og þar með frá öðrum hölfum framhússins.

Breytt í suðlegum hluta:

Byggbur er hringstigi milli 1. og 2. hæðar nærri neyðarstígi við suðlegan gaff. Stigi er opinn á 2. hæð en umlukinn EI90 veggjum á 1. hæð. Hurð er EI-C560. 1. hæð er innréttað sem opit skrifstofurými sem tengast starfssemi 2. hæðar. Að frátöldu salerni og restingu er sýðri hluti 1. hæðar einn safur.

Almennt um breytingar:

Allar klæðningar í loftum og á veggjum skulu vera í flokki 1 skv. byggingarreglugerð.
 Sjálfvirk brunavörðunarkerfi er í húsinu tengt viðurkenndri vaktstöð, hannað og uppsett skv. reglum Brunamálastofnunar ríkisins og IST EN54. Aðlaga skal kerfið breytingum skv. teikningu þessarar.
 Ljósamerki, UT-ljós og neyðarlýsing, verði útfært skv. byggingarreglugerð. Handslökkvöndunardýri verði settur upp í samræði við eldvarnartírlit/slökkvöndunarlýsingu. Brunaslöngur eru merktar á grunnmynd.
 Eldvarnartokur verði í loftresistokkum þar sem þeir fara milli brunnhófa.

Sjá byggingarlýsingu og lýsingu eldvorna á teikningu A113-N

Brunamálastofnun ríkisins
YFIRFARIÐ
 16 MARS 2001
 Sbr. bréf BR 16-03-01
 Steinar Harðarson
 Steinar Harðarson

- Endurskr. 1: 11.11.'99 Bilastæði fyrir fatlaða næst inngangi í bakhúsi.
- Endurskr. 2: 02.03.'01 Skipulag og innrétting norðurhluta 1. hæðar, -dyr að bakhúsi, skóbraut.
- Skipulag og innrétting suðurhluta 1. hæðar, -hringstigi milli hæða.

REYKJAVÍKURVEGUR 76 HAFNARFIRDI	H. NG/GeSO	Nr. A123-N
Grunnmynd 1. hæðar	M. 1:100	
	D. 16.10.'99	

Arkitektar FAI Njórður Geirdal kt. 060639-7799 og Gunnar S. Oskarsson kt. 180544-4299
 Teiknistofa Skipholti 5 105 Reykjavík s 551 7980 / 551 7985 f 551 7989 geso@centrum.is