

SNID Í N- / S-SVALIR

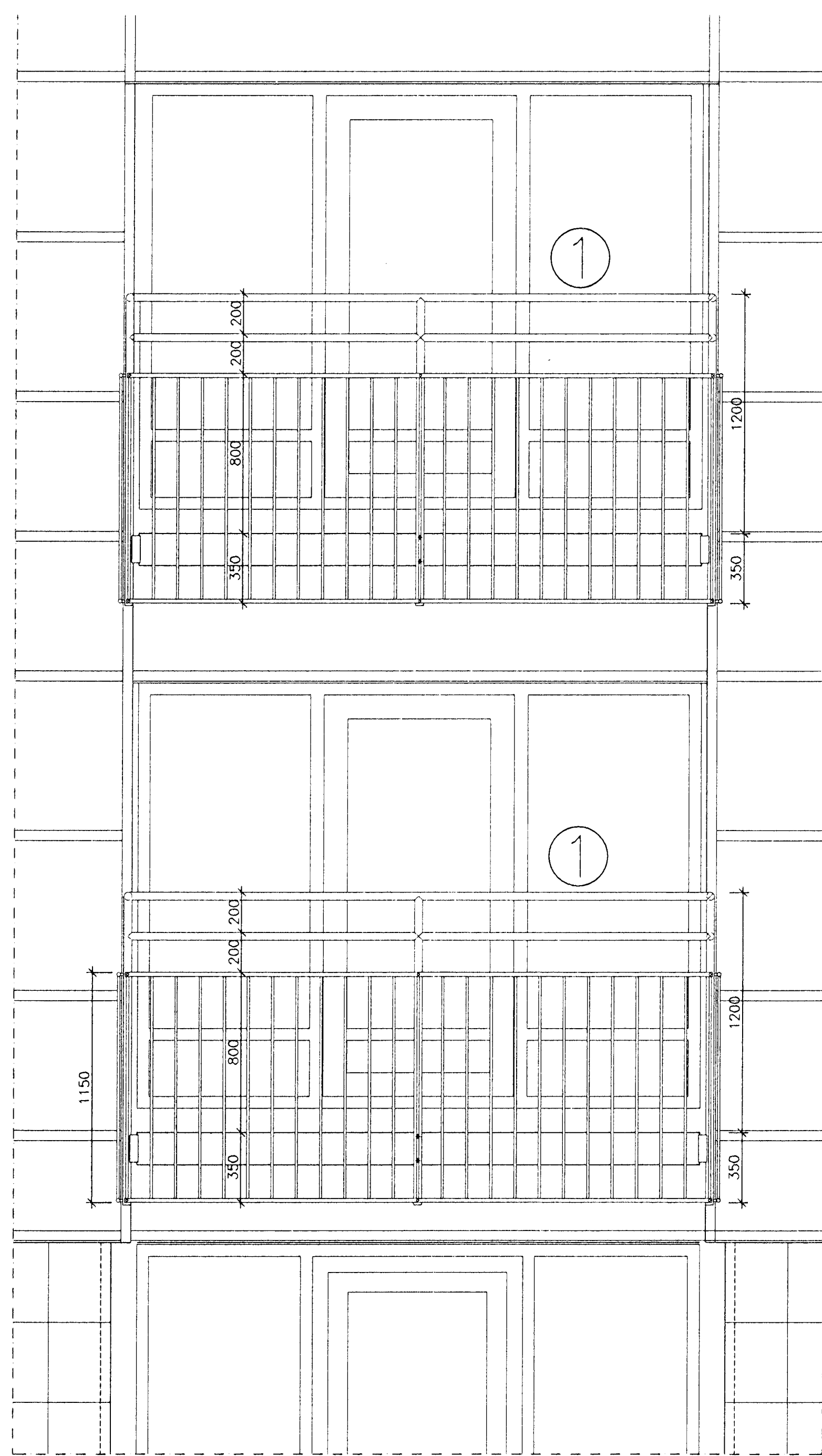

HLUTI-ÚTLIT-NORÐUR / SUÐUR

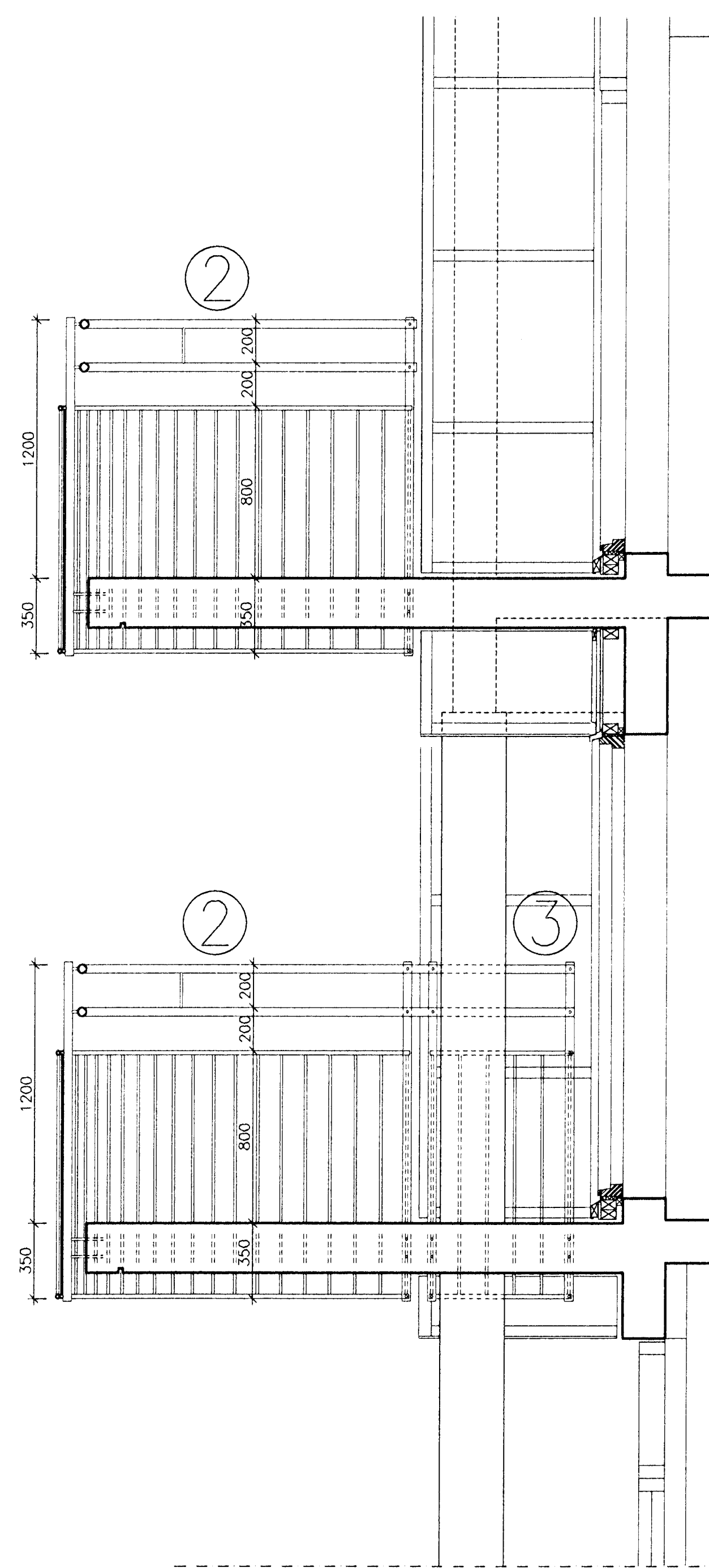

SNID Í BOGASVALIR

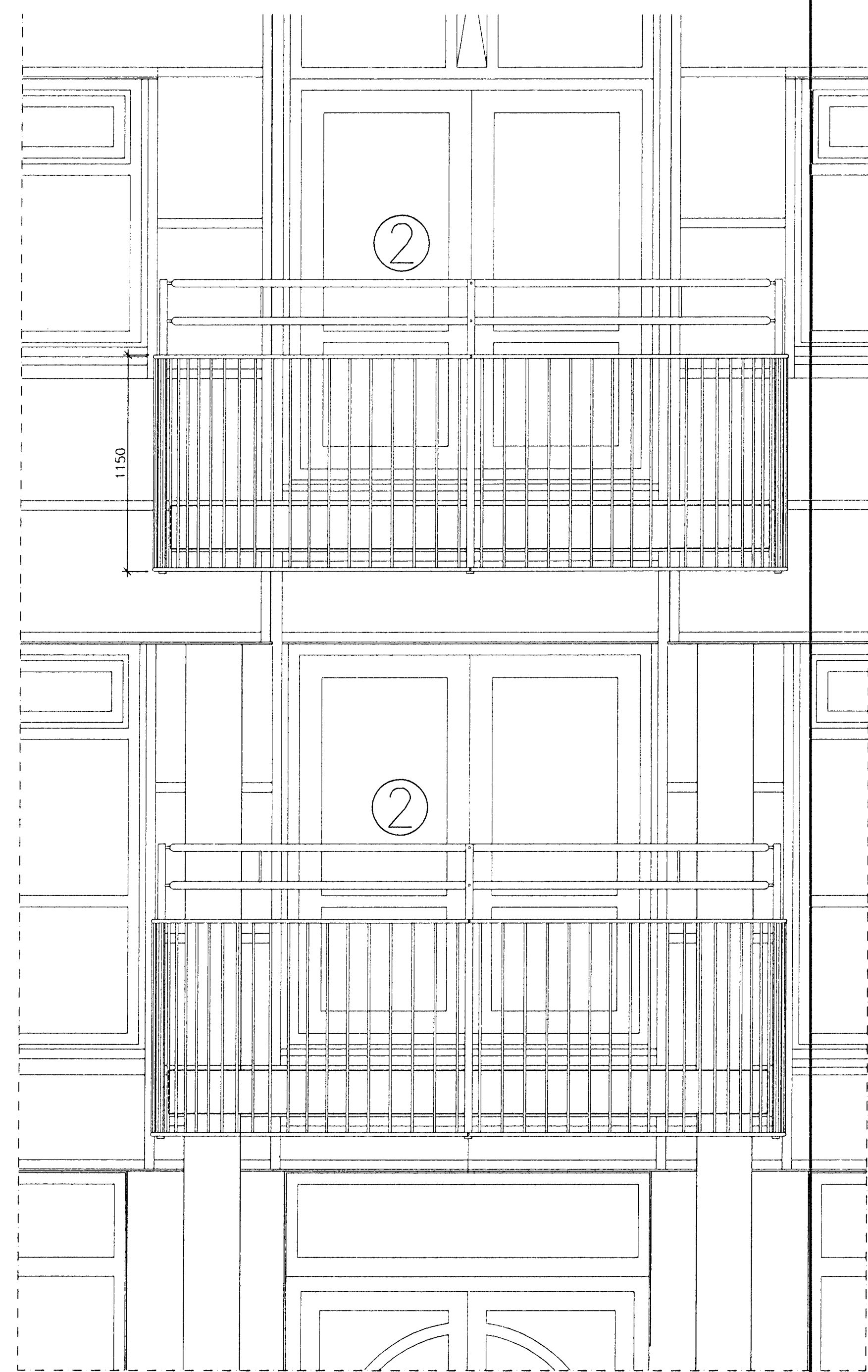

HLUTI-ÚTLIT-VESTUR

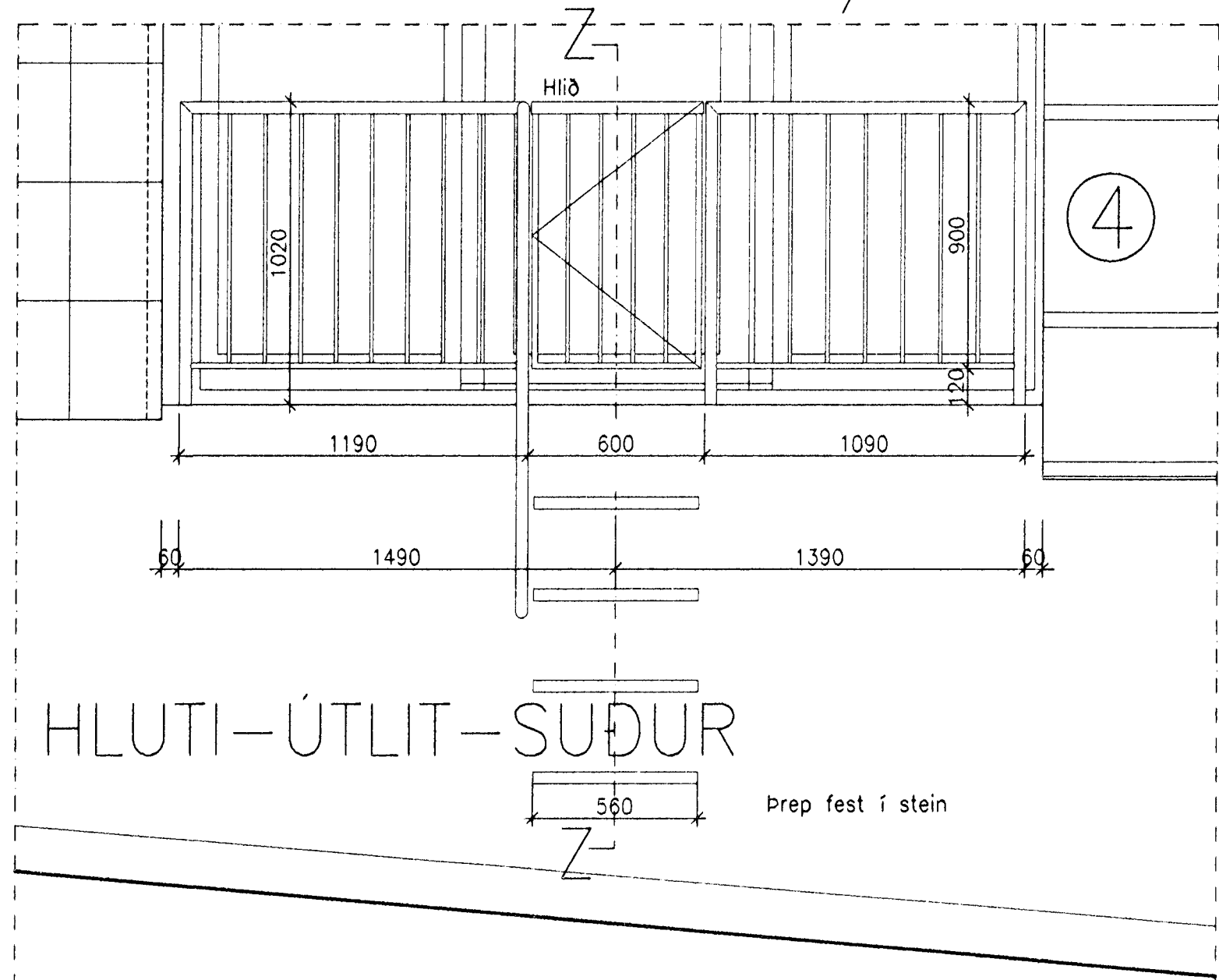

HLUTI-ÚTLIT-SUÐUR

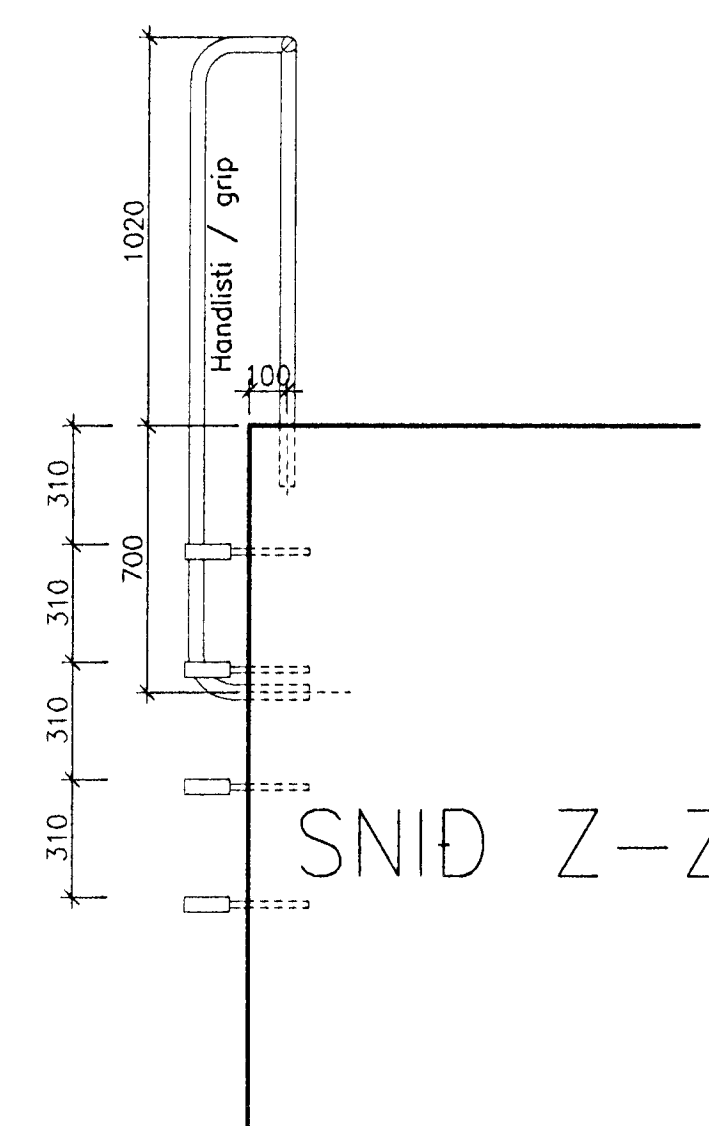

SNID Z-Z

Teikningar nr. A213 - A216 eru tókranar.
Þær sýna aðalatriði en eru ekki tæmandi um allan frágang.
Mál eru gefin með fyrirvara.
Taka skal smíðamál á byggingarstað þó en smíði hefst.
Ath. að þegar gefið er upp þvermál rörprófila er alltaf átt við ytra þvermál.

Svalir á norð- og suðlegum hlíðum og neyðarstiga skal smíða úr stáli.
Handrið skal smíða úr ryðfríu stáli.
Vanda skal allar suður og slípa þannig að þar verði lítt sýnilegar.
Ath. að loka skal öllum sýnilegum endum rörprófila með ísem næst sléttri eða lítið eitt kúpru platu sem slípuð er við brúnir þannig að samskeyti sjást ekki.

Teikning þessi er yfirlitsteikning, - sjá nánar teikningar nr. A214, A215 og A216.

Handriðseiningum eru gefin númer:

- ein. nr. 1 eru á svölum á norð og suðlegum hlíðum, - samt. 4 stk.
- ein. nr. 2 eru á bogasvölum á vesturhlíð, - 2 stk.
- ein. nr. 3 eru viðhengi á báða vegu við ein. 2 á neðri svölum, - 2 stk.
- ein. nr. 4 er á steyptri pallbrún 1. hæð suðl. hlíð, - 1 heild

Eining/heild nr. 4, allt efni ryðfrítt stál.
Samsætt úr tveimur föstum gríndum með hlíði á milli.
Uppistöður, handlisti og yfirlisti hlíða rörprófil 40 mm að ytra þvermáli.
Löðréttur listi að neðan er rörprófil 20 mm að ytra þvermáli.
Löðréttir teinar gegnheilur 12 mm.

Uppistöður eru festar ofan í stein, - nánari frágangur í samskiptum við arkitekt.
Hlíð er á lammum vinstra megin og fest með krækju á hægri megin. Það opnar 33
útl 180 gr. og legst upp að grind með festingu, þannig að styðjast megi við
það þegar gengið er niður þrepin.

Löðréttur handlisti, 40 mm að ytra þvermáli, er festur á handriðsvalir og
stein að neðan.

Byggingaáhrif frá
Arkitekt
A213
NG/GeSO