

BYGGINGARLÝSING:

Þær breytingar sem verða gerðar á húsinu eru:

1. Þak bakhluta hússins verður hækkað í beinu framhaldi af framhluta húss.
2. Húsið verður klætt að utan (bæði þak og veggir) með lítaðri stálklæðningu.
3. Milliloft í framhluta hússins verður fellt niður.
4. Milliveggir felldir niður þannig að húsið verður eitt lagerrými með tilheyrandi þjónusturými.
5. Gluggum og hurðum breytt.
6. Loftafrangangur eftir breytingar er á hefðbundinn hátt en klætt að innan með lítaðri stálklæðningu.

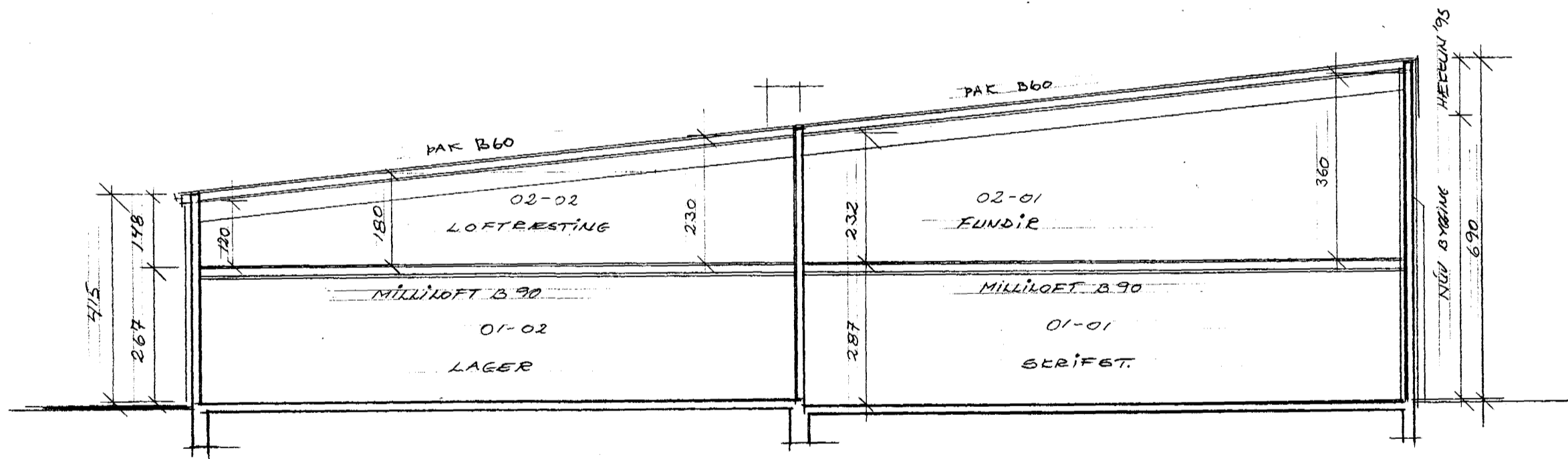

Í HÚSIÐ VERÐUR SETT VATNSÚÐAKERFI SAMP AF BELNAMGT. RÍK  
SLÖKKVIÐTÆKI Í SAMRÆÐI VIÐ SLÖKKVIÐSTJÓRA

SNID B-B M=1:100

| Skráningartafa: Reykjavíkurvegur 78 |              |            |             |             | Skrástjafi Kristján Þórarinnsson |           |          |       |              |                       |              |              |                  |             |                        |         |         |
|-------------------------------------|--------------|------------|-------------|-------------|----------------------------------|-----------|----------|-------|--------------|-----------------------|--------------|--------------|------------------|-------------|------------------------|---------|---------|
| Landnúmer: 122164                   |              |            |             |             | Kennitala: 100457-7949           |           |          |       |              |                       |              |              |                  |             |                        |         |         |
| Matshlutanúmer: 05                  |              |            |             |             | Dags: 20.10.1997                 |           |          |       |              |                       |              |              |                  |             |                        |         |         |
| Uppskipting og lýsing               |              |            |             |             | Stærðir                          |           |          |       |              |                       |              |              |                  |             |                        |         |         |
| D0                                  | D1           | D2         | D3          | D4          | D5                               | D6        | D7       | D8    | D9           | D10a                  | D10b         | D11          | D12              | D16         | D17                    |         |         |
| Lokun                               | Rými hæð-væð | Nokun loft | Húttá-tokun | Eignar-hald | Botnfl. m²                       | Méttur m² | Sigar m² | Op m² | Brúttófl. m² | Brúttófl. sh < 1.8 m² | Salarhæð mín | Salarhæð max | Brúttó rúmmál m³ | Nettófl. m² | Brúttó skiptarúmmál m³ |         |         |
|                                     |              |            |             |             | 840,0                            | 115,1     | 2,3      | 1,7   | 953,4        | 17,8                  |              |              | 4.809,0          | 904,5       | 935,6                  | 4.391,4 |         |
|                                     |              |            |             |             |                                  |           |          |       |              |                       |              |              | 188,0            |             |                        |         |         |
|                                     | 01           | 1. hæð     |             |             | 840,0                            | 115,1     | 2,3      | 1,7   | 953,4        | 17,8                  |              |              | 4.641,0          | 904,5       | 935,6                  | 4.391,4 |         |
| A                                   | 0101         | lagerhús   | N           | 0101        | 840,0                            |           | 2,3      |       | 840,0        |                       | 4,15         | 6,90         | 4.641,0          | 794,1       | 840,0                  | 5,53    | 4.391,4 |
| A                                   | 0102         | skrifstofa | N           | 0101        |                                  | 115,1     |          | 1,7   | 113,4        | 17,8                  | 1,48         | 2,55         |                  | 110,4       | 95,6                   |         | 0,0     |
|                                     | 03           | þak        |             |             |                                  |           |          |       |              |                       |              |              |                  |             |                        |         |         |

15.10.97 BR VEIÐMÁSY  
BR 14.09.95 ÚTLIT DE INNER SEIBLAG

REYKJAVÍKURVEGUR 78 MHL 05 H.F.F. 501  
EFNI: Breytingar afstúðumynd snið MÁL 1:100 1:100  
DAGS: 19.05.95  
ERLENDUR ÁRNI HJÁLMARSSON B.EI KLÉBERGA 6 H.F.F. S-5553860