REYKJAVÍKURVEGUR 78 MHL. 06

Samþykkt þann
29 OKT. 1997
Byggingafulltrúinn í Hafnarfirði
F.h. Kristjan Þórarinsson

BSL BRUNASLANGA 25M
SL SLÖKKVITÆKI
VEGGIR GIPSVEGGIR 2x13MM, 100 MM STEINULL, 2"x4" GRIND 9/60CM
LOFT STEINULL, 25MM GRIND, 0,7MM STÁLKL.
Í MÚSIÐ KEMUR VIÐBÚÐARNARKERFI TENGT VAKTSTÖÐ NÚSTH
ÖLL LOKUÐ RÝMI ERU MEÐ VERÐFANI LOFTIÐ.

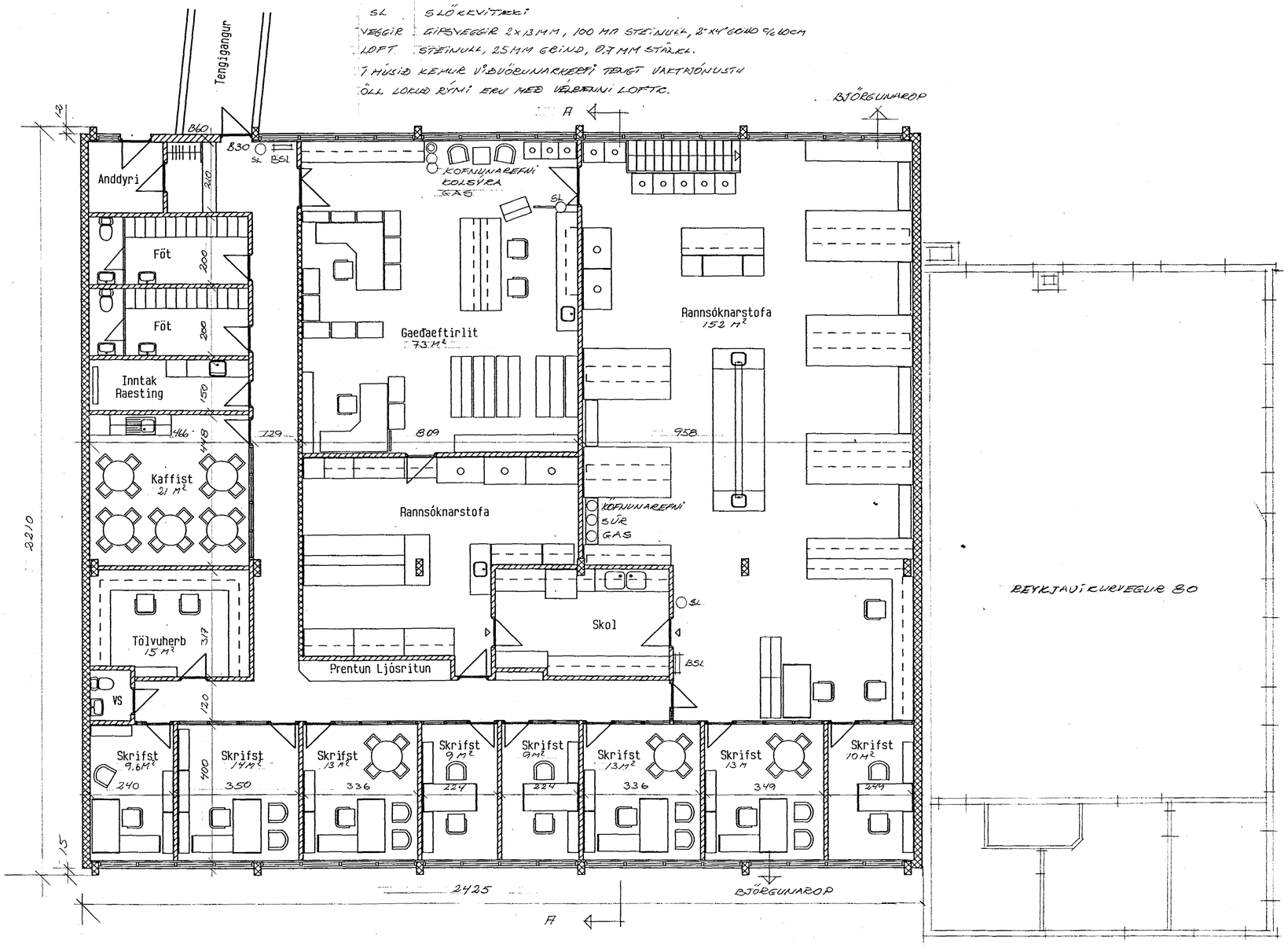

GRUNNMYND 1. HÆÐAR MKV=1:100

Skráningartafla:		Reykjavíkurvegur 78				Skrásetjari	Kristján Þórarinsson											
Landnúmer:		122164				Kennitala:	100457-7849											
Matshlutanúmer:		06				Dags.:	20.10.1979											
Uppskipting og lýsing						Stærðir												
D0	D1	D2	D3	D4		D5	D5M	D6	D7	D8	D9	D10a	D10b	D11	D12	D16		D17
Lokun	Rými hæð-róð	Notkun texti	Hafuð-flokkun	Eignar-hald		Botnflötur m²	Millflötur m²	Stiger m²	Op m²	Brúttóflötur m²	Brúttóflötur sh < 1,8	Salarhæð min	Salarhæð max	Brúttó rúmmál m³	Nettóflötur m²	Birt flatarmál m²	Reiknitala skiptarúmmáls	Skipta-rúmmál m³
		Matshluti				566,6	0,0	3,0	3,0	563,6	0,0			2.516,5	533,9	563,6		2.278,7
		Botn												105,9				
	00	**Kjallari**				37,2	0,0	3,0	0,0	37,2	0,0			94,1	32,3	37,2		81,7
A	0001	**geymsla**	N	0101		37,2		3,0		37,2		2,53	2,53	94,1	32,3	37,2		81,7
	01	**1. hæð**				529,4	0,0	0,0	3,0	526,4	0,0			2.316,5	501,6	526,4		2.197,0
A	0101	**rannsóknarstofa**	N	0101		529,4			3,0	526,4		3,20	5,60	2.316,5	501,6	526,4	4,38	2.197,0
	03	**Þak**																
Athugasemdir:																		
Reiknað er með að útveggir með einangrun séu 30 sm																		

REYKJAVÍKURVEGUR 78 MHL 06 — 601
EFNI: GRUNNMYND 1. HÆÐAR
MÁL.: 1:100
DAGS 15.10.97
ERLENDUR ÁRNI HJÁLMARSSON BFÍ KLEBERGI 6 S=555 3860