

Grunnmynd 2.H vidbygging
MÁL 7 MM

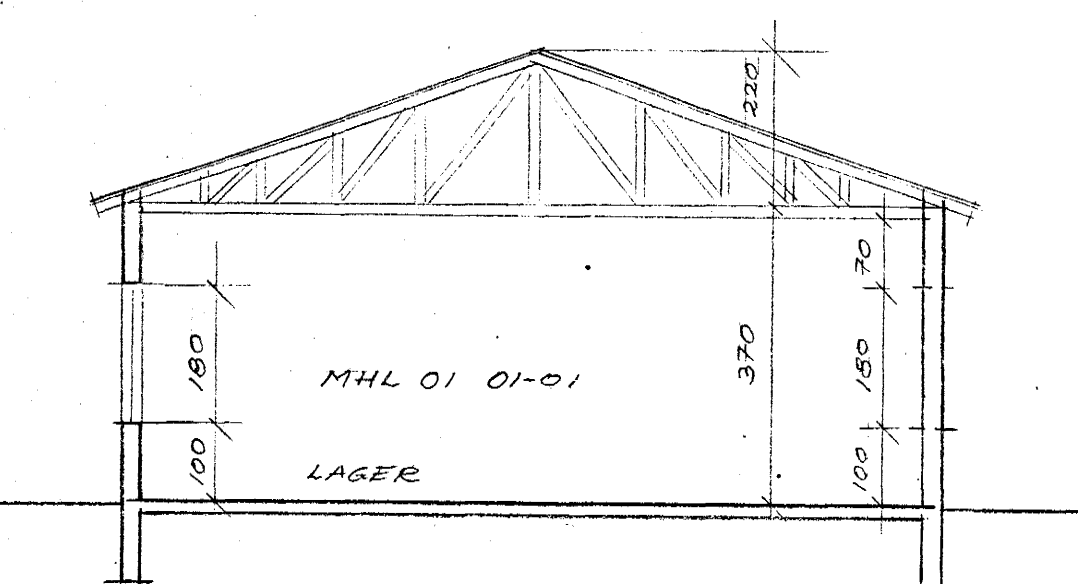

SNÍÐ E-E / MHL 01

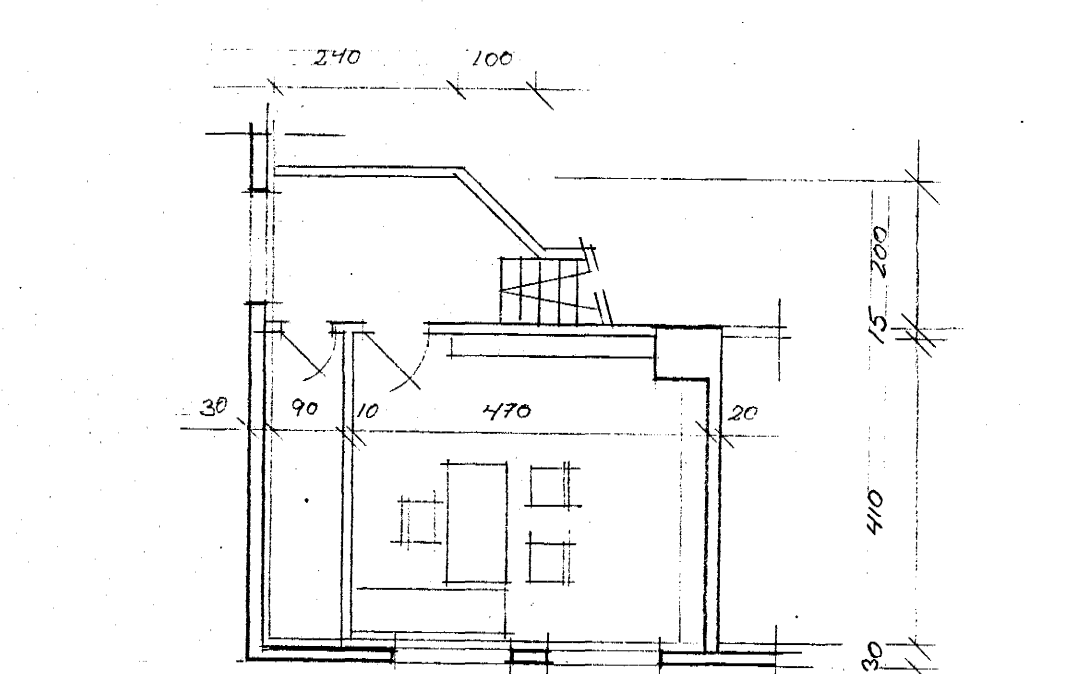

Grunnmynd milli loft (2.H)

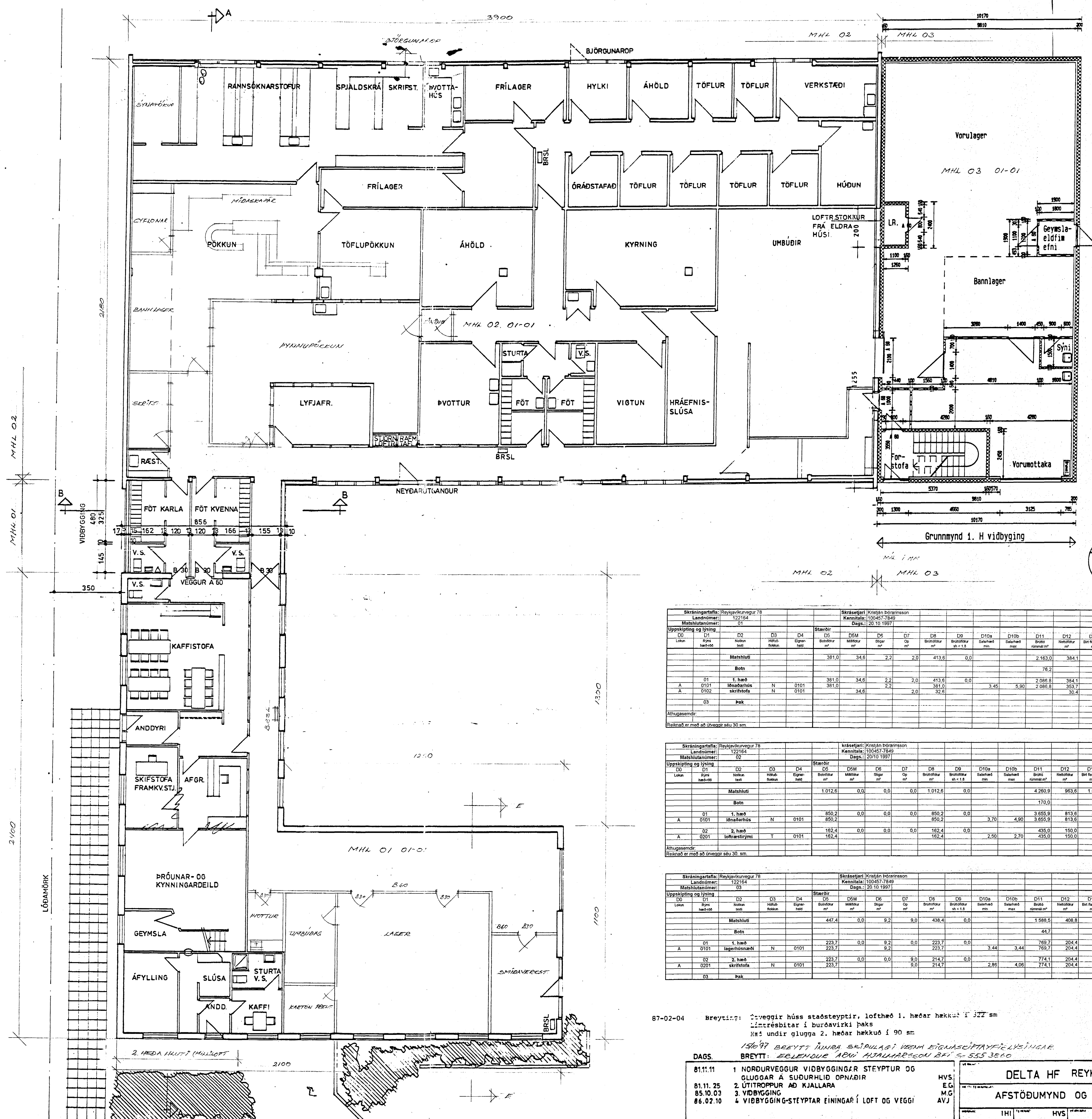

Skráningartala: Reyjavíkurvegur 78 Landnúmer: 122164 Máthlutunúmer: 01												Skrásetjari: Krárljón bórnáms Kennitala: 100457-7849 Dags: 20.10.1997											
Uppskipting og lýsing	D2	D3	D4	Stærðir	D5	D5M	D6	D7	D8	D9	D10a	D10b	D11	D12	D16	Rekjavik skiptunúmer	D17						
Liðun	Lokun	Lokun	Lokun	Stærðir	Stærðir	Stærðir	Stærðir	Stærðir	Stærðir	Stærðir	Stærðir	Stærðir	Stærðir	Stærðir	Stærðir	Stærðir	Stærðir						
Matshúsi				381,0	34,6	2,2	2,0	413,6	0,0				2.163,0	384,1	413,6		1.938,3						
Botn																	76,2						
01	1. hæð			381,0	34,6	2,2	2,0	413,6	0,0				2.086,8	384,1	413,6		1.938,3						
A	0101	Íbúðarhúsi	N	0101				381,0				3,45	5,90	2.086,8	353,7	381,0	5,48						
A	0102	Íbúðarhúsi	N	0101				34,6						30,4	32,6		0,0						
03	Þak																						

Skráningartala: Reyjavíkurvegur 78 Landnúmer: 122164 Máthlutunúmer: 02												Skrásetjari: Krárljón bórnáms Kennitala: 100457-7849 Dags: 20.10.1997											
Matshúsi				1.012,6	0,0	0,0	0,0	1.012,6	0,0				4.260,9	963,6	1.012,6		3.800,5						
Botn																	170,0						
01	1. hæð			850,2	0,0	0,0	0,0	850,2	0,0				3.700,0	4,80	3.655,9	813,6	850,2						
A	0101	Íbúðarhúsi	N	0101				850,2				3,70	4,80	3.655,9	813,6	850,2	3.498,5						
02	2. hæð			162,4	0,0	0,0	0,0	162,4	0,0				2,50	2,70	435,0	150,0	162,4						
A	0201	Loftstöfum	T	0101				162,4							435,0	150,0	162,4						

Skráningartala: Reyjavíkurvegur 78 Landnúmer: 122164 Máthlutunúmer: 03												Skrásetjari: Krárljón bórnáms Kennitala: 100457-7849 Dags: 20.10.1997											
Matshúsi				447,4	0,0	9,2	9,0	438,4	0,0				1.588,5	408,8	438,4		1.410,4						
Botn																	44,7						
01	1. hæð			233,7	0,0	9,2	9,0	233,7	0,0				769,7	204,4	233,7		703,1						
A	0101	Íbúðarhúsi	N	0101				233,7				3,44	3,44	769,7	204,4	233,7	703,1						
02	2. hæð			213,7	0,0	0,0	0,0	214,7	0,0				2,86	4,08	774,1	204,4	214,7						
A	0201	Loftstöfum	N	0101				213,7							774,1	204,4	214,7						

67-02-04 Breyting: 2-veggir húss staðsteyptir, loftþæð 1. hæðar hækkuð í 327 sm
Línreksbitar í burðavirki þaks
Hæð undir glugga 2. hæðar hækkuð í 90 sm
15/10/97 Breytt áður skilpálaði vegna eignaþyngingarlýsingar
Breytt: Eiríður Hjálmarsson BPL 5-535 3820

DAGS	81.11.11	1. NORÐURVEGGUR VIDBYGGINGAR STEYPTUR OG GLUGGAR Á SUÐURHLIOÐ OPNÁÐIR	HVS, E.G.
	81.11.25	2. ÚTITROPPUR AÐ KJALLARA	M.G.
	85.10.03	3. VIDBYGGING	AVJ
	86.02.10	4. VIDBYGGING-STEYPTAR EINGARÍ LOFT OG VEGGI	

VINNUSTOFAN KLÖPP HF
LAUGAVEGUR 26 - PÓSTHÓL 766
121 Reykjavík - Sími 27777

DELTA HF REYKJAVÍKURVEGI 78 HAFN.

AFSTÖÐUMYND OG GRUNNMYNDIR

81-502
A 01

IHI HVS 81.10.2 1:100:1:500