

Sambýkt á fundi bygginga-
nefndar þ. 26.3.1987
18/90
BYGGINGA-FULLTRÚINN
Í HAFNARFIRÐI

Áskilið er samþykkið
Byggingaáráðgjafi ríkisins
Áskilið er samþykkið
Byggingaáráðgjafi ríkisins

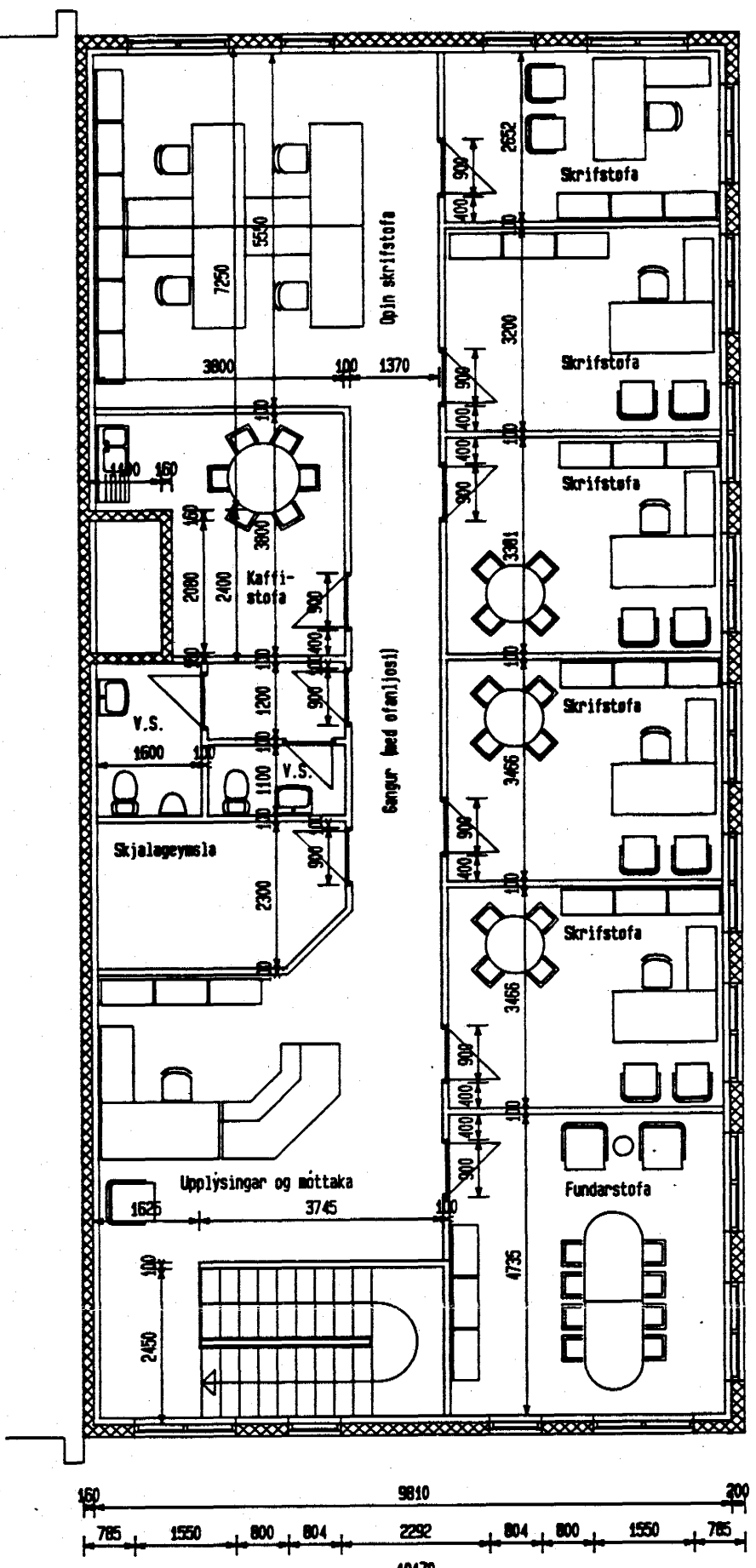

Grunnmynd 2.H viðbygging

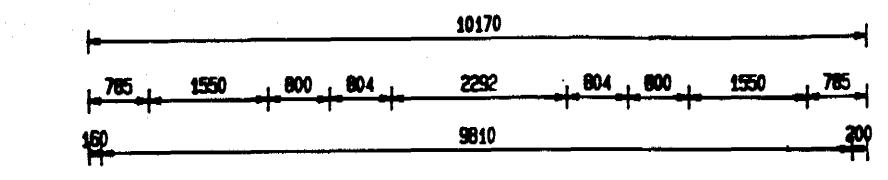
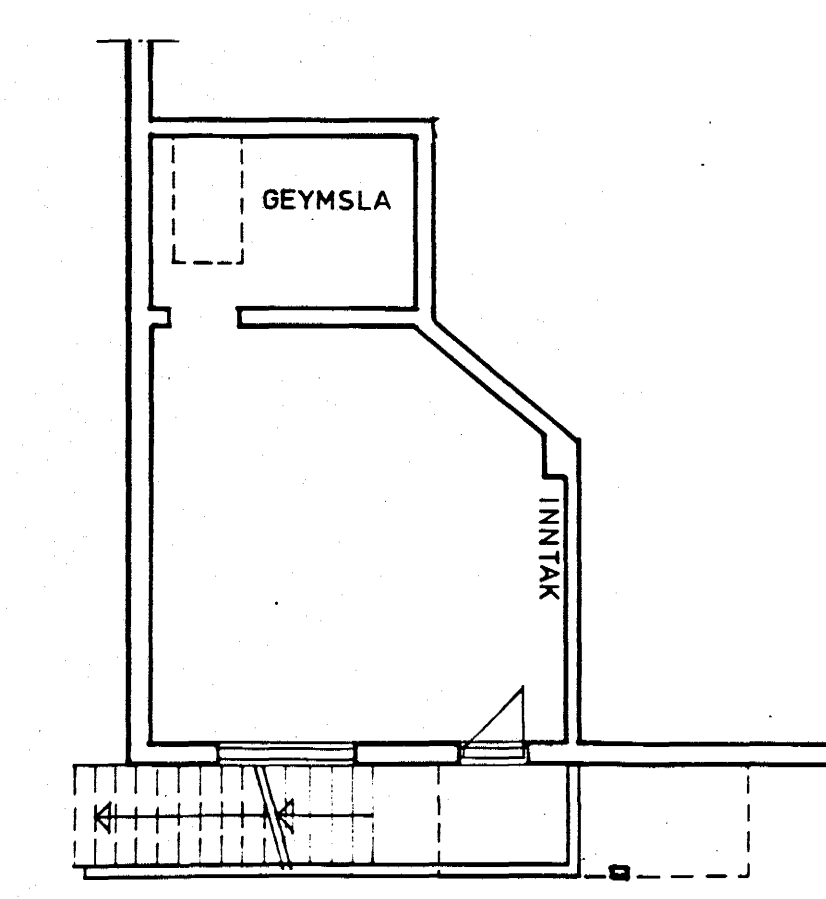

KJALLARI →

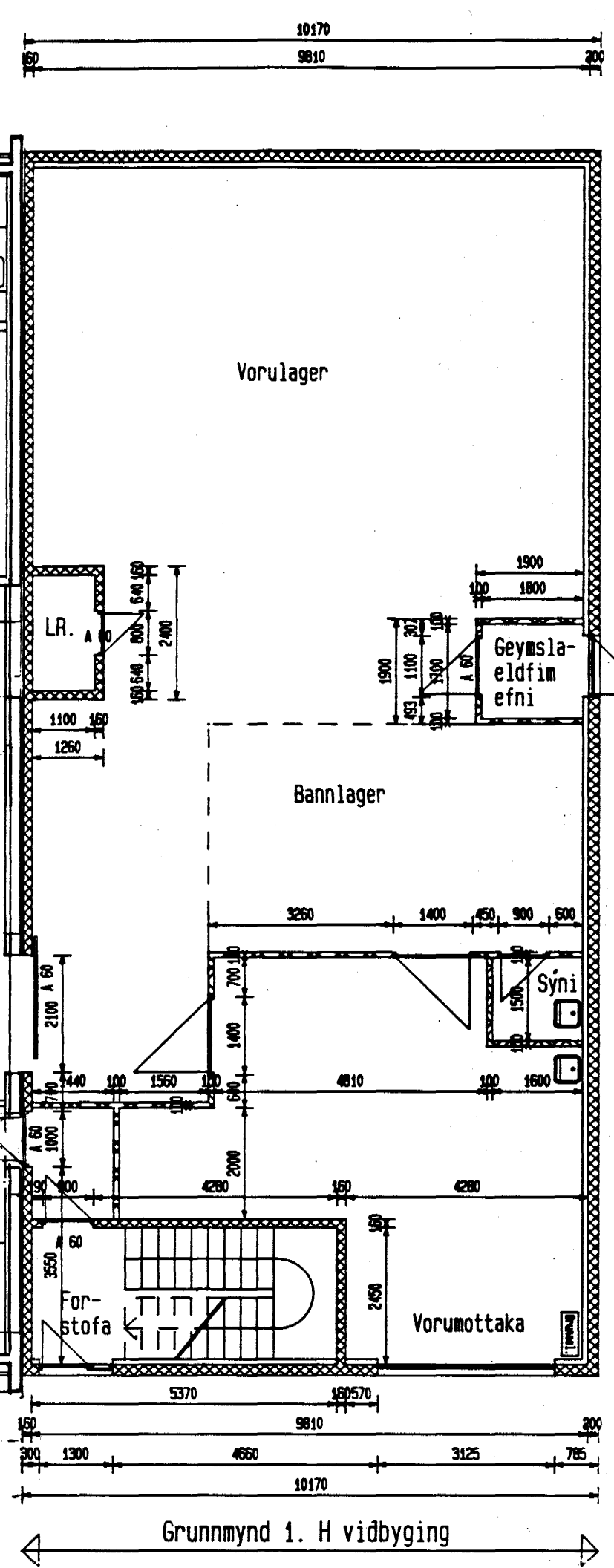
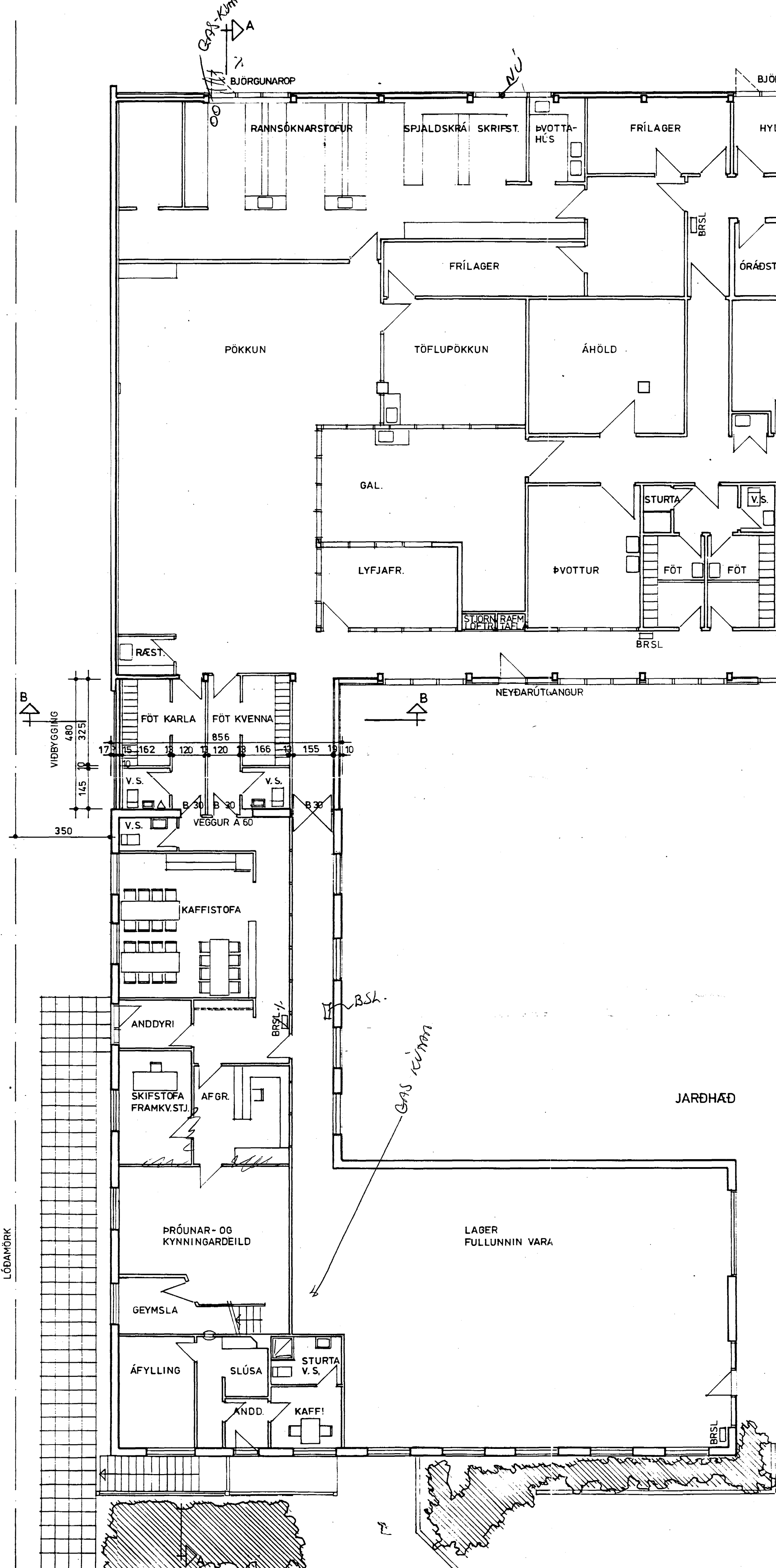

Grunnmynd 1.H viðbygging

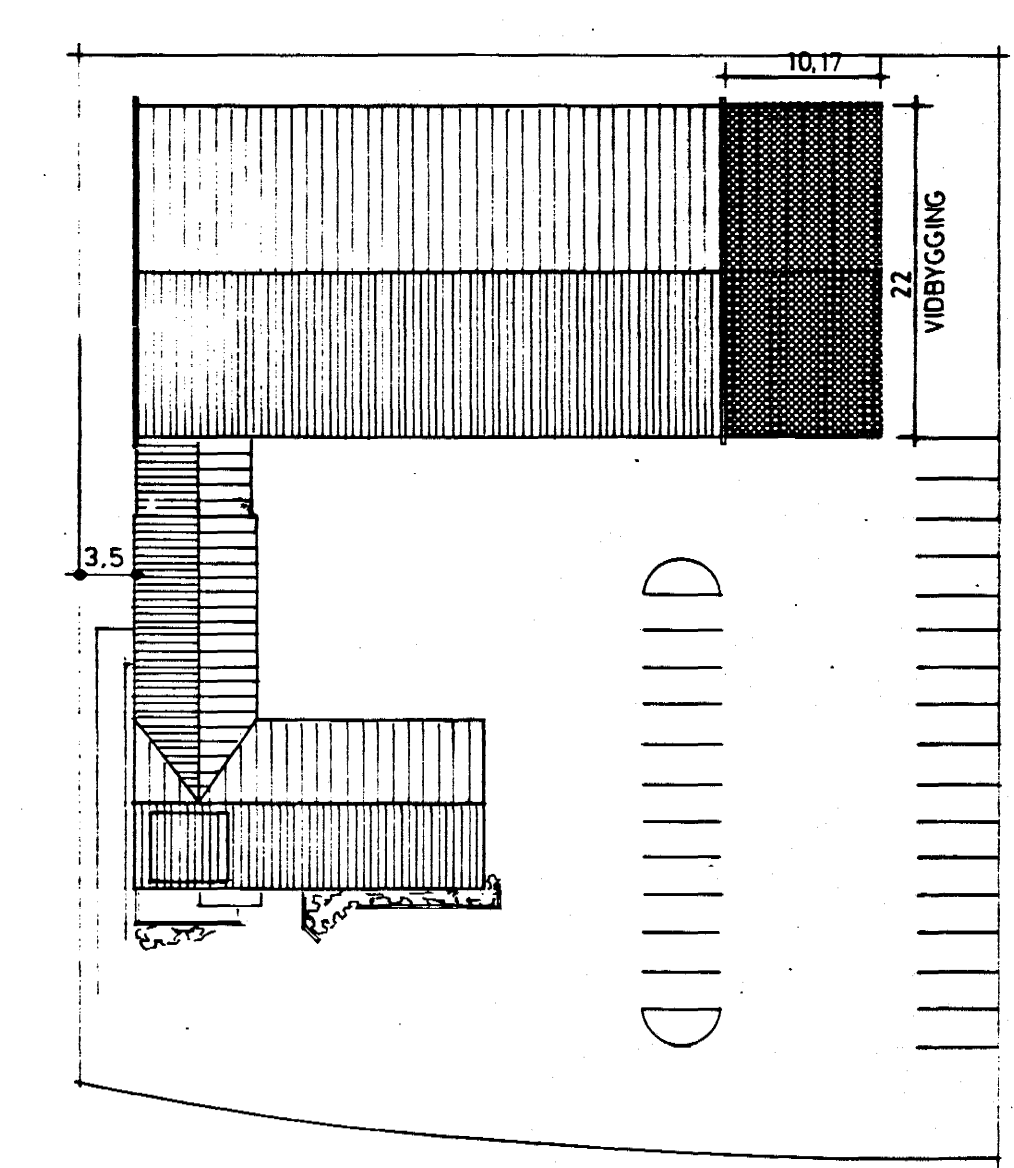
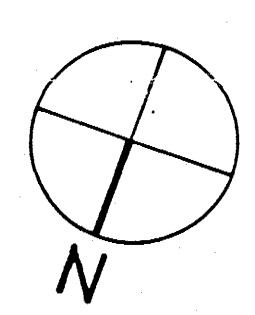

AFSTÖÐUMYND MKV. 1:500
 1.H = 223.7 m² BR
 2.H = 223.7 m² BR
 SAMT = 447.4 m² BR.
 RÚMMÁL = 1.541 m³

87-02-04 Breyting: Övveggir húss staðsteyptir, loft hæð 1. hæðar hækkuð í 3.22 sm. Límtrebitar í burðavirki þaks. Hæð undir glugga 2. hæðar hækkuð í 90 sm.

DAGS.	BREYTT:
81.11.11	1 NORDURVEGGUR VIÐBYGGINGAR STEYPTUR OG GLUGGAR Á SUDURHLÍÐ OPNAÐIR
81.11.25	2 ÚTITROPPUR AÐ KJALLARA
85.10.03	3 VIÐBYGGING
86.02.10	4 VIÐBYGGING-STEYPTAR EINGINAR Í LOFT OG VEGGI

VINNUSTOFAN KLOPP HF
 ARNTAKA - VEFREIÐINGAR
 Laugaveg 26 - Pósthólf 766
 121 Reykjavík - Sími 27777

DELTA HF REYKJAVÍKURVEGI 78 HAFN.
 AFSTÖÐUMYND OG GRUNNMYNDIR
 81-502
 A 01
 1:100:1:500