

GRUNNMYND M. 1:50

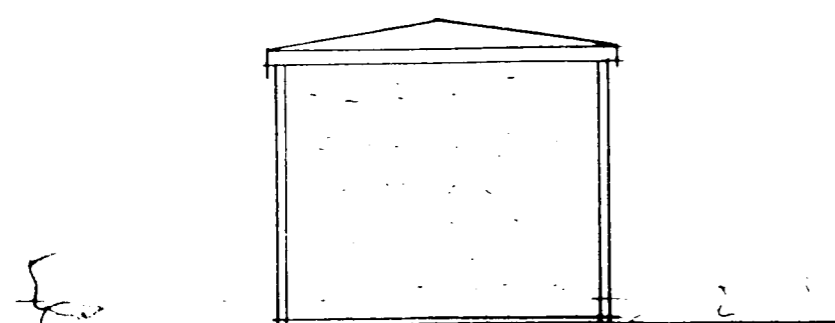

| Skráningartíðni: Reykjavíkvegur 78 | | Skráningartíðni: Erlendur Arní Hjálmarsson | | | | | | | | | | | | | |
|---|---------------------------|--|----------------------|------------|---------|----------|-----|----------|----------|----------|----------|-----------|-----------|----------|------|
| Landskráning: 122 104 | Landskráning: 100355-5239 | Unglaða: 4.016 | Kennitala: 25.8.2005 | | | | | | | | | | | | |
| Matshúsnúmer: 00 | | | | | | | | | | | | | | | |
| D0 | D1 | D2 | D3 | D4 | D5 | D6 | D7 | D8 | D9 | D10a | D10b | D11 | D12 | D16 | D17 |
| Lokun | Rými | Höflun | HÖFL. Botun | Eignarhald | Dröflun | Bjór | Op | Brúskúr | Brúskúr | Salahald | Salahald | Brúskúr | Netfl. m² | Brúskúr | Stöð |
| | hæð | test | | | m² | m² | m² | m² | sh = 1.8 | m² | m² | normal m² | | m² | Stöð |
| | | Matshúsið | | | 12,9 | 0,0 | 0,0 | 0,0 | 12,9 | 0,0 | | | 26,3 | 11,8 | 12,9 |
| | | Botn | | | | | | | | | | | 2,6 | | |
| | | 1. hæð | | | 12,9 | 0,0 | 0,0 | 0,0 | 12,9 | 0,0 | | | 23,7 | 11,8 | 12,9 |
| A | 0101 | Dröflustöð | N | 0101 | 12,9 | | | | 12,9 | | 1,00 | 1,00 | 23,7 | 11,8 | 12,9 |
| Afhugasemdir | | | | | | | | | | | | | | | |
| Dröflustöðin er skilgreind sem notarnám þó hún sé engingru tekið fyrir. | | | | | | | | | | | | | | | |
| Samsetning summa | | | | | | | | | | | | | | | |
| Eignarhald | | | | | | | | | | | | | | | |
| Eignarhald | Höflun | Brúskúr | Stöð | Samtals | | Skipting | | Skipting | | Skipting | | Skipting | | Skipting | |
| | test | m² | m² | m² | m² | m² | m² | m² | m² | m² | m² | m² | m² | m² | m² |
| 0101 | Dröflustöð | 12,9 | 21,712 | 21,712 | | | | | | | | | | | |
| | Allt | 12,9 | 21,712 | 21,712 | | | | | | | | | | | |

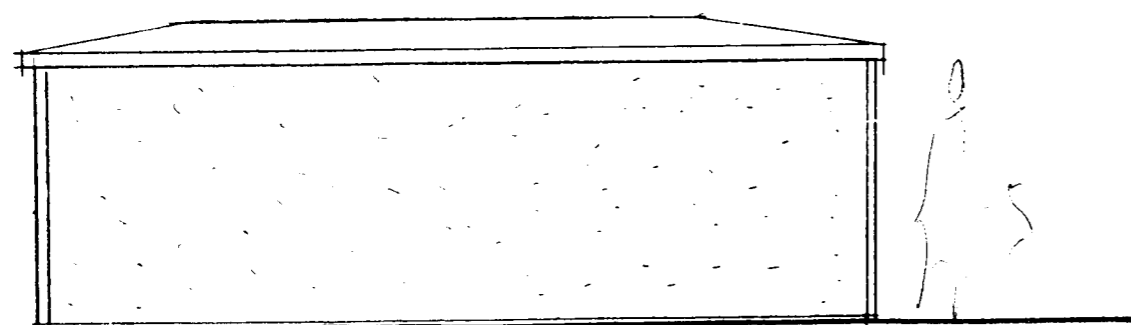
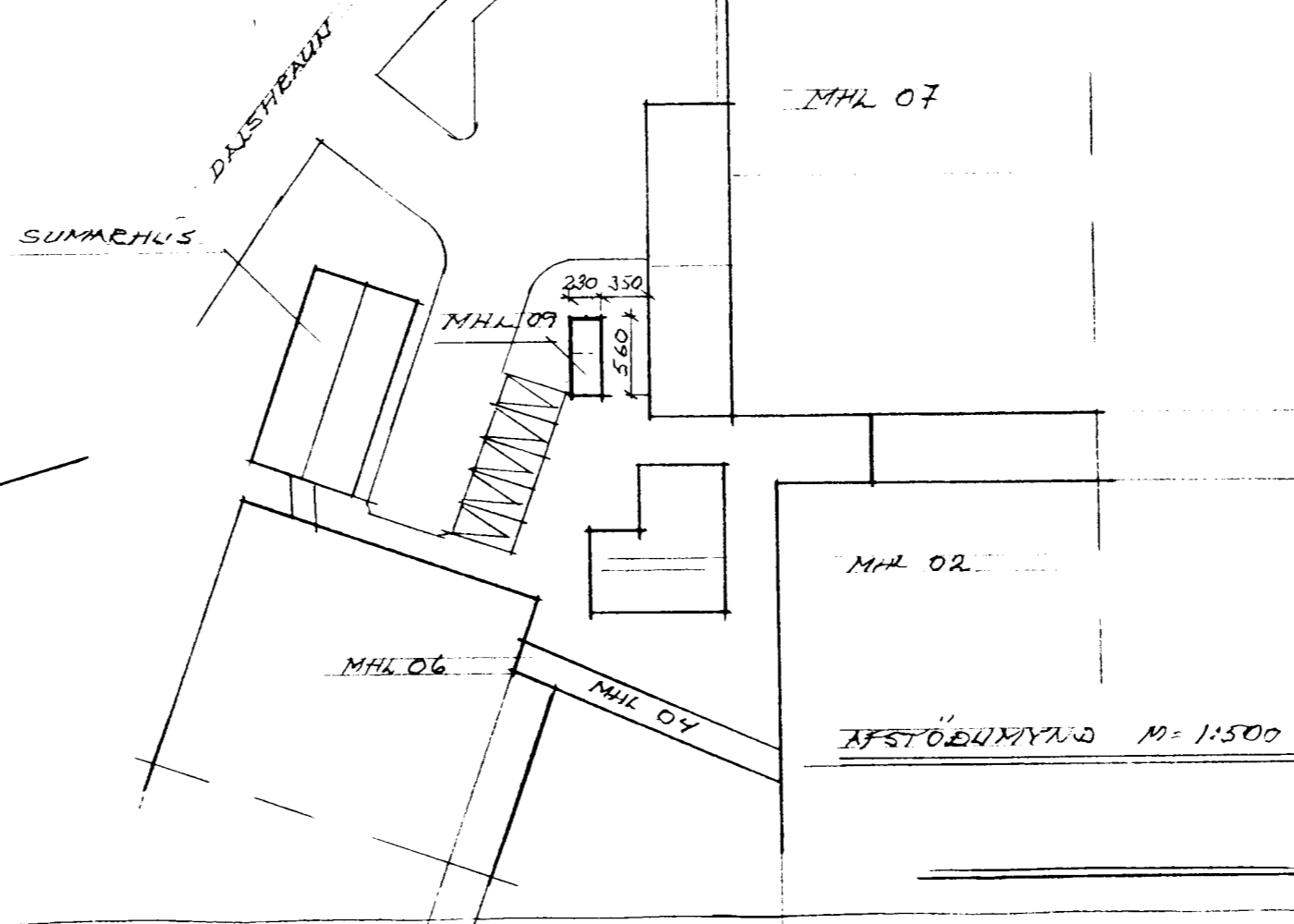

Byggingarlýsing / skýringar:

Mannvirkið er dreifistöð Hitaveitu Suðurnesja,
Húsið er óupphitað og loftraest um sjálftrekkjandi ristar.

Undirstöður:
Undirstöður eru steinsteypar á þjappaða fyllingu.

Botn:
Botnplata er byggð upp á stálprófilum.

Útveggir og þak:
Útveggir og þak eru byggð upp á forsteypum einingum sem
Hlotið hafa vottun Rannsóknarstofnunar ríkisins Rb-vottorð 00-25.
Sem gildir til 19. maí 2005.

MHL 09

REYKJAVÍKURVEGUR 78 HAF

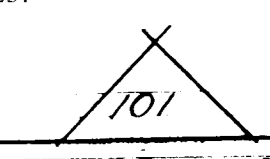

GRUNNMYND, ÚTLIT, SÚÐ, AFST.

DAGS 25.06.05

MÁL: 1:50, 1:500

ERLENDUR ARNÍ HJÁLMARSSON BFI KLEBERG 6
RT 100355-5239 S: 6645634