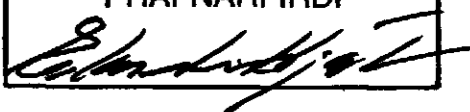
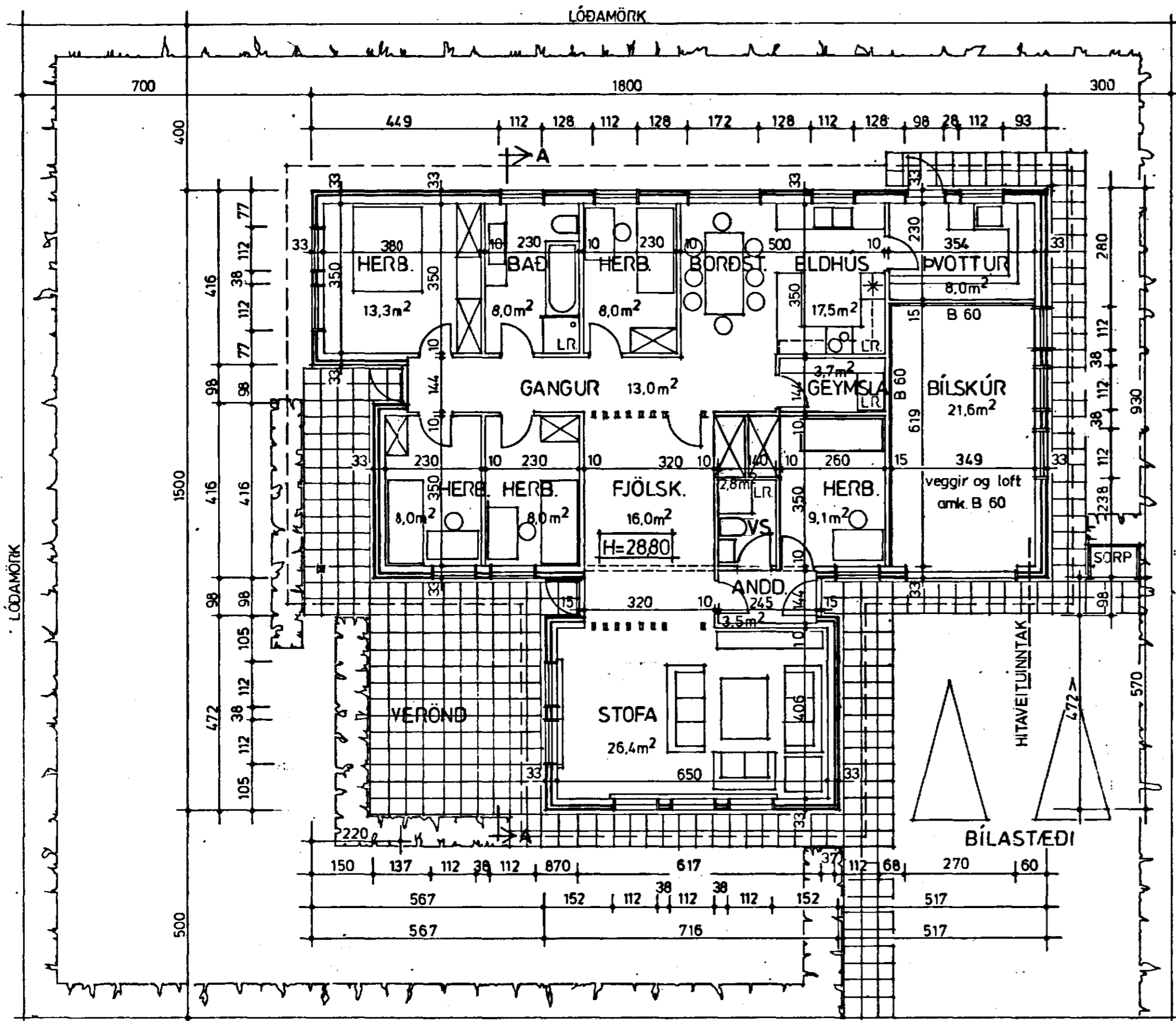

AFSTÖÐUMYND, GRUNNMYND, SNEIÐING

Samþykkt á fundi bygginga-
nefndar þ. 10/12 1987

BYGGINGAFULLTRÚINN
Í HAFNARFIRÐI

BRÚTTÓFLATARMÁL HÚSS	198.6 m ²
BRÚTTÓRÚMMÁL HÚSS	607.0 m ³
NETTÓFLATARMÁL ÍBÚÐAR	145.3 m ²
STÆRÐ LÓÐAR	672.0 m ²
NÝTINGARHLUTFALL	0.29

STUTT LÝSING:
UNDIRSTÖÐUR OG BOTNPLATA ERU STEINSTEYPTAF
BURÐARVIRKI HÚSSINS ER ÚR TIMBRI OG HÚSID
ER KLÆTT AÐ UTAN MEÐ 11 CM. BYKKUM TÍGUL-
STEINI. ÞAK HÚSSINS SKAL KLÆÐA MEÐ STÁL-
KLÆÐINGU

HÁMARKSGILDI KÓLNUNARTALNA BYGGINGAR-
HLUTA:

1. ÚTVEGGIR	Kóldi W/m ² C	0.40
2. ÞAK		0.20
3. GÓLF		0.30
4. GLUGGAR, KARMAR + GLER		2.50
VEGID MEÐALTAL		0.80
VEGGIR, VEGID MEÐALTAL		0.80

Úr Gildi

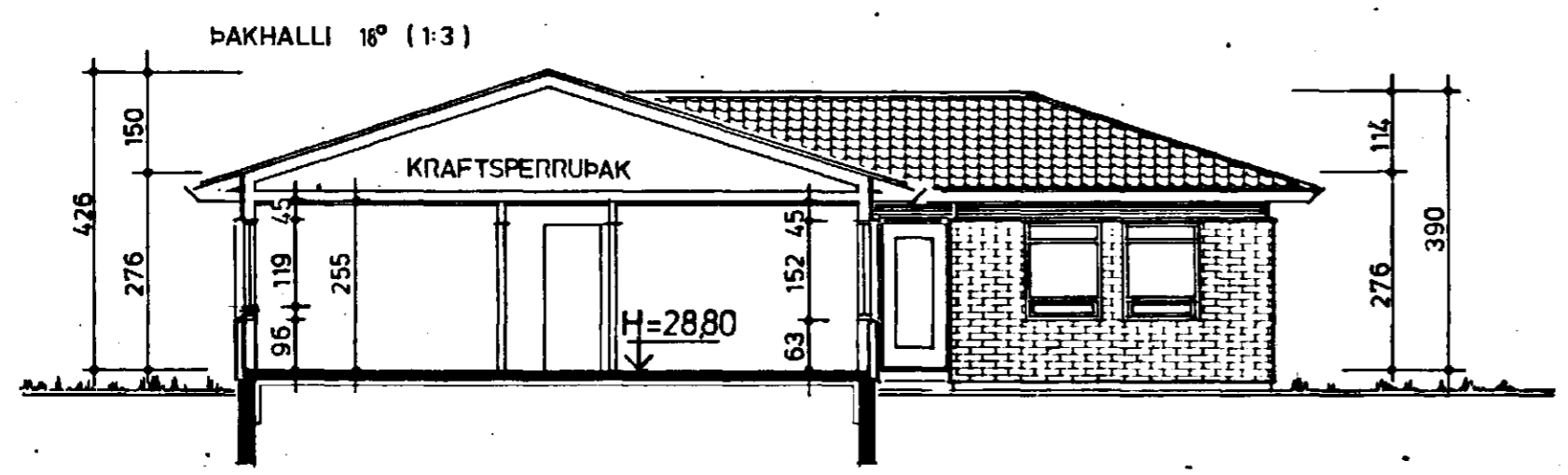
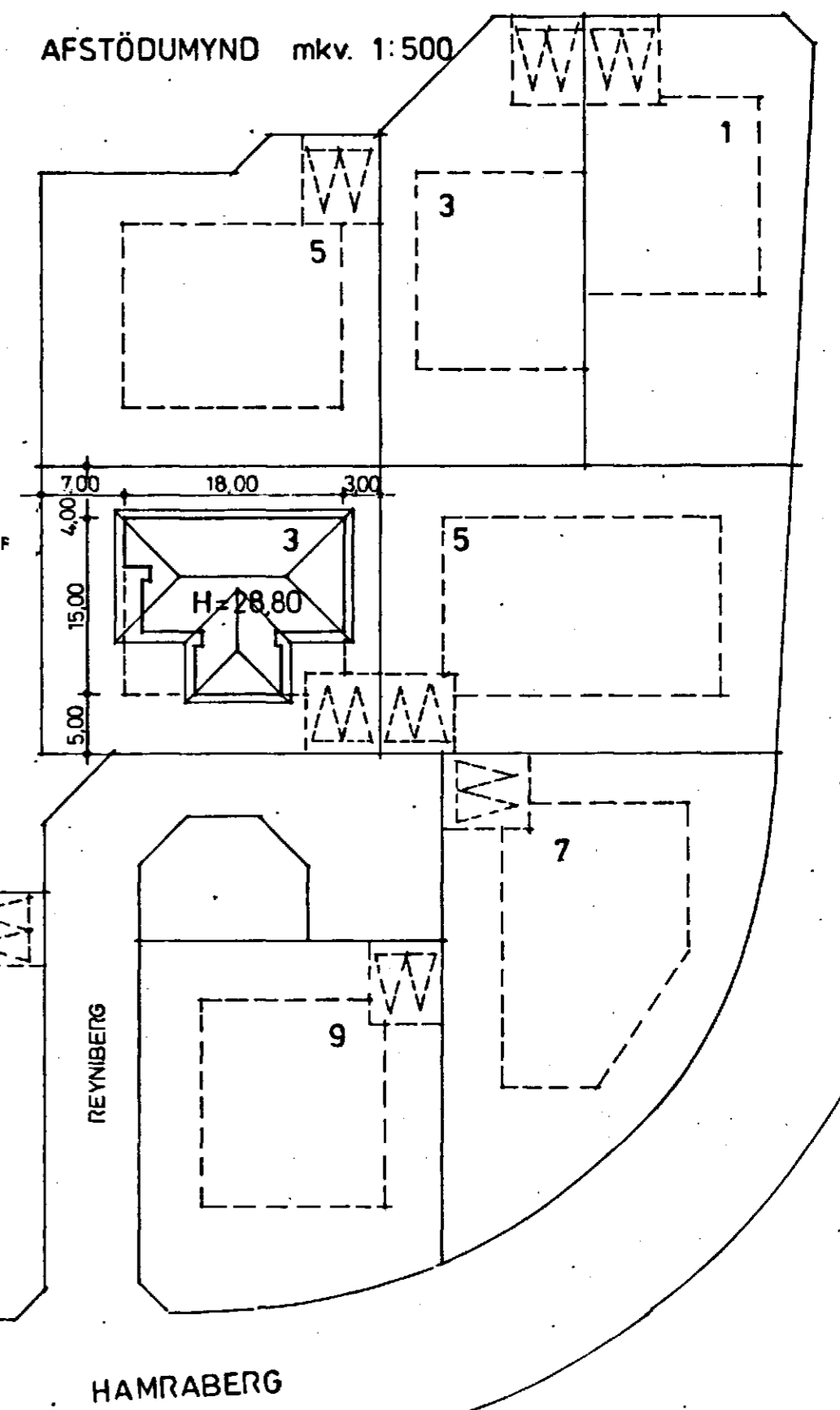

SNEIÐING A-A



Sigurbergur Arnason arkitekt FAI

ÁLFASKEIÐI 78 220 HAFNARFIRÐI sími 65 4 07

BREYTT 5.12.1987 Sigurbergur Arnason

REYNIBERG 3 HAFNARFIRÐI, AÐALTEIKNING, afstöðumynd, grunnmynd, sneiðing

hannað/teiknað SÁ, dags. júní 1987 mkv. 1:100, 1:500

Sigurbergur Arnason