

BYGGINGARLÝSING:
 Íbúðir og Innra skipulag:
 Húsið er á tveimur hæðum og í því eru fjórar íbúðir sem allar hafa sér inngang utan frá.
 Íbúðir á 1. hæð hafa einkaafnotareiti í garði, næst íbúðum.
 Byggingarefni og einangrun
 Botnplata er staðsteypt. Kólnunartala plötu er 0,3 W/m²°C, eða betri. Staðsteyptir útveggir eru einangraðir að innanverðu og múrhúðaðir. Að utan eru þeir slétt húðaðir með litmúr (aftari hluti) og steinaðir (fremri hluti með hallandi þaki).
 Kólnunartala útveggja er 0,4 W/m²°C, eða betri.
 Svalir eru staðsteyptar með steypum sléttþússuðum og máluðum handriðum að hluta og að hluta með járnriðlahandriðum (galvanhúð og máln) þök eru tvenns konar, annars vegar flöt þök og hinsvegar einhalla.
 Flöt þök eru einangruð á staðsteypta plötu með skáskorinni plasteinangrun. Undir einangrun er heilbræddur tjörupappi. Ofan á einangrun er sjávarmöl. Einahalla þök eru köld, uppstóluð og klædd húðuðu bárustáli. Sérstakar ráðstafanir eru gerðar í undirbyggingu bárustáls þar sem þakhalli er undir 10° sbr. byggingarreglugerð. Ofan á sperrum er klætt með 25x150 mm borðaklæðningu og þar ofan á soðinn þakpappi. Ofan á pappa (á sperrum) eru 50x10mm listar og þar ofan á 45x45 mm lektur sem liggja þvert á stefnu bárujárns sem neigt er í þær.
 Kólnunartala þaks er 0,20 w/m²°C, eða betri.
 Innveggir eru ymist plötuklæddir eða hlaðnir og múrhúðaðir.
 Litir
 Steining er ljós en lituð múrhúð er með dekkri lit.
 Lagnir og loftræsing
 Loftræsing er frá öllum lokuðum, gluggalausum rýmum. Gólfniðurföll eru í öllum votrymum, staðsett á teikningum í mkv. 1:50
 Lóðréttar lagnaleiðir eru almennt í stokkum bakvið salemi.
 Snjóbræðsla í útitróppum að 2. hæð.
 Brunavarnir.
 Svalir og svalgangur eru REI60 (staðsteypt) og veggir milli íbúða EI90 (staðsteyptir). Klæðningar innanhúss eru amk. í flokki 2. Fjarlægð milli óvarinna glugga tveggja íbúða er amk. 1,2 m.
 Lóð og bílastæði
 Stærð lóðar: 720 m²
 Nýting er 383,2/720 = 0,53 (leyfileg nýting skv. deiliskipulagi er 0,6)
 Bílastæði eru 8 og er þeim komið fyrir á lóð (bílastæðapörf: skv. deiliskipulagi er 4 íbúðir > 80m²x2 stæði = 8 bílastæði).
 Sorp
 Sorptunnuskýli eru tvö, steinsteyppt lokuð með timbri og standa þau á lóð. Fjöldi sorptunna, 4 íbúðir x 1,5 tunna = 6 sorptunnur.
 Athugasemdir og kvaðir
 Engar kvaðir eru á lóð.

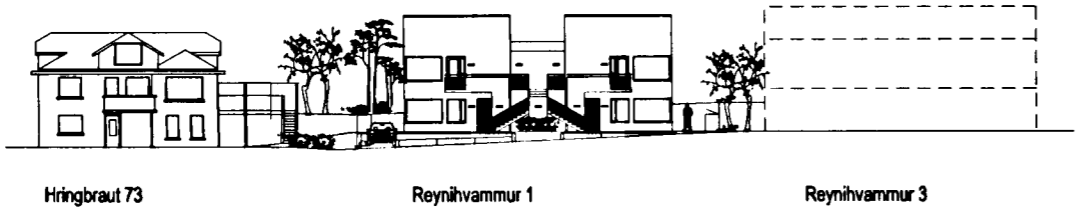

ÚTGÁFA	TEIKNAD	SAMÞYKKT	DAGS
BREYTINGAR			

ASK Arkitektar Skógarhlíð
 Skógarhlíð 18
 101 Reykjavík
 Sími 551 1010
 Faa 562 0588
 www.arkitektar.is

Árton aðalhönnuðar: *Heiðar*
 Heiðar Már Halldórsson arkitekt FAI, kt. 301258-7049

REYNIHVAMMUR 1	
VERKEFNI	MRV. 1 A2
HEITI TEIKNINGAR	1:500
AÐALTEIKNING	TEIKNAD
	UEF
AFSTÖÐUMYND	DAGS
GÖTUMYND	20.06.2003
VERK NR.	NÚMÉR TEIKNINGAR
0244	10-01
	ÚTGÁFA