

18	K10-L=5840	2330
490		
42	K10-L=1830	800
230		800
76	K10-L=3310	1550
210		1550
77	K10-L=2010	900
210		900
78	K10-L=2480	930
210		930
88	K16-L=2530	1000
530		1000

Samþykkt þann
06. jan. 2023
fl. byggingarfulltráans í Hafnarfirði
Róbert A. Róbertsson

Airun Nönnunarskýja:
Helgi Már Halldórsson
Dagsetning skiluppdráta: 22.10.2022
Skiptingar: *Höfnun*

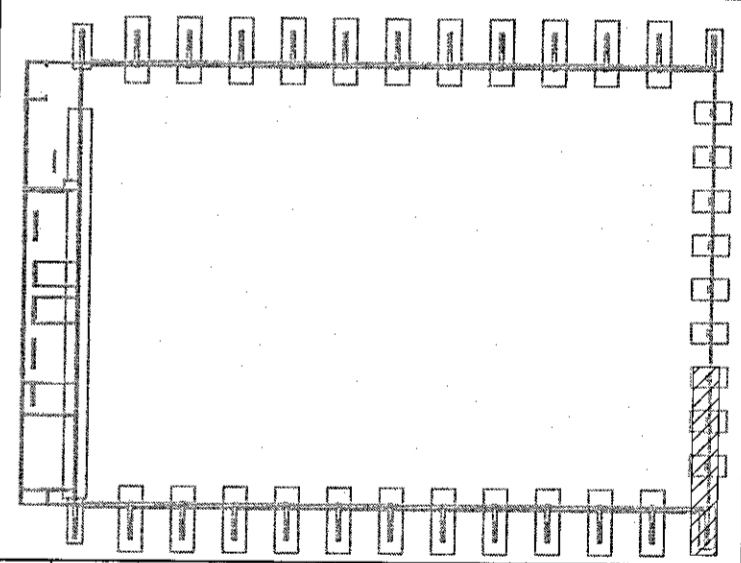

1	Frankvæmdateikning	5.12.22	HJE
△	Breytingar:	Dags:	No.:

HANIT VERKFRÆÐISTOFA
Hæafliðsbraut 58-60
108 Reykjavík
Sími: 570-0500
Fax: 570-0503
www.hanit.is

Hanna: BMG Teknað: JPG Yfirfari: HJE
Tölvuskref: B(21)09 VEGGUR Í MÁTLÍNU 14.DWG
Kt.: 131167-5479 Dags: 5.12.2022
Samþykkt: *Flaumur Zeilun*
Knatthús Hauka

Burðarþol
Veggur í mátlínu 14

Verk nr.: 21237 Framst. bláa: A1 Tekn. nr.:
Mv.: 1:50 **B(21)09 1**