

Antun hönnunaraðjóra:
Helgi Már Halldórsson
Dagsetning skiluppdráttar: 22.10.2022 & 06.01.2023
Skýringar:

1) Almennur járnafrágangur við veggenda, -horn og op er sýndur í kafla 2.7 á teikningu B(00)01.

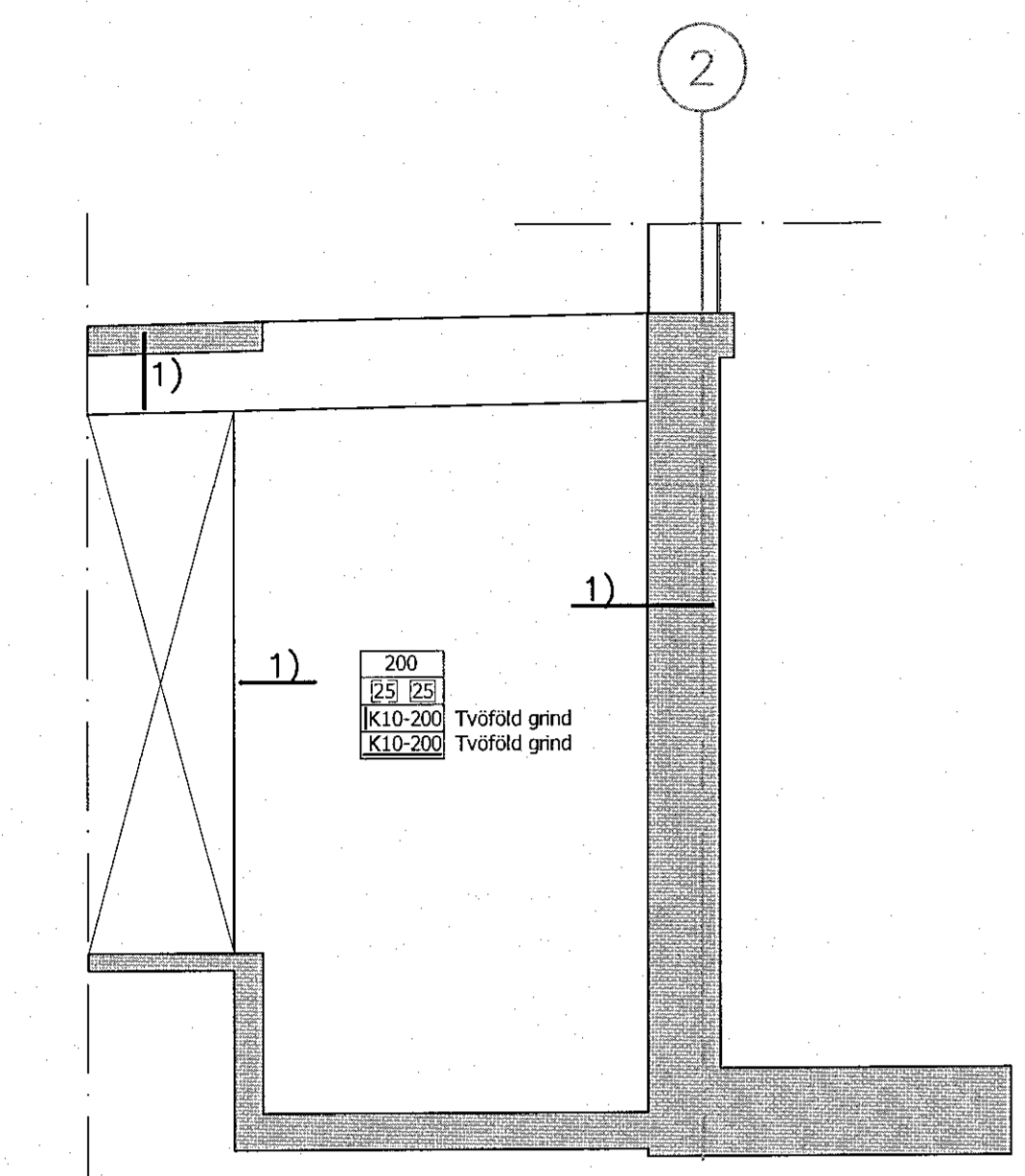

V9 Veggur við lyftugryfju
Mkv: 1:50

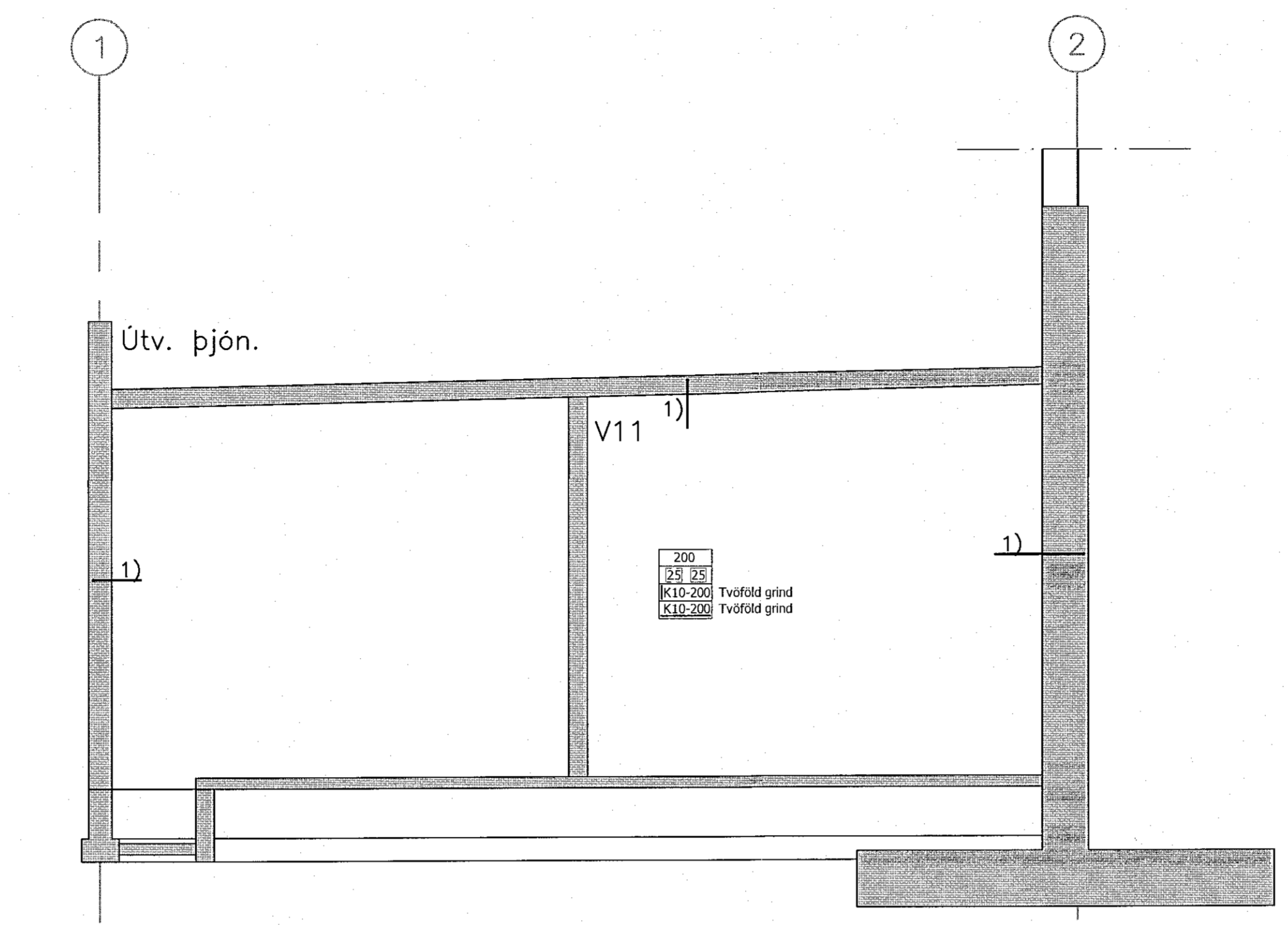

V10 Útv. þjón.
Veggur við laqnaintök og rafmagnsinnök
Mkv: 1:50

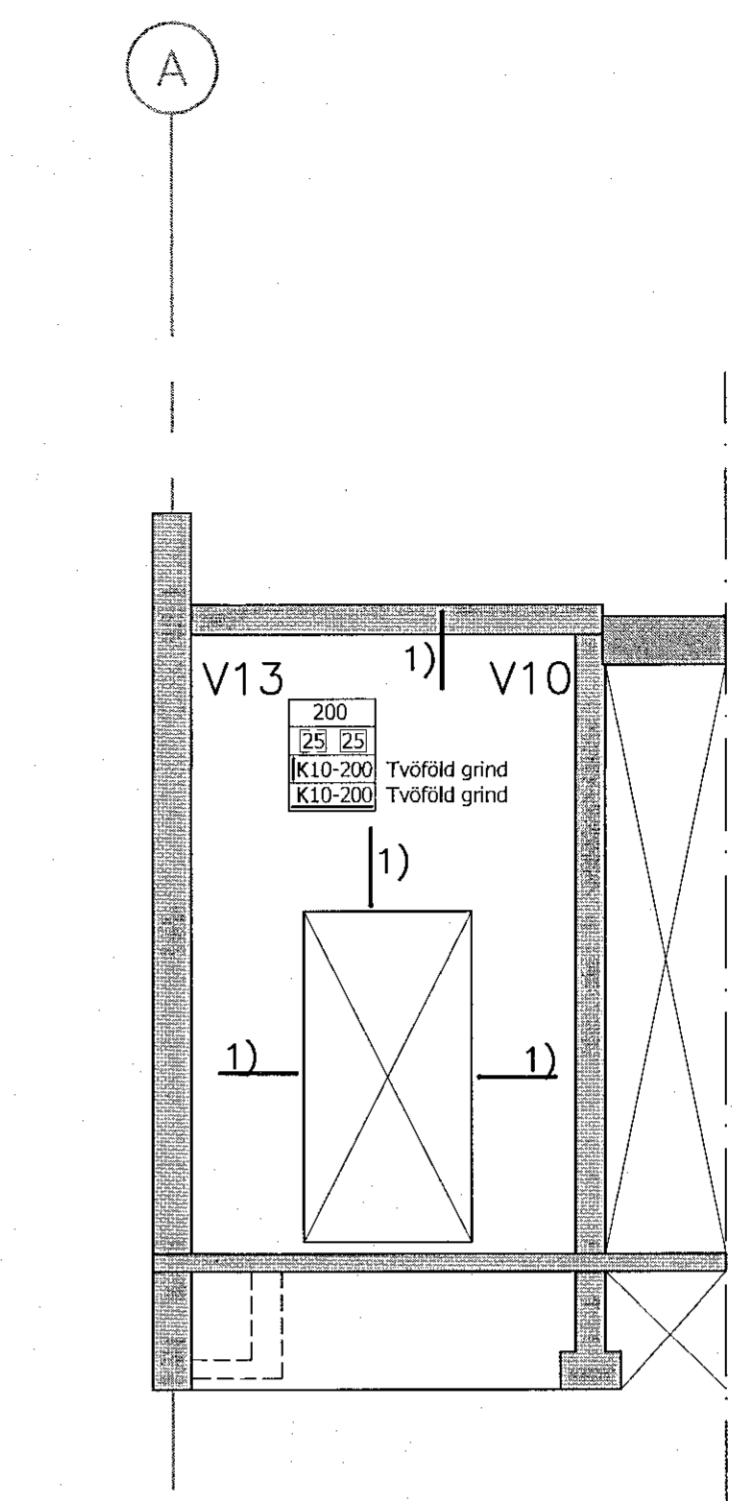

V11 Veggur milli inntaksrýma
Mkv: 1:50

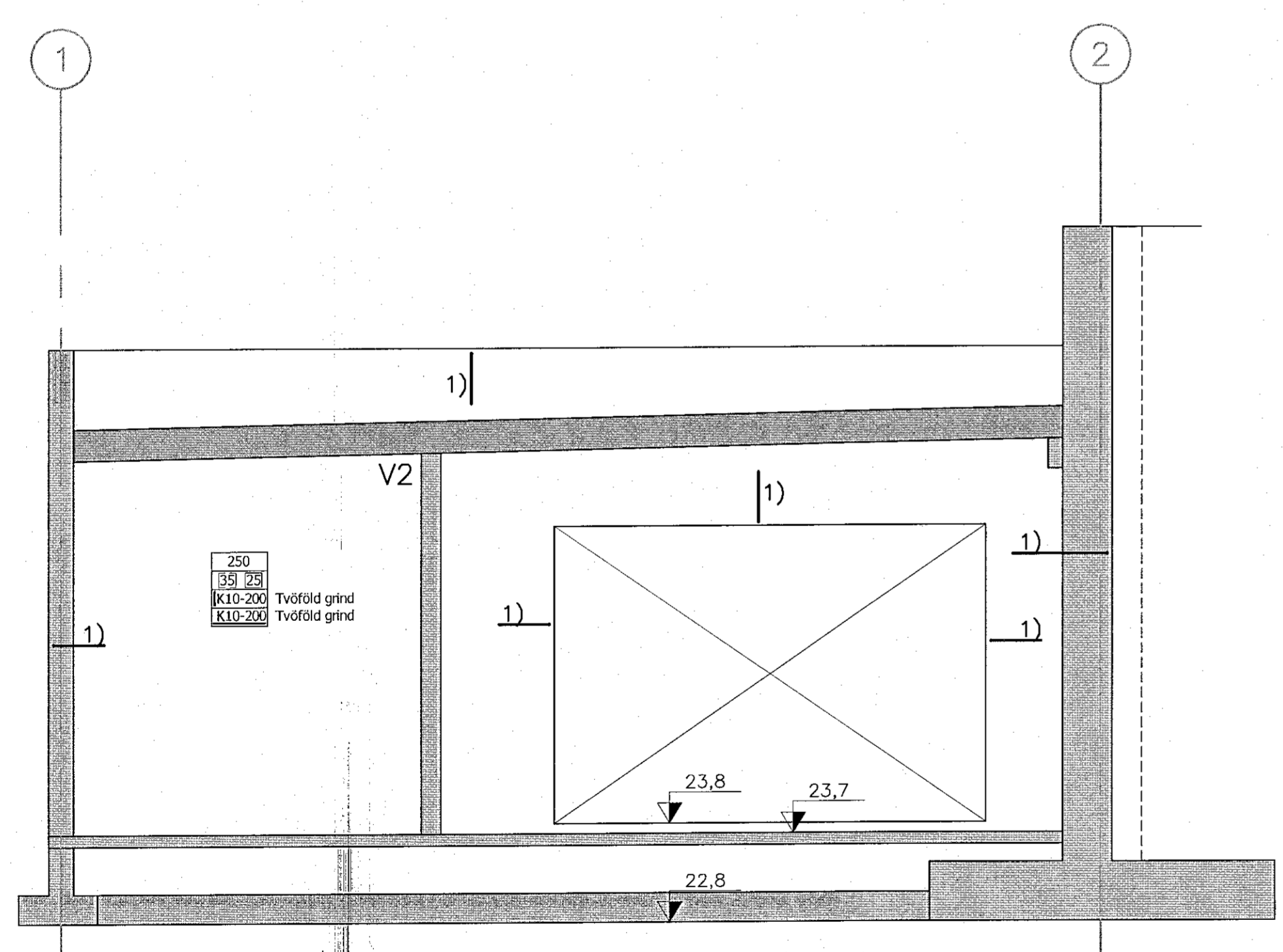

V12 Útveggur þjónustubyggingar í málínu K
Mkv: 1:50

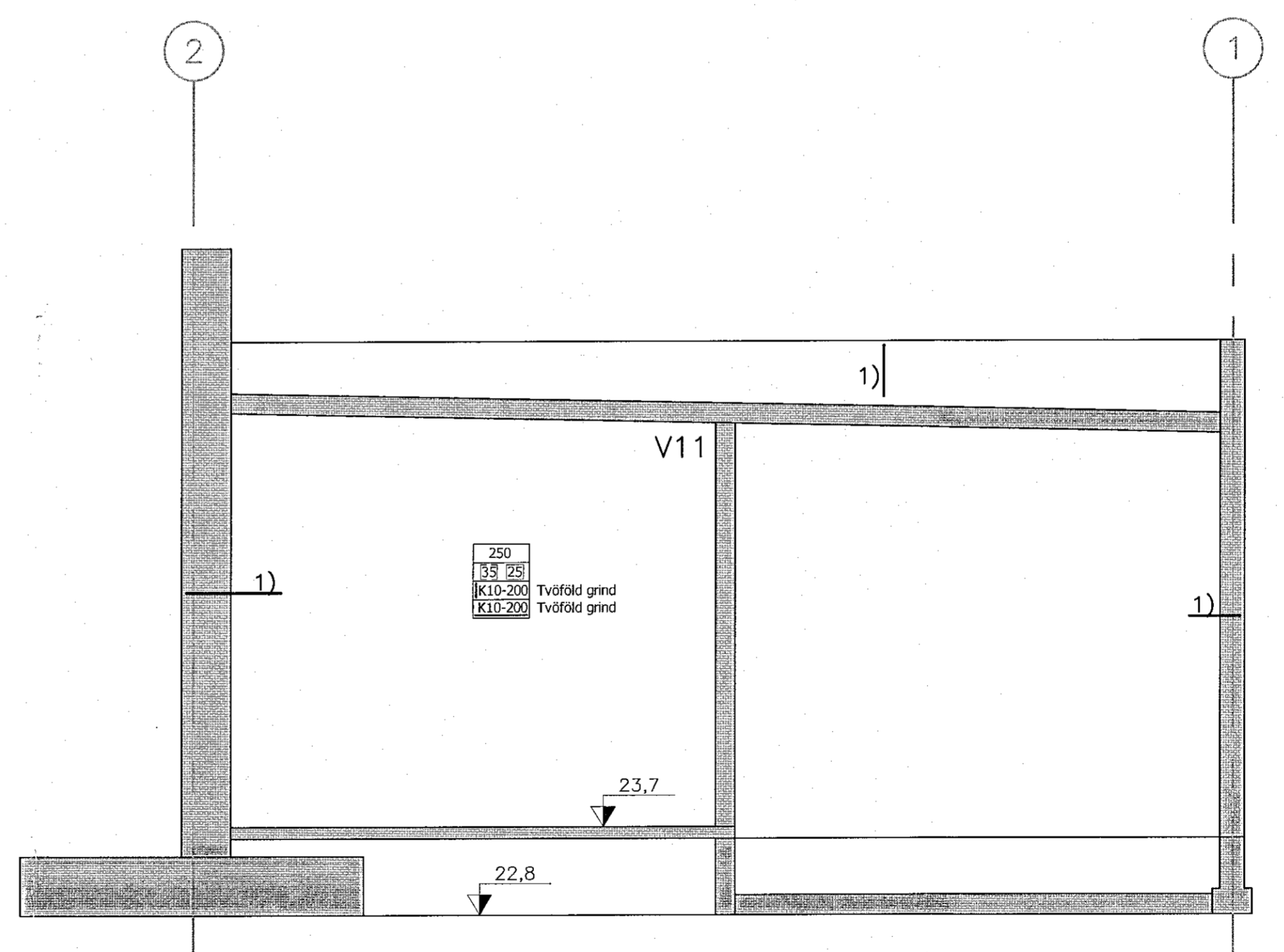

V13 Útveggur þjónustubyggingar í málínu A
Mkv: 1:50

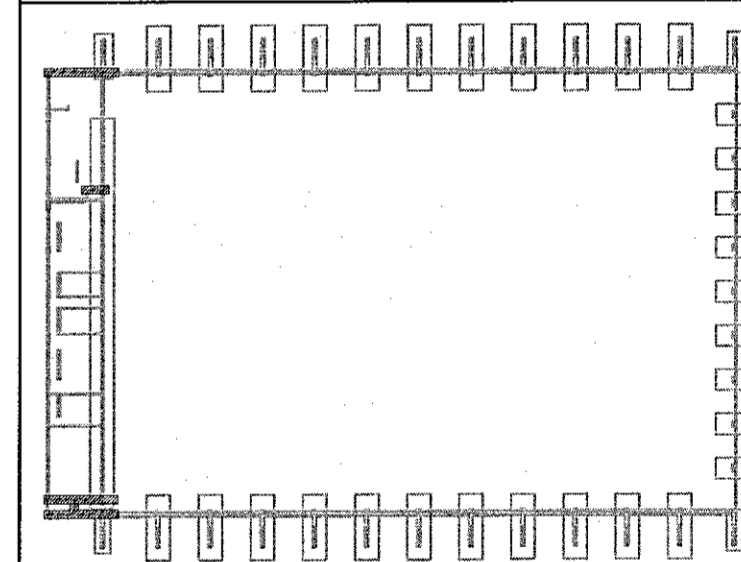

1	Framkvæmdateikning	5.12.2022	HJE
△	Breytingar:	Dags:	HÖ:

OHNIT
VERKFRÆÐISTOFA

Háaleitibraut
68-60
108 Reykjavík
Sími: 570-0500
Fax: 570-0503
www.ohnit.is

Hannað: BMG Teiknað: JPG Yfirfark: HJE
Tölvuskýrð: B(21)18 VEGGIR ÞJÓNUSTUBYGGINGAR.DWG
Kt.: 131167-5479 Dags: 5.12.2022
Samþykkt: *Knatthús Hauka*
Knatthús Hauka

Burðarþol
Veggir þjónustubyggingar

Verk nr.: 21237 Frumst. blað: A1 Teikn. nr.:
Mkv.: 1:50