

Útg.	Dags.	Lýsing	Nafi
1	06.07.2022	FRUMTÖGAFA	HÖG
2	27.10.2022	GÖLFNIEURFÖLL SETT INN Í DVÖTTAÐUS - ÞAKNDURFALL A SKÝGGNI - FÆRSLA Á PN STAMMA	HÖG

Samþykkt þann  
**06. jan. 2023**  
 Íh. byggingarfulltrúans í Hafnarfirði  
**Róbert A. Róbertsson**

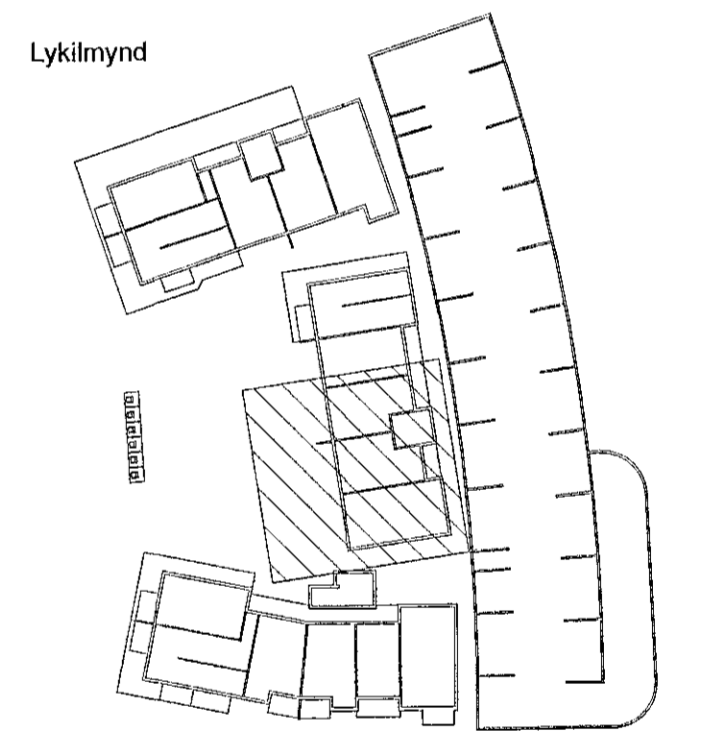
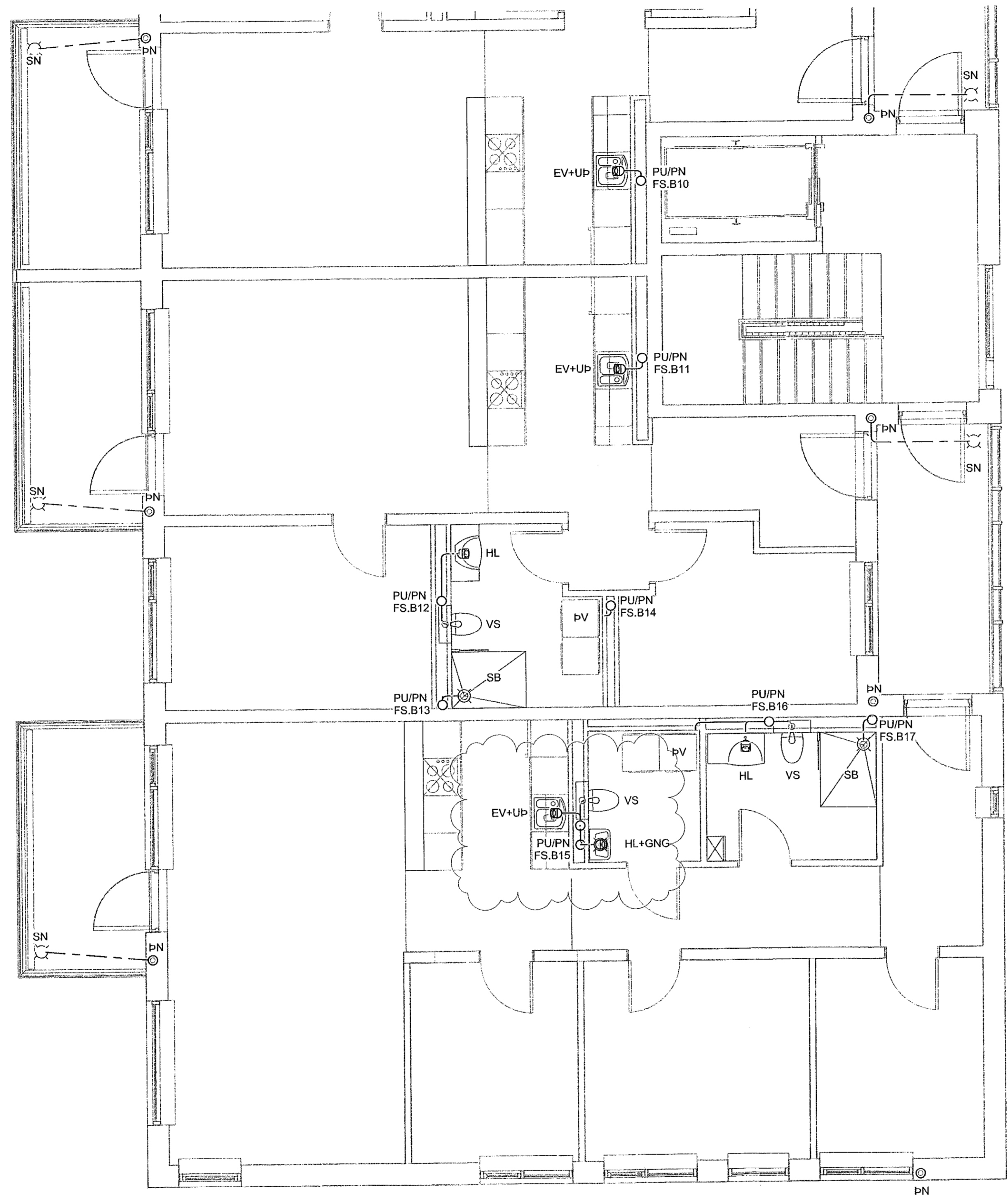

SKÝRINGAR - FRÆRENSLI:  
 ————— SKÓLPLÖGN  
 - - - - - REGNVATNSLÖGN

**VERKFRÆÐISTOFA**

NNE VERKFRÆÐISTOFA ehf  
 Hazdarnátt 6 - 201 Kópavogur Ísland  
 s. 899-3077 / 899-3577  
 Kt. 460421-0470. nne@nne.is www.nne.is

**HRINGHAMAR 21-25**  
 221 HAFNARFJÖRÐUR  
 SÉRUPDRÆTTIR PÍPULAGNIR MHL 02  
 FRÆRENSLI - 5.HÆÐ

Hönnun:	ALM	Verknúmer:	22012
Teiknað:	ALM	Mastikvarði:	1.50
Yfirfarið:	NG	Dagsetning:	02.11.2022
Samþykkt:		Teikn.nr.:	P1-62B
Hákon Örn Ómarsson Kt. 300577-3189	<i>Hö</i>	Útgáfa:	2
Áritun hönnunarstjóra: Krislinn Ragnarsson Kt. 120944-2699	<i>KR</i>		
Útgáfa / Dagsetning aðaluppdáttar:	1/06.04.2022		

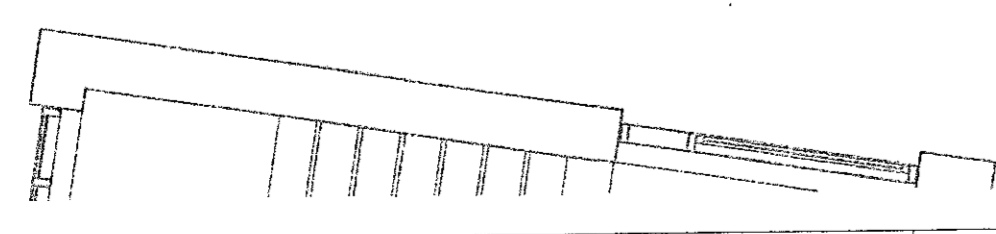

Skv: 21.10.2022 16:40:59

Copyright © NNE Verkefnaeistofa ehf. Hönnun og teikningur af hönnuðum og teiknuðum. Frærenslan er hluti af teikningu og er ekki aðskild. Öll réttindi eru reserved.