Útg.	Dags.	Lýsing	Nafn
1	06.07.2022	FRUMÚTGÁFA	HÓÓ
2	27.10.2022	GÓLFNIÐURFÖLL SETT INN Í ÞVOTTAHÚS - ÞAKNIÐURFALL Á SKYGGNI - FÆRSLA Á ÞN STAMMA	HÓÓ

Samþykkt þann
06. jan. 2023
fh. byggingarfulltrúans í Hafnarfirði
Róbert A. Róbertsson

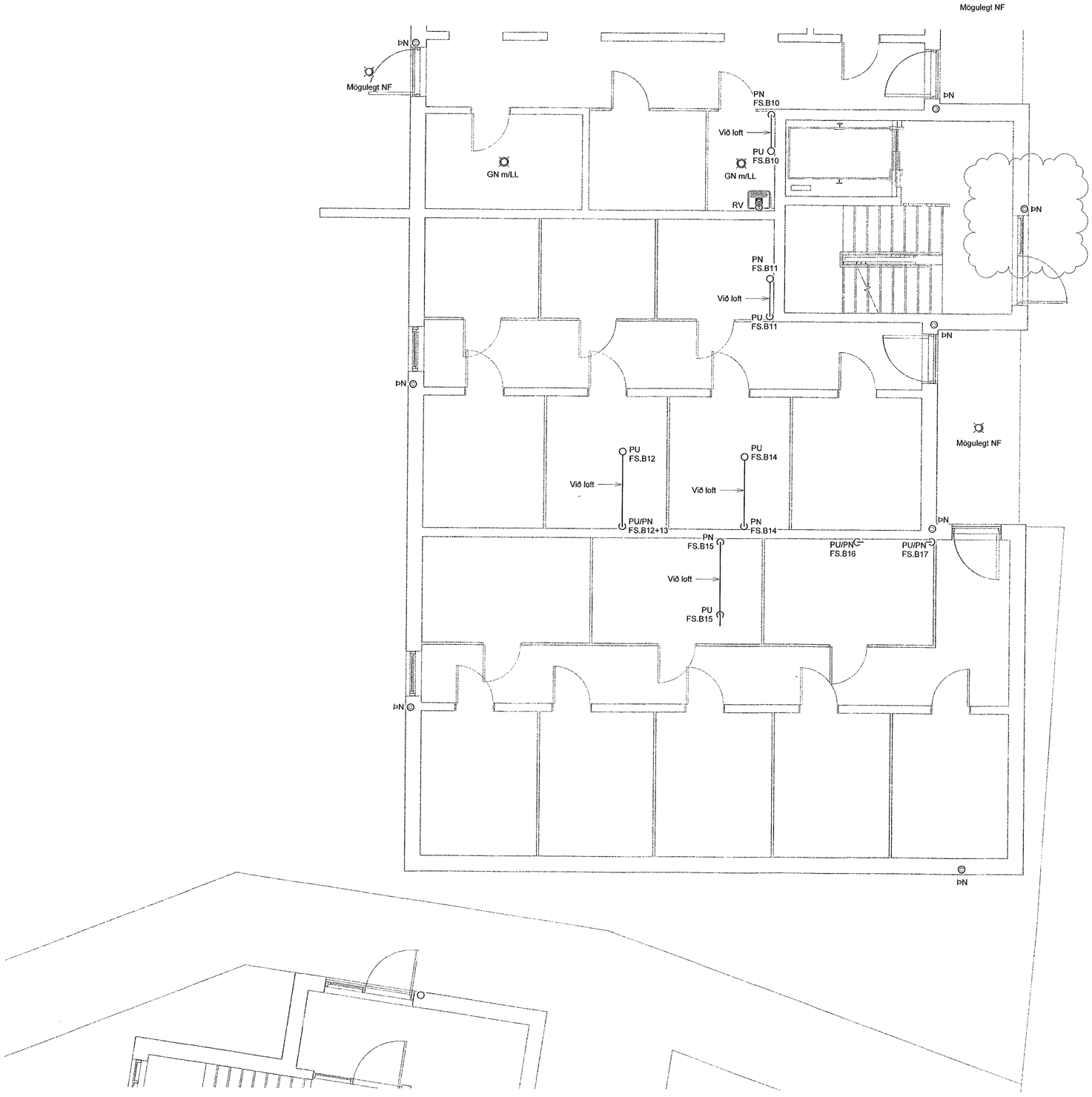

Lykilmynd

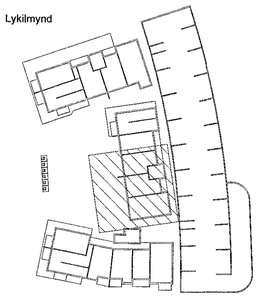

SKÝRINGAR - FRÁRENNSLI:

SKÓLPLÖGN

REGNVATNSLÖGN

VERKFRÆÐISTOFA

NNE VERKFRÆÐISTOFA ehf
Hæðamári 6 - 201 Kópavogur Ísland
s. 899-3077 / 899-3577
Kt. 460421-0470, nne@nne.is www.nne.is

HRINGHAMAR 21-25

221 HAFNARFJÖRÐUR

SÉRUPPDRÆTTIR PÍPULAGNIR Mhl. 02
FRÁRENNSLI - KJALLARI

Hönnun:	ALM	**Verknúmer:**	22012
Teiknað:	ALM	**Mælikvarði:**	1:50
Yfirfarið:	NG	**Dagsetning:**	02.11.2022
Samþykkt: Hákon Örn Ómarsson Kt. 300577-3189		**Teikn.nr:**	P1-12B
Áritun hönnunarstjóra: Kristinn Ragnarsson Kt.120944-2699		**Útgáfa:**	2

Útgáfa / Dagsetning aðaluppdrátta: 1/05.04.2022

1:50 0 0,5 1 1,5 2 2,5 m

Copyright © NNE Verkfræðistofa ehf - Höfundur áskilur sér allan rétt á teikningum - Fjölföldun er hað skrifegu samþykki

A1

Save: 2.11.2022 16:42:41 Plot: 06/22/22

Skrá: M:\AVR\22\22012 - Hringhamar 25B\02 DESIGN\02 P - PÍPULAGNIR\P1_Hringhamar 21-25_Frárennsli 2023.rvt