

- TIMBUR:**
- ALLT TIMBUR SKAL VERA STYRKLEIKAFLOKKAÐ SEM C18
  - ALLAR FESTINGAR SKULU VERA GALVANHÚÐAÐAR
  - ÞAR SEM TIMBUR LIGGU AÐ STEYPU SKAL SETJA A.M.K. EITT LAG AF TJÓRUPAPPA Á MILLI STEYPU OG TIMBUR
  - TVÖFALDAR SPERRUR OG BITAR SKULU VERA SAMLÍMD
  - UNDIR ALLA BOLTAHAUSA OG RÆR SEM LIGGJA AÐ TIMBRI SKAL SETJA GALVANISERAÐAR STÁLSKINNUR MED ÞVERMÁLI 3Ø OG ÞYKKT 0,3Ø ÞAR SEM Ø=ÞVERMÁL BOLTA
  - NEGLA SKAL 21x120mm BORD VID SPERRUR MED 2stk 4/60 KAMBSAUM

- STÁLVIKRI:**
- STÁLVIKRI SKAL VERA S235-JR AÐ LÁGMARKI
  - ALLT STÁL SKAL VERA GRUNNAÐ MED RYÐVARNARGRUNNI
  - BOLTAR SKULU VERA Í FLOKKI 8.8

- TÁKN:**
- SP-0,00 HÆÐARKÓTI OFAN Á STÁLBITA
  - ST-0,00 HÆÐARKÓTI OFAN Á SPERRUM
  - VE-0,00 HÆÐARKÓTI OFAN Á VEGG
  - FX STÁL- EÐA TIMBURFESTING - SJÁ SÉRMYND Á TEIKNINGUM 2103-2106
  - IFX INNSTEYPT STÁL-FESTING - SJÁ SÉRMYND Á TEIKNINGU 2110

ALMENNT DEILI Í PLÖTUPYNNINGU Í STURTKLEFUM

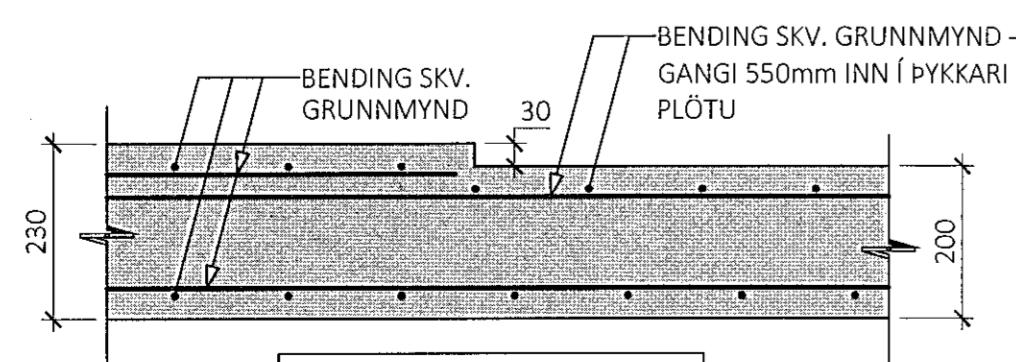

SJÁ TEIKNINGAR ARKITEKTS FYRIR MÁLSETNINGAR Á PYNNINGUM

(\*) STIGI TENDUR VID VEGG MED K10c/c200 L=500 INNLÍMDUM TEINUM - INNLÍMINGARENGD=80mm

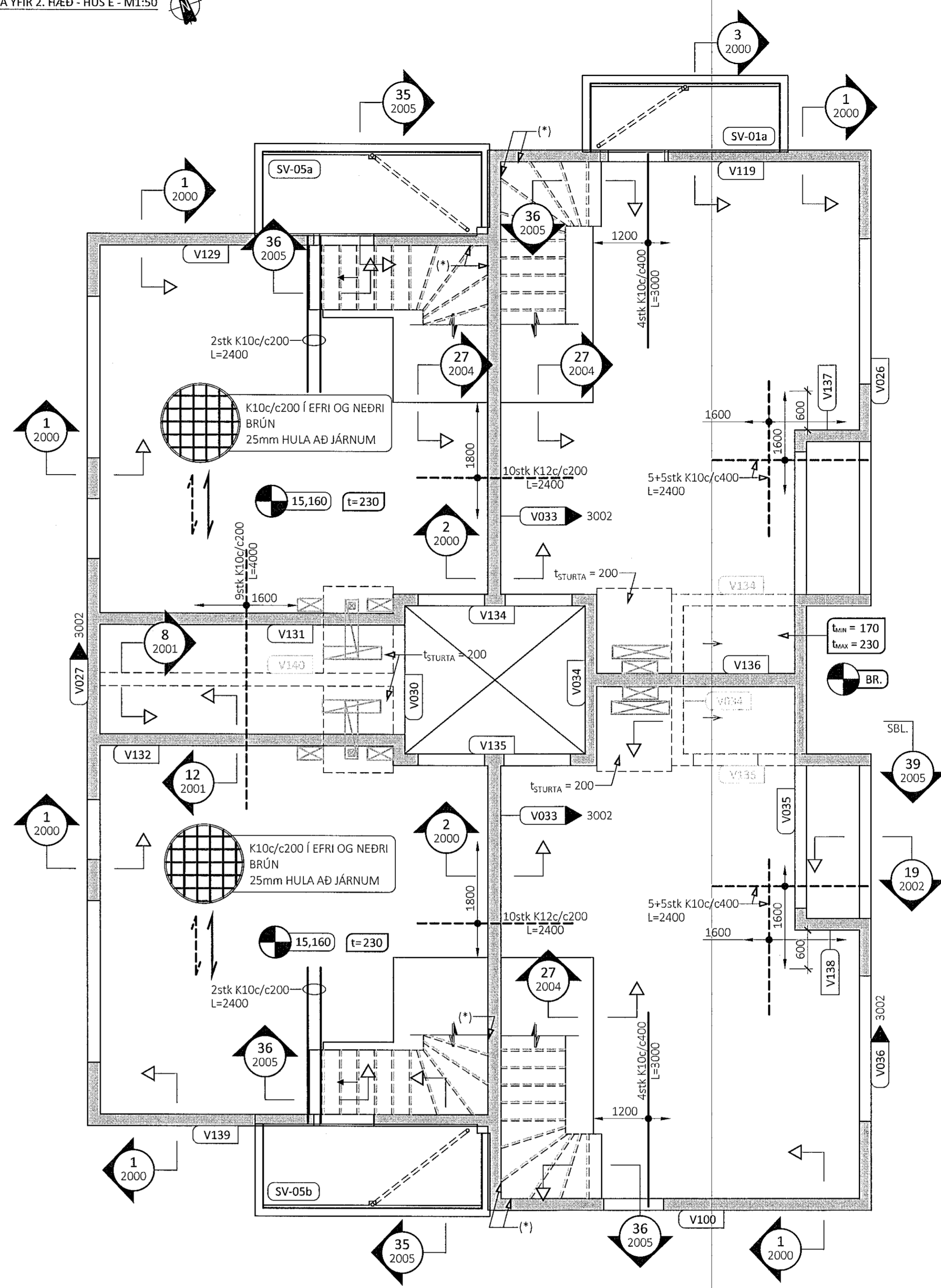

ÁRITUN BYGGINGARFULLTRÓA

Sambýkkt þann  
17. jan. 2022  
f.h. byggingarfulltrúans í Hafnarfirði  
Hjalmar A. Jónsson  
H-A-J

KRISTJÁN ÖRN KIARTANSSON  
ÁRITUN HÖNNUNARSTJÓRA KT: 040176-4979

ALMENNAR SKÝRINGAR:

- SJÁ FLEIRI ALMENNAR SKÝRINGAR Á TEIKNINGU 0000
- ÖLL MÁL ERU Í MILLIMETURUM, EN KÓTAR ERU Í METRUM
- JÁRNABENDING PLOTU ER SKILGREIND GRUNNBENDING, SEM SKAL LEGGJA YFIR ALLA PLOTUNA, AUK VIÐBÓTAR-BENDINGAR SEM ER SÉRSTAKLEGA SKILGREIND Á GRUNNMÝND
- EF STAÐSETNING JÁRNABENDINGAR Í PLOTU ER EKKI MÁLSETT Á GRUNNMÝND SKAL MÍÐA VID AÐ HÚN SE MIÐJUSETT YFIR ASETU (VEGG EÐA SÖLU) EÐA MITT Á MILLI ASETA
- JÁRNABENDING VEGGJA SKAL VERA EFTIRFARANDI NEMA ANNAD SÉ SÉRSTAKLEGA TEKID FRAM Á SNIÐUM EÐA HLIÐARMÝNDUM:
  - VEGGIÐ AÐ JARÐFYLINGU - TVÖFÖLD GRIND:
    - LÖÐRÉTT BENDING: K12c/c200
    - LÁRÉTT BENDING: K10c/c150
  - SÍONSTEYPUVEGGIR - TVÖFÖLD GRIND:
    - LÖÐRÉTT BENDING: K10c/c200
    - LÁRÉTT BENDING: K10c/c150
  - AÐRIR VEGGIR - TVÖFÖLD GRIND:
    - LÖÐRÉTT BENDING: K10c/c200
    - LÁRÉTT BENDING: K10c/c200
- SJÁ GATAPLAN FRÁ VARMBOÐA FYRIR GÖT STEYPU

- TÁKN:**
- V000 VEGGNÚMUR - ENGIN HLIÐARMÝND AF VEG VEGGBENDING SKV. TEIKNINGU 3000
  - V000 XXX VEGGNÚMUR - HLIÐARMÝND Á TEIKN. XXX
  - S000 SÖLUNÚMUR
  - # HORNBENDING Í PLOTU TIL VIÐBÓTAR VID GRUNNBENDINGU Í EFRI BRÚN - 4+4 K10c/c200 L=2400
  - ▽ SÍONSTEYPUVEGGUR

LYKILMYND FYRIR LEKJARGÖTU 2

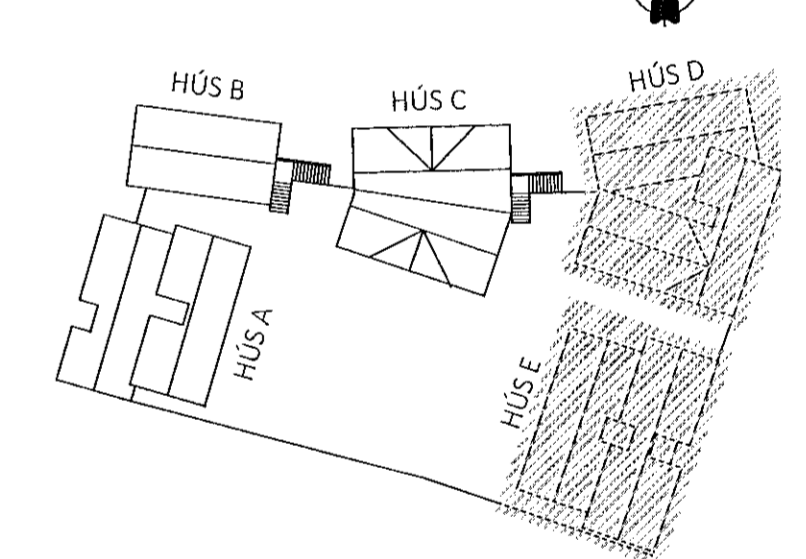

ÚTG. DAGS. SKÝRING

LEKJARGATA 2  
HAFNARFIRÐI

ÖVERSGREITURINN

BURÐARVIKRI  
PLATA YFIR 2. HÆÐ, HÚS D & E  
GRUNNMÝNDIR

SAMBÝKKT: KENNITALA:  
Hannalín Dinsarséttir: 070970-4149

DAGS. ÚTGÁFU: 07.01.2022 HÖNNUNUR: HE  
DAGS. BREYTT: YFIRFARID AF: RD  
MÆLIKVARÐI: 1:50

HANNA  
VERKFRÉÐISTOFA

20038 1202  
VERKNR. NÚMUR ÚTG.  
ÁRMÚLA 4-6 108, REYKJAVÍK KT. 631216-0480 SÍMI: 771-5252  
hannaverk.is hrund@hannaverk.is