



Samþykkt þann

17. jan. 2022

Í.h. byggingarfulltrúar í Hafnarfirði
Hjálmar A. Jónsson

1-12-3

KRISTJÁN ÖRN KJARTANSSON
ÁRITUN HÖNNUNARSTJÓRA KT: 040176-4979

ALMENNAR SKÝRINGAR:

- SIÁ FLEIRI ALMENNAR SKÝRINGAR Á TEIKNINGU 0000
- ÖLL MÁL ERU Í MILLIMETURM, EN KÓTAR ERU Í METRUM
- JÁRNABENDING PLOTU ER SKILGREIND GRUNNBENDING, SEM SKAL LEGGJA YFIR ALLA PLOTUNA, AUK VIÐBÓTAR-BENDINGAR SEM ER Sérstaklega Skilgreind á GRUNNMÝND.
- EF STAÐSETNING JÁRNABENDINGAR Í PLOTU ER EKKI MÁLSETT Á GRUNNMÝND SKAL MÍÐA VIÐ AÐ HÚN SÉ MIÐISETT YFIR ÁSETU (VEGG EDA SÖLU) EDA MITT Á MILLI ÁSETA
- JÁRNABENDING VEGGJA SKAL VERA EFTIRFARANDI NEMA ANNAD SÉ Sérstaklega Tekið Fram Á SNIÐUM EDA HUDARMÝNDUM:
 - VEGGIR AÐ JARÐFYLINGU - TVÖFÖLD GRIND:
 - LÖÐRÉTT BENDING: K12c/c200
 - LÁRÉTT BENDING: K10c/c150
 - SJÓNSTEYPUVEGGIR - TVÖFÖLD GRIND:
 - LÖÐRÉTT BENDING: K10c/c200
 - LÁRÉTT BENDING: K10c/c150
 - AÐRIR VEGGIR - TVÖFÖLD GRIND:
 - LÖÐRÉTT BENDING: K10c/c200
 - LÁRÉTT BENDING: K10c/c200
- SIÁ GATAPLAN FRÁ VARMBOÐA FYRIR GÖT STEYPU

TÁKN:

- 0000 VEGGNÚMUR - ENGIN HUDARMÝND AF VEGGVEGBENDING SKV. TEIKNINGU 3000
- 0000 XXX VEGGNÚMUR - HUDARMÝND Á TEIKN. XXX
- 5000 SÚLUNÚMUR
- # HORNBENDING Í PLOTU TIL VIÐBÓTAR VIÐ GRUNNBENDINGU Í EFRU BRÚN - 4+4 K10c/c200 L=2400
- ▽ SJÓNSTEYPUVEGGUR

LYKILMYND FYRIR LÆKJARGÖTU 2

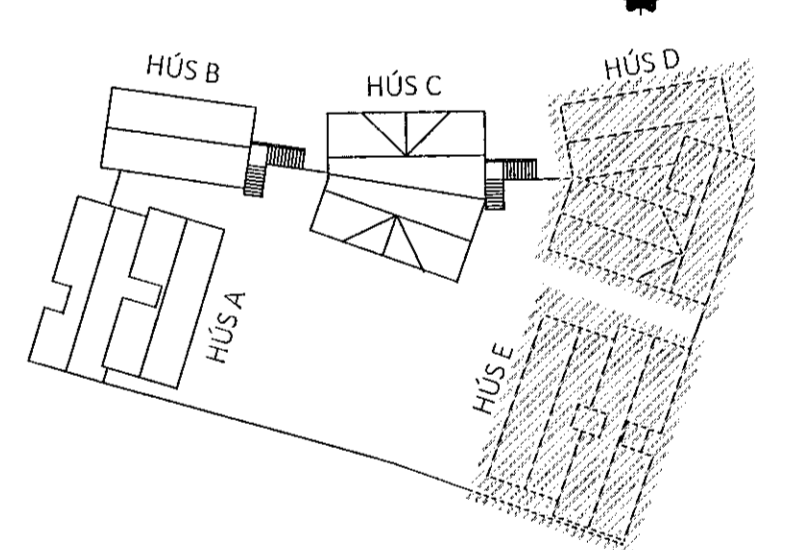

ÚTG. DAGS. SKÝRING

LÆKJARGATA 2
HAFNARFIRÐI

DVERGSEITURINN

BURÐARVIRKI
PLATA YFIR 3. HÆÐ, HÚS D & E
GRUNNMÝNDIR

SAMÞYKKT: KENNITALA:

Ólafur Þinnsdóttir 070970 4149

DAGS ÚTGAFA: 07.01.2022

HÖNNUNUR: HE

DAGS BREYTI:

YFIRFARID AF: RD

MÆLIKVARÐI: 1:50

HANNA
VERKFRÉDISTOFA
VERKNR. NÚMÉR ÚTG.
20038 1302

ÁRMÚLA 4-6 108, REYKJAVÍK KT. 631216-0480 SÍMI: 773-5252
hannaverk.is hrund@hannaverk.is

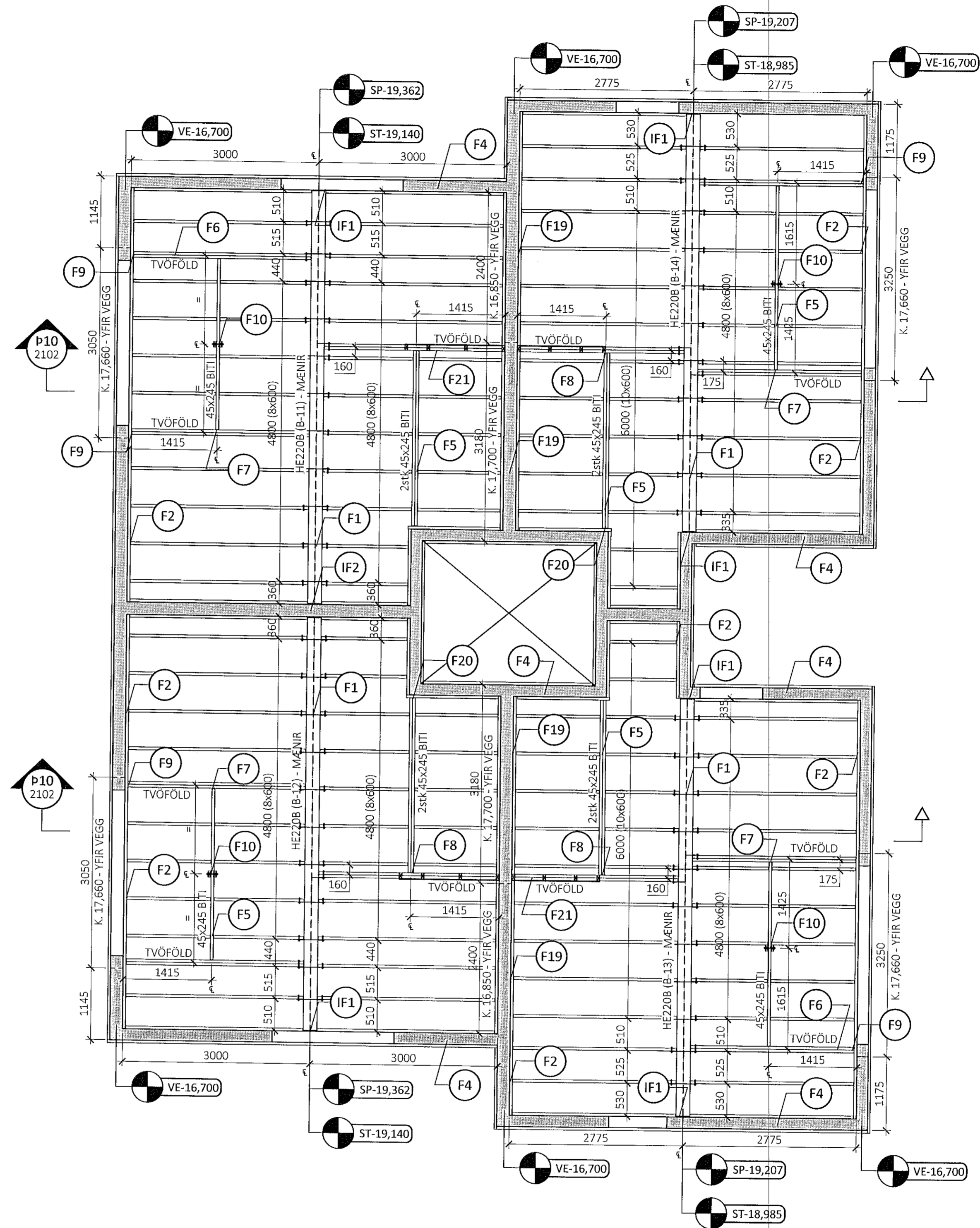
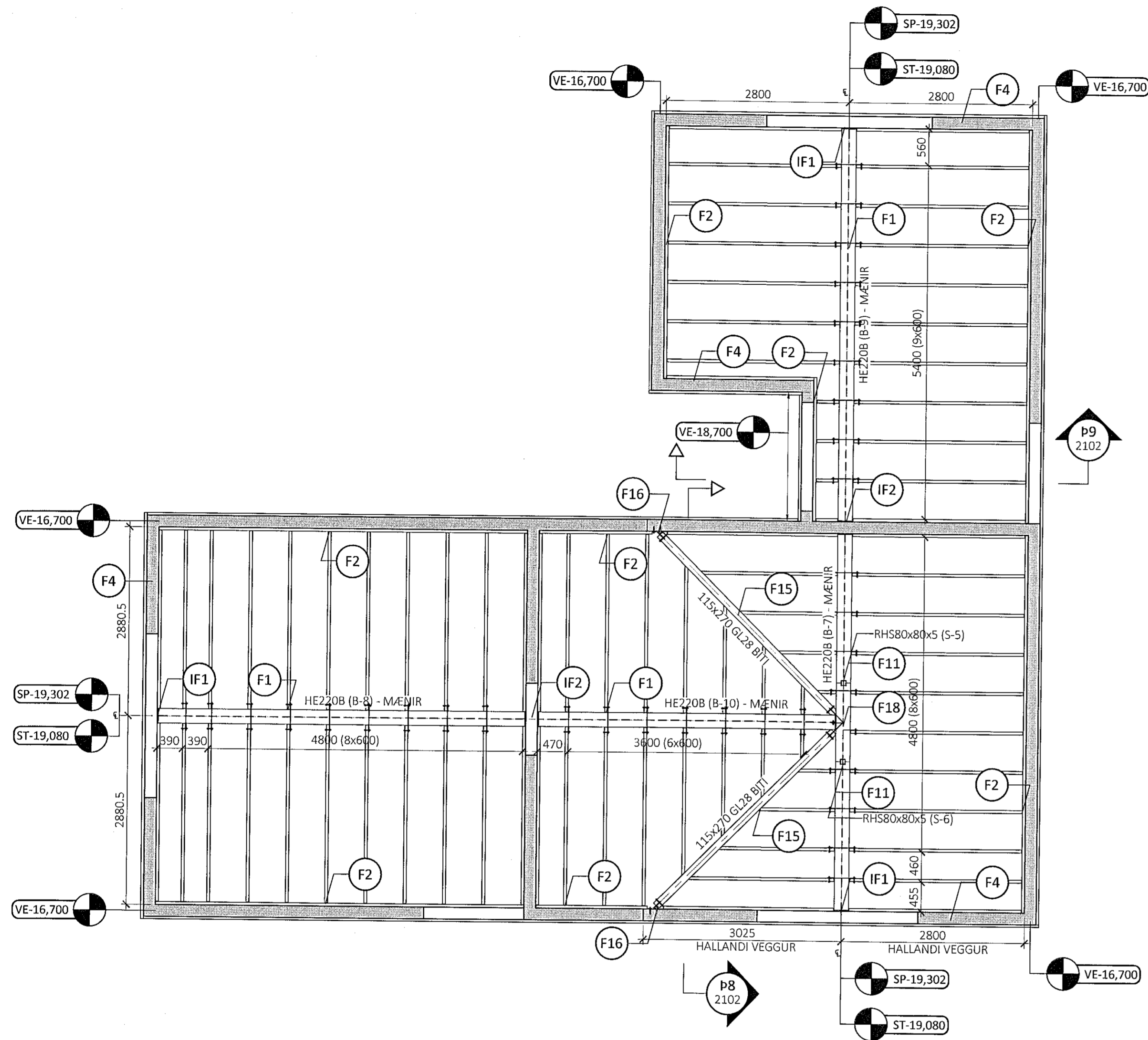

- TIMBUR:
- ALLT TIMBUR SKAL VERA STYRKLEIKAFLOKKAD SEM C18
 - ALLAR FESTINGAR SKULU VERA GALVANHÚÐADAR
 - PÁR SEM TIMBUR LIGGU AÐ STEYPU SKAL SETJA A.M.K. EITT LAG AF TJÓRUPAPPA Á MILLI STEYPU OG TIMBUR
 - TVÖFALDAR SPERRUR OG BITAR SKULU VERA SAMLÍMD
 - UNDIR ALLA BÓLTAHAUSA OG RÆR SEM LIGGJA AÐ TIMBRI SKAL SETJA GALVANISERADAR STÁLSKINNUR MED ÞVERMÁLI 3Ø OG ÞYKKT 0,3Ø PÁR SEM Ø=ÞVERMÁL BÓLTA
 - NEGLA SKAL 21x120mm BORD VIÐ SPERRUR MED 2stk 4/60 KAMBSAUM

- STÁLVIKRI:
- STÁLVIKRI SKAL VERA S235-JR AÐ LÁGMARKI
 - ALLT STÁL SKAL VERA GRUNNAÐ MED RYÐVARNARGRUNNI
 - BOLTAR SKULU VERA Í FLOKKI 8.8

- TÁKN:
- SP-0,00 HÆÐARKÓTI OFAN Á STÁLBITA
 - ST-0,00 HÆÐARKÓTI OFAN Á SPERRUM
 - VE-0,00 HÆÐARKÓTI OFAN Á VEGG
 - FX STÁL- EDA TIMBURFESTING - SIÁ SÉRMYND Á TEIKNINGUM 2103-2106
 - IFX INNSTEYPT STÁLFESTING - SIÁ SÉRMYND Á TEIKNINGU 2110