

- Skýringar**
- AK Aðkomuðli
 - FGK Frágræningu gækkli
 - GRB Gækkli Blákur
 - K Kötur á landi
 - PK Kötur á lofti
 - L Kötur í lögarmörkuðum
 - G Kötur við götu
 - LM Lögarmörkuðum
 - BR Byggingarmerki
 - SP Spjall
 - NLR Nástúrleg loftbræsing
 - VLR Vörðun loftbræsing
 - GN Gækkli
 - R Reykiskýringar
 - SLT Sökkulandi
 - EVT Eðvarmaþappi
 - HL Hlökkulandi rafbilla

Fyrirvari

Öl máli eru í málmeðum nema kótar á glöfum, loftum og landi sem eru í málmeðum. Málmeð öskulandi af teikningum. Teikning skal lesin með viðeigandi gögnum, verkjagögnum og teikningum einnara hönnuðs. Öl máli skal afhuga á staðnum áður en smíði hefst. Málmeð í teikningum og valaáhröf skal teiknað árið árið.

Sneiðing A-A
mkv: 1:50

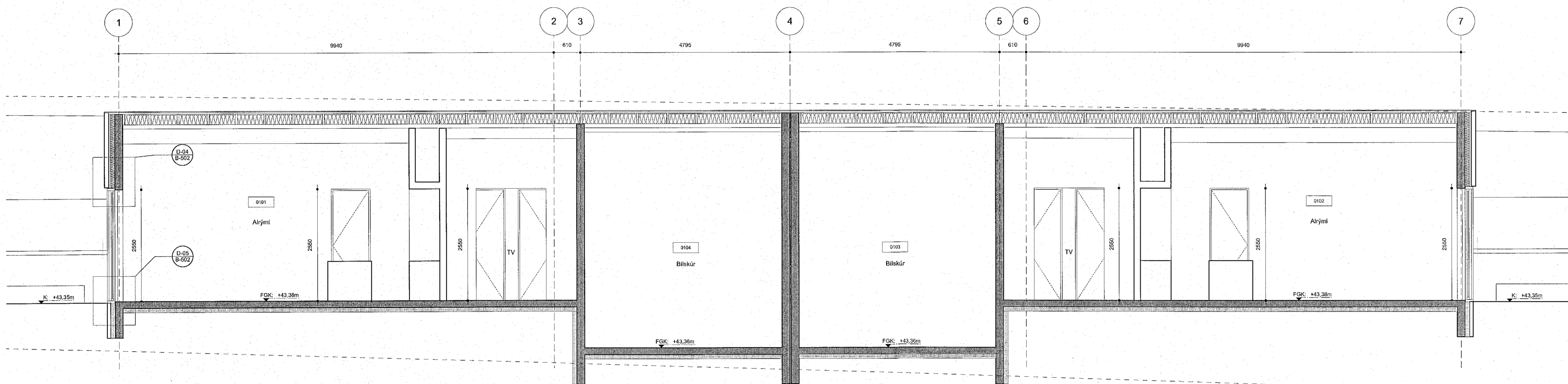

Útgáfa Breyting Dags.
Völuskaró 22
Lander L227992

Parhús 134
Tegund veiks Verkm.
Séruppdráttur 1:50 / A1 - 1:100 / A3
Snú Mkv. / Síma
B-310 - 11
Raðnúmer Útgáfa Blað
ÁSS AA 22.08.2022
Teiknað Ysíríaríó Útgáfa dags.

TRÍPÓLÍ ARKITEKTAR

Stáðuvöðung 16, 2.hæð | 101 Reykjavík | t: 519-2939 | www.tripoli.is | tripoli@tripoli.is
Andri G. Andrésson | Arkitekt ETH FAU | t: 40183-3949 | andri@tripoli.is
Guðni Valberg | Arkitekt FAU | t: 220880-5299 | gudni@tripoli.is

©Tripólí Arkitektar
Öl afrit og afritun teikningar að hluta eða í heild er háð skriflegu leyfi höfundar.

Sneiðing B-B
mkv: 1:50