

Teikningaskrá - aðalteikningar L203370

Nr.	Heiti	Kvarði	Útgáfud.
18.480	Grunnmyndir og byggingarþing	1:100	23.06.2021
18.481	Grunnmyndir 2. hæð og þak	1:100	23.06.2021
18.482	Öflunsskýringar, aðf. og skráningartala	1:100	23.06.2021
18.484	Alföðumynd	1:500	23.06.2021

Samráðgjafi: *Alfabetsson* Dags. áttunnar 18/1/23

Skýringar
Öll mál eru í mm nema annað sé tekið fram

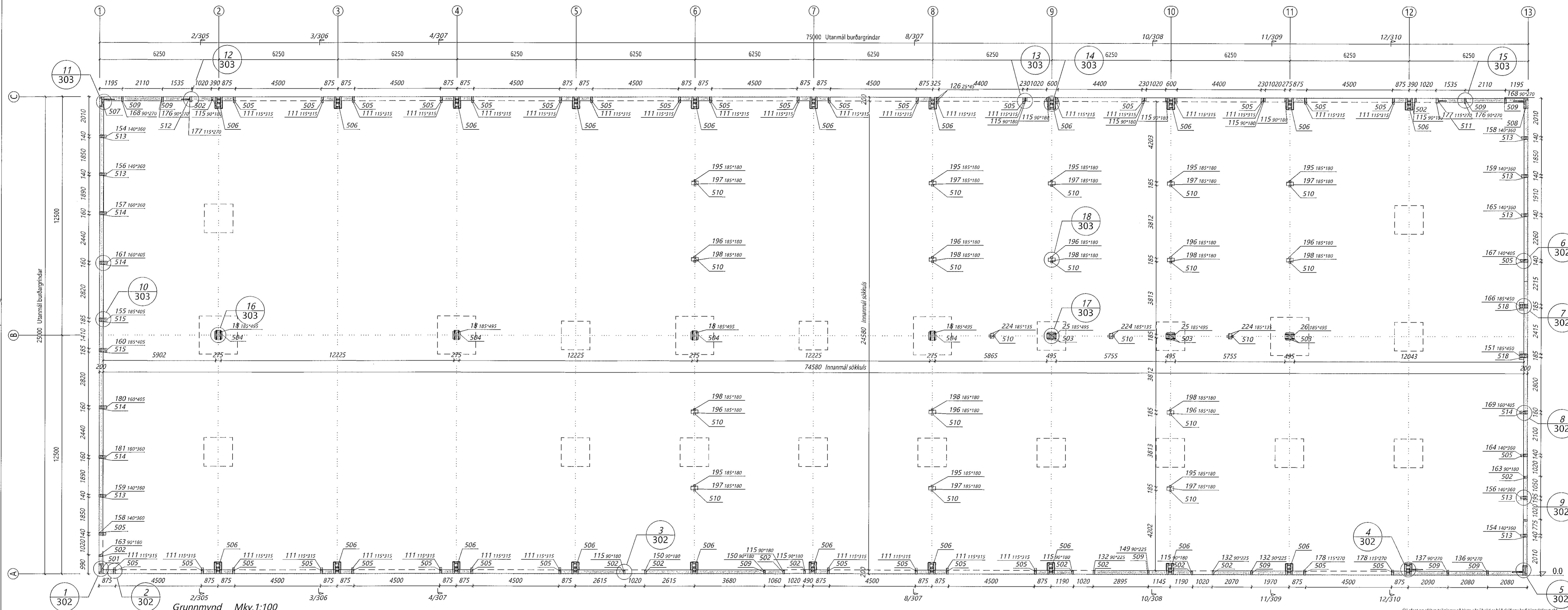

Grunnmynd Mkv.1:100

ÁLMENTN

- Táknar hæð í sniðmynd
- Táknar hæð á plötu í grunnmynd
- Járnstærðir eru í mm
- Tímburstærðir eru í mm
- Öll ónefnd mál eru í mm

ÁLAGSFORSENDUR

- Leyft álag á grunn..... mN/m
- Snióálag..... 1,26 kN/m
- Vindálag..... 1,91 kN/m
- Notálag..... kN/m

TRÉVIRKI OG STÁLFASTINGAR

Límré skal vera í gæðaflokki GL30c
Samkvæmt IST EN 14080:2013
Limflokki U (vatnsheilt)
Aðrir burðarvirðir skulu ekki vera lakari en C18 samkvæmt IST EN 338:2009
Stálgæði í sérsmiðuðum festingum eru S235 samkvæmt IST EN 10025-2:2004
Stálgæði í boltum og teinum er ISO 8.8
Stálgæði í borðboltum er ISO 4.6
nema annað sé tekið fram.

Fúavejja skal spennuenda og aðra hluta trés sem steypast inn eða leggjast að steinteypu.

Undir allar boltarar sem herðast að tré skal setja skinnur með kantlengd 3xd og þykkt 0,3xd (d er þvermál bolta).

Allir festilutlar úr stáli skulu galvanhúðaðir nema annað sé tekið fram á teikningu.

Ath. að sannreyna skal öll mál á byggingarstað áður en uppsetning hefst.

Þar sem biti/stöð kemur að hurð eða glugga skal setja 3 stk tréskrúfur 6,0x140/160mm bora skal fyrir skrufulegg

K10 lykjur í festingar

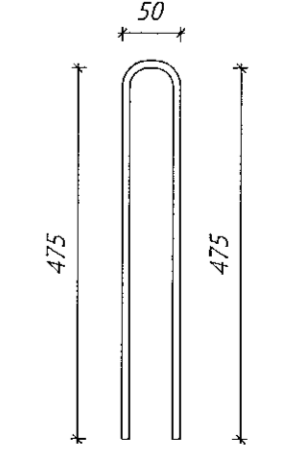

Útg.	Dags.	Breyting	Br. af

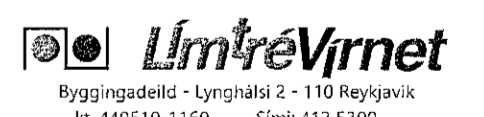

Byggingaeldi - Lyngholti 2 - 110 Reykjavík
t. 440510-1160 - Sími 412 5300

Álfhella 15 Hafnarfirði
Atvinnuhúsnæði

Grunnmynd

Teiknað af:	Málkvæði:	Veikniúmer:
LBS	1:100	DL21 042
Virfandi af:	Dagsetning:	Útgáfur:
BI	13.06.2022	1
Stofnúmer:	Byggingartæknifærðingur	Nr. teikningar:
Bjarni Ingibergsson	Kt. 030861-2729	301

Áttunnar 18/1/2022