

Vísah: 14.10.2022 14:44:37 Öprentun: 01.07.2022

Utg.	Dags.	Skýring	Br. af:	Yfir:
A	01.07.2022	Verkteikning		
B	12.08.2022	Uppfærðar lagir og merkingar	ÓIB	HSG
C	19.08.2022	Lagir í jörðu og merkingar uppfærðar	ÓIB	HSG
D	14.10.2022	Lögnun bætt við	ÓIB	KAB

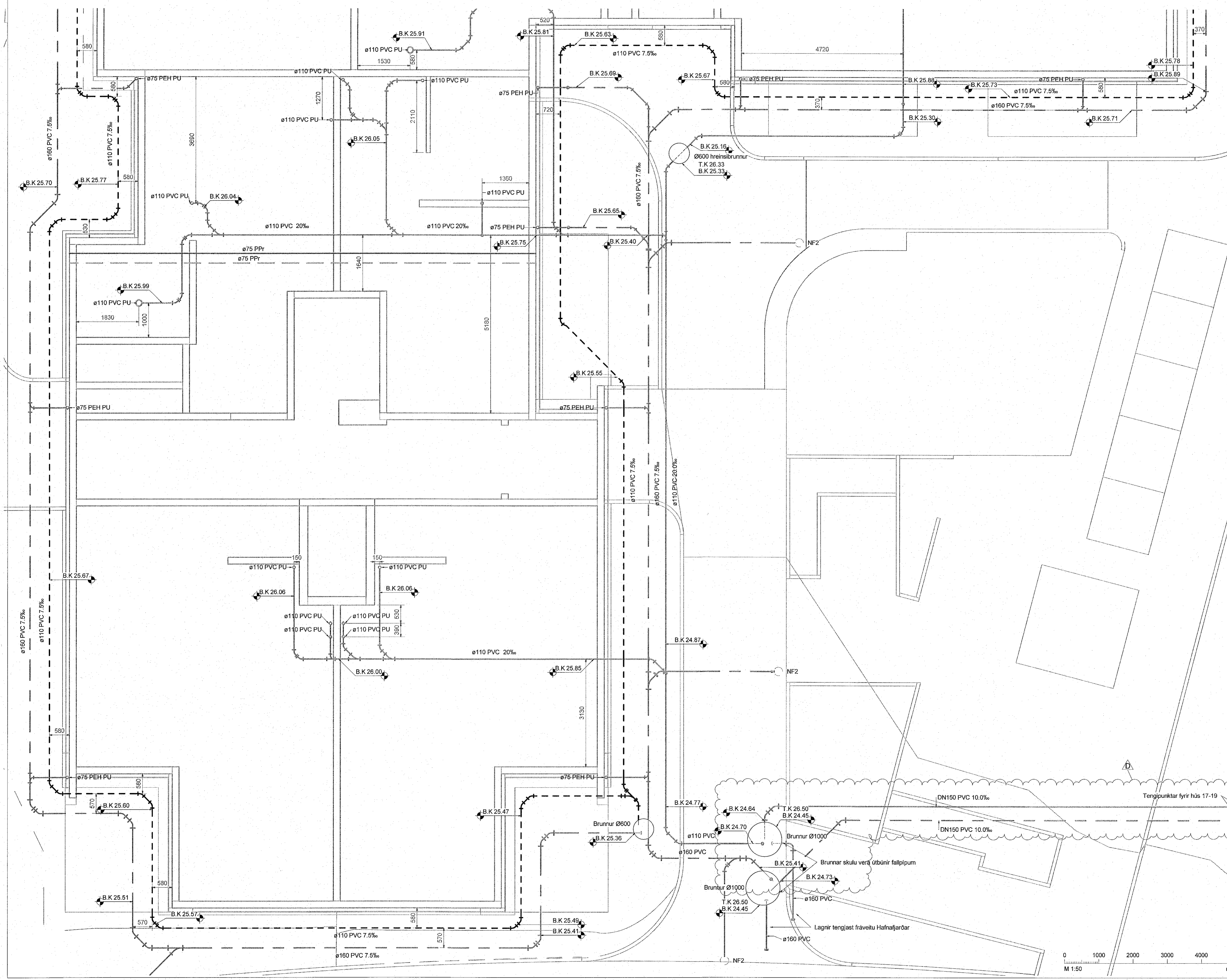

Staðlaðar frárennslislingingar
(Nema annað sé tekið fram)

- Eldhúsvaskur ø50 PP
- Ræstivaskur ø50 PP
- Handlaug ø40 PP
- Salerni ø110 PP
- Þvottavél ø40 PP
- Uppþvottavél ø40 PP

Frárennslislagir í eldhúsi eru í sökkli innréttingar nema að annað sé tekið fram

- Frárennslis skólpi
- Frárennslis regnvatn
- - - Frárennslis dren

Allmennt eru skólplagnir í 20% halla og regnvatnslagnir í 10% halla, nema annað sé tekið fram á teikningu.

Ómerktur hringur tákna að lögn færist upp eða niður innan hæðar.
Hringur merktur PU, PN eða PU/PN tákna að lögn færist upp eða niður á milli hæða.

T.K. - Áætlaður topp kóti
B.K. - Botnikóti

GN1 - DN50, Sturtuníðurfali, hiðarvisandi tengistútur með lyktarlöku.

GN3 - DN50, Öryggisníðurfali, niðarvisandi tengistútur með lyktarlöku.

GN4 - DN100, Niðurfali í bilakjallara með gröfslu, niðarvisandi tengistútur

GN5 - DN50, Sturtuníðurfali, niðarvisandi tengistútur

NF1 - DN70, Niðurfali með hiðarvisandi tengistútu.

NF2 - DN100, Niðurfali með niðarvisandi tengistútu með sandfangi.

- Sniðbræðsla framrás
- Sniðbræðsla bakrás

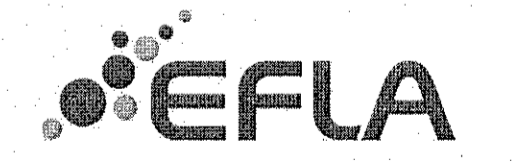
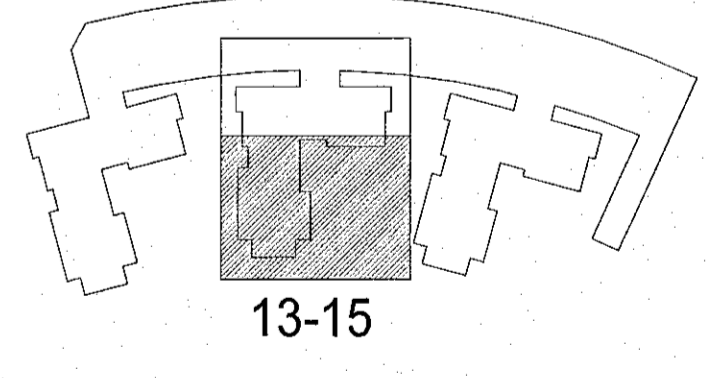

Hringhamar 13-15
221 Hafnarfjörður

Lagnir og loftræsikerfi
Fráveitukerfi
Grunnmynd sökklar

TEKNI-NUMER	BLADSTÆRÐ	HANNAÐ:	ÓIB
9354-001	A1	TEKNAÐ:	UBB
-1_2_23_32		YFRIFARÐ:	HSG
DAGS:	MELKVÆÐI	ÚTGAFA	
01.07.2022	1:50	D	

Ögildisnumur og dagsetning aðalöppróttar: Frumútgáfa 12.04.2022
Höfundur: Kári Brekason - kt. 071187-2099
Höfundarstjóri: Haraldur Ingvarsson kt. 030856-3389

