

Viðsk. 1.12.2022 09:04:43 Útgáfa: 25.11.2022

Útg.	Dags.	Verkefning	Skýring	Braut.	Yfirf.
A	25.11.2022	Verkefning		ISO	BJP
B	01.12.2022	Uppfara svalaníurfalli og taka töflu úr bíó		ISO	BJP

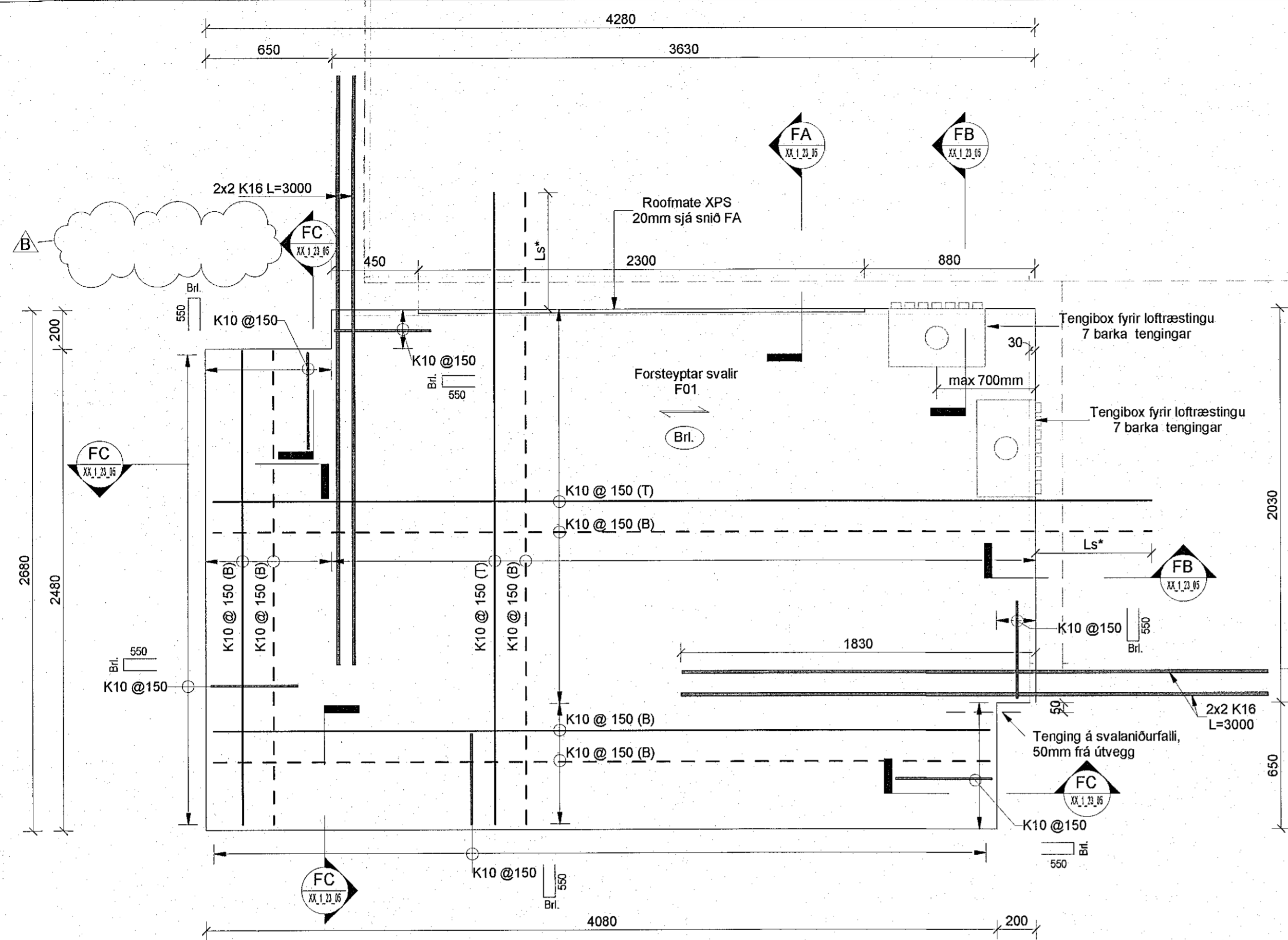

**F01 Forsteyptar svalir - F01**  
1 : 20

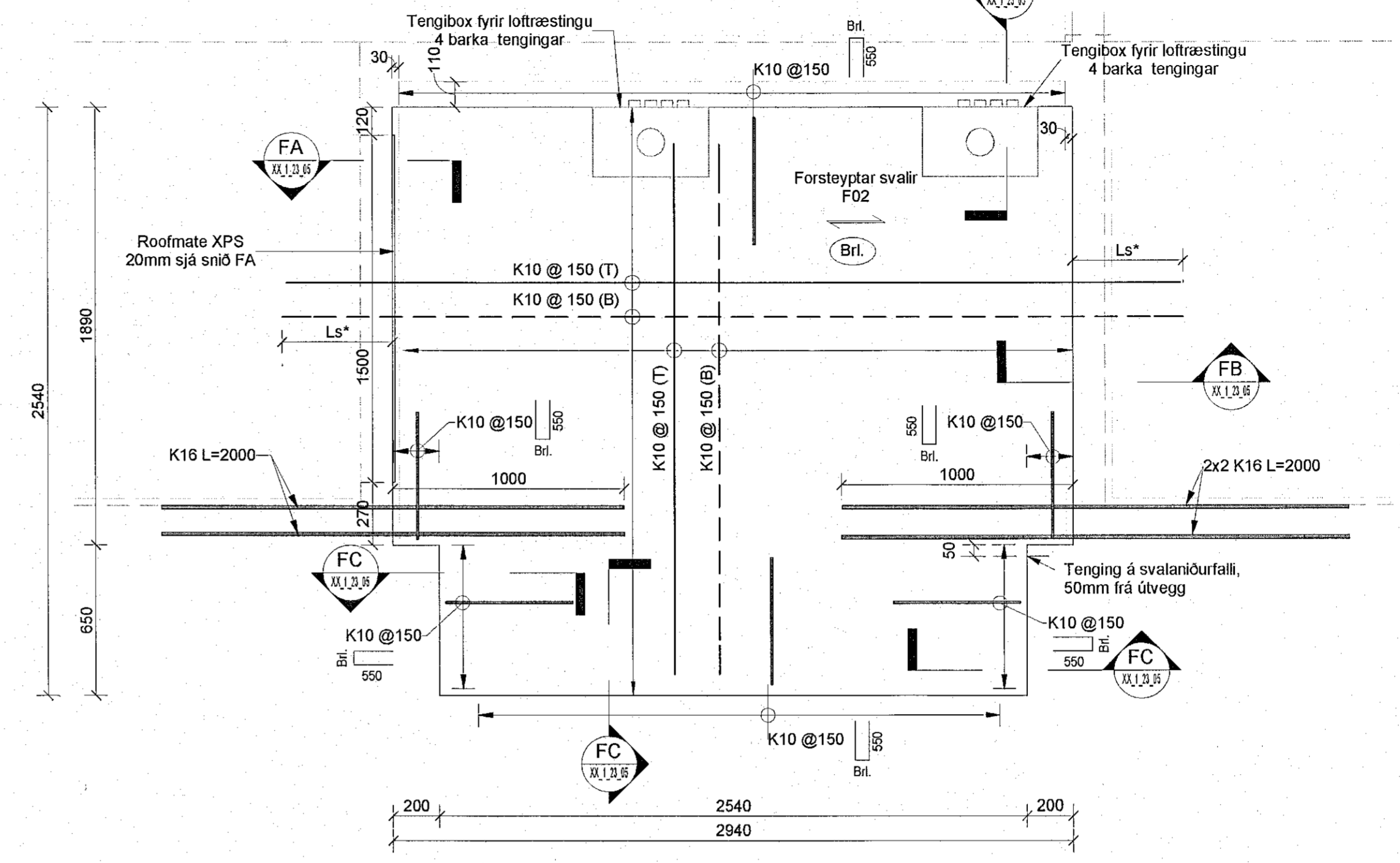

**F02 Forsteyptar svalir - F02**  
1 : 20

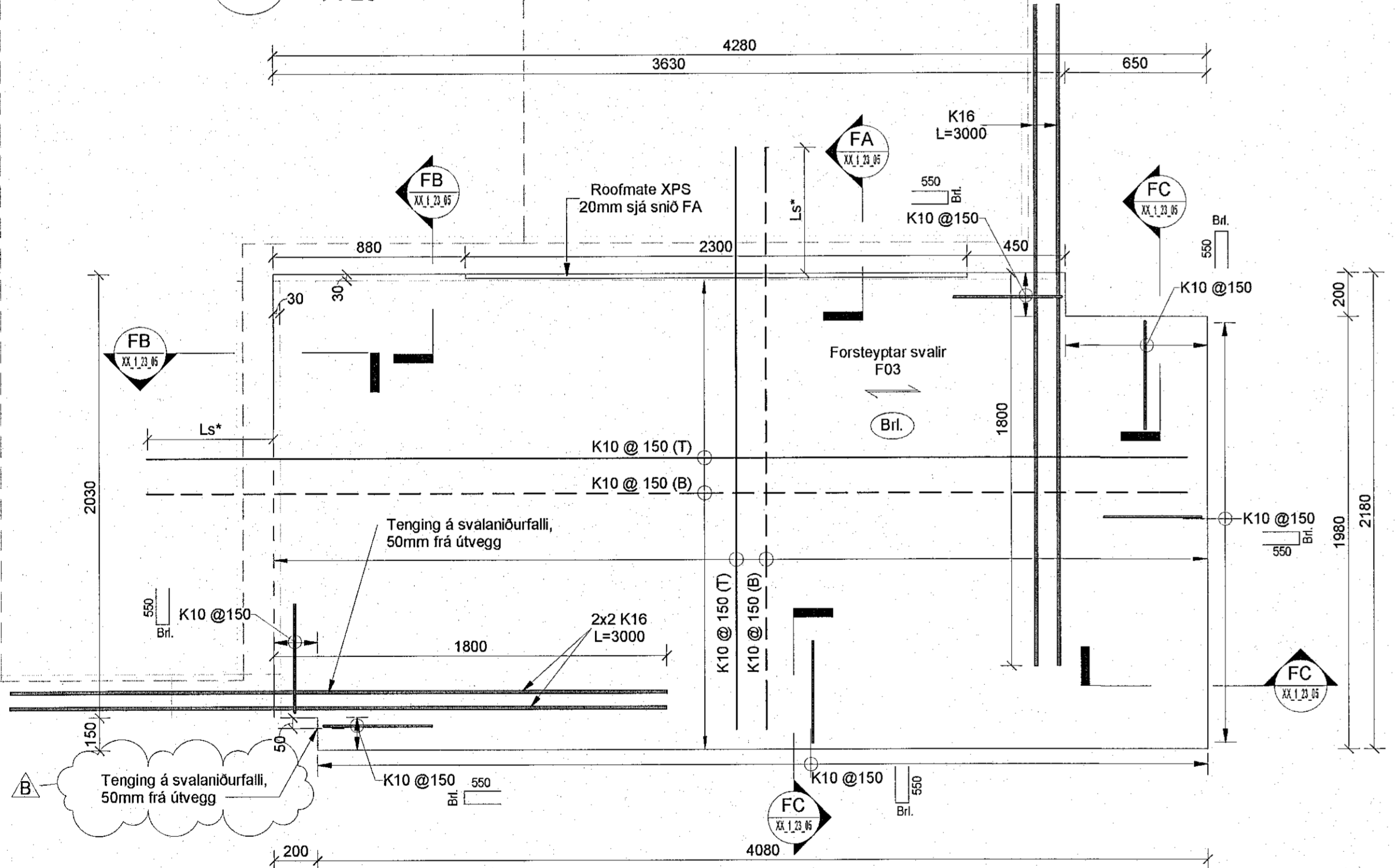

**F03 Forsteyptar svalir - F03**  
1 : 20

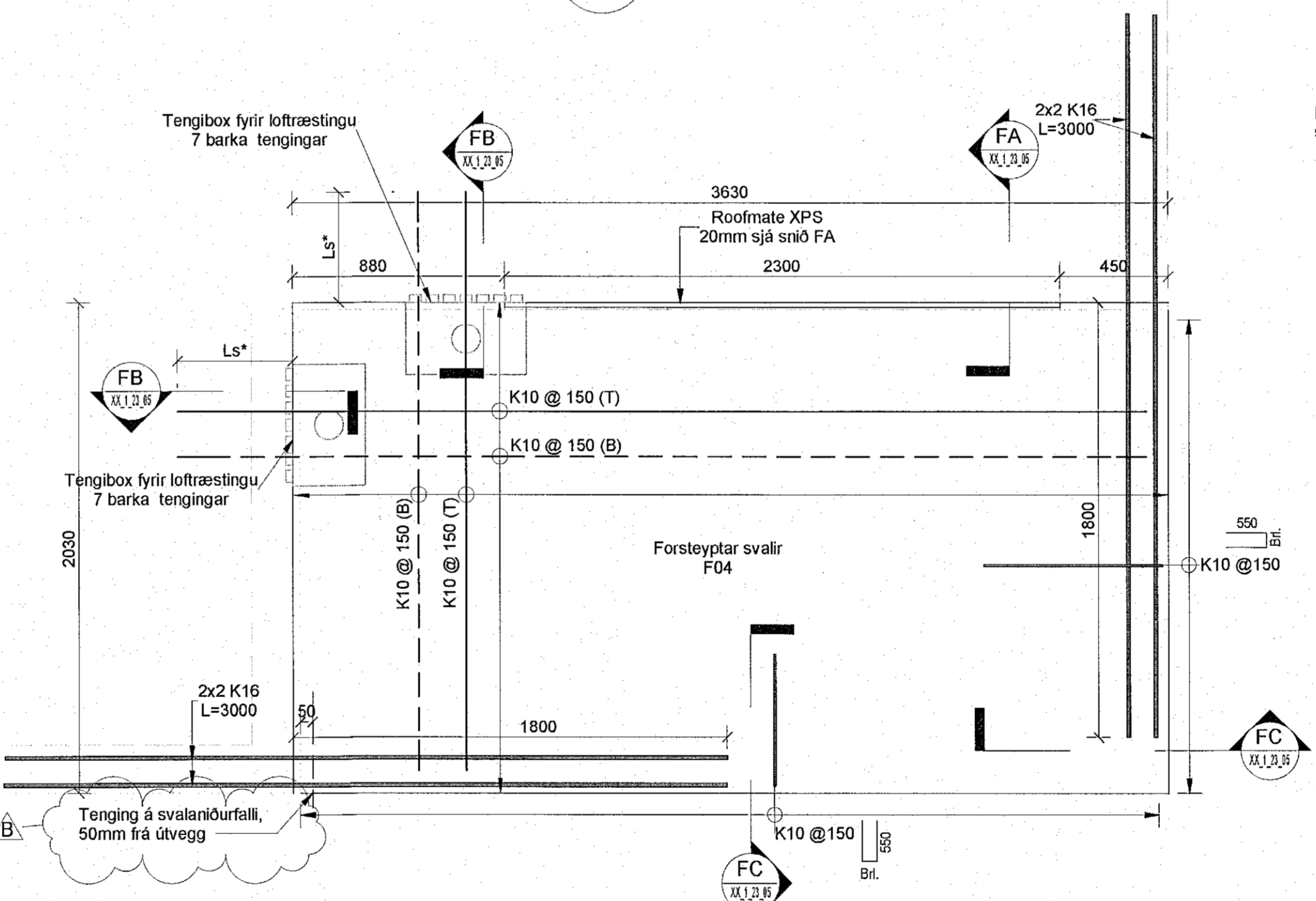

**F04 Forsteyptar svalir - F04**  
1 : 20

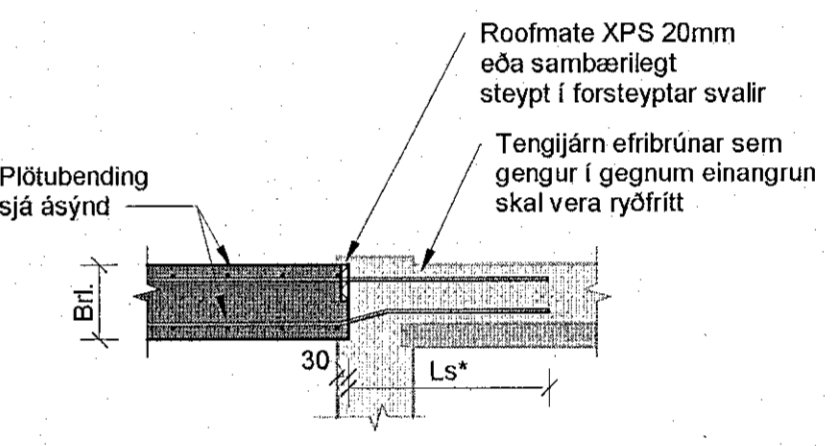

**FA Snið FA**  
XX\_1\_23\_05  
1 : 20

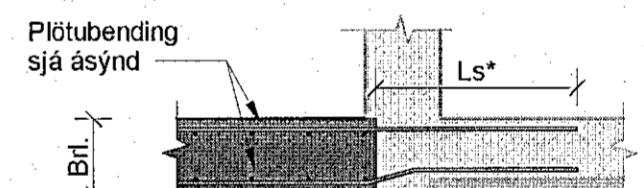

**FB Snið FB**  
XX\_1\_23\_05  
1 : 20

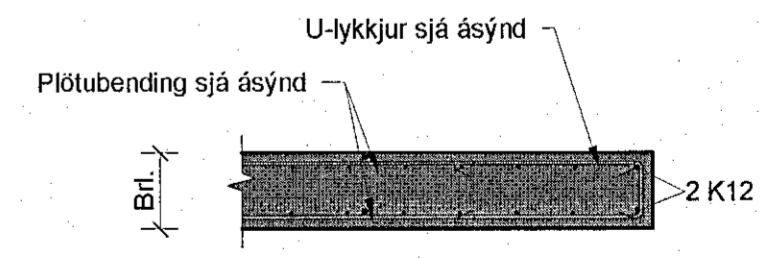

**FC Snið FC**  
XX\_1\_23\_05  
1 : 20

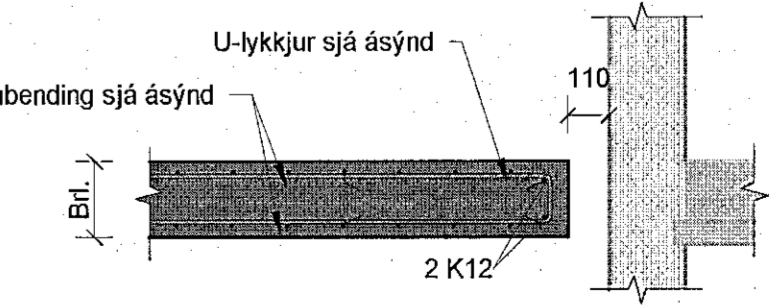

**FD Snið FD**  
XX\_1\_23\_05  
1 : 20

Forsteyptar svalir - Hringhamar 33 - mhl.02

Hringhamar 33	F01	Svalir A og B á teikn. arkitekta Svalir A á teikn. arkitekta	6 stk. F01 + 6 stk. F01* speglun með ísteyptum dreifíkistum 1 stk. F01 án ísteyptar dreifíkistu (svalir á neðstu hæð)
13			
Hringhamar 33	F02	Svalir C á teikn. arkitekta	3 stk. með ísteyptum dreifíkistum
3			
Hringhamar 33	F03	Svalir D á teikn. arkitekta	1 stk. án ísteyptar dreifíkistu (svalir á neðstu hæð)
1			
Hringhamar 33	F04	Svalir E á teikn. arkitekta	1 stk. með ísteyptri dreifíkistu
1			

Forsteyptar svalir - Hringhamar 31 - mhl.01

Hringhamar 31	F01	Svalir A og B á teikn. arkitekta	6 stk. F01 + 6 stk. F01* speglun með ísteyptum dreifíkistu
12			
Hringhamar 31	F02	Svalir C á teikn. arkitekta	3 stk. með ísteyptum dreifíkistum
3			
Hringhamar 31	F04	Svalir E á teikn. arkitekta	1 stk. með ísteyptri dreifíkistu
1			

Skýringar:  
Öll mál eru í mm, nema hæðarkötur í m.  
Sjá almenn skýringablað XX\_1\_04\_01, XX\_1\_04\_02 og XX\_1\_04\_03.  
Sjá einnig gataplön og teikningar annarra hönnuða sem tilheyra þessu verk.  
Horft er niður á gólflið. Járn í efri brún plötu eru sýnd með heitum línun og eru auðkennd með bókstafnum T. Járn í neðri brún plötu eru sýnd með brotnum línun og eru auðkennd með bókstafnum B.  
Innsteyptar dreifíkistur loftræstingar koma í flestar svalir, sjá töflu.  
Forsteyptar svalir.  
Ekki er gert ráð fyrir frekari yfirborðsmeðhöndlun á svölum og því er steypuyfirborð úr mótum endanlegt. Nákvæmniröfurl til yfirborðs eru +/- 3mm á 1m langa réttisleið og nákvæmni á hæð +/- 7 mm. Steypa er gerð 6. Skv. skýringablaði XX\_1\_04\_02. Einingarframleiðandi kemur fyrir festingum fyrir hifingar og skulu þær vera vollaðar, CE merktar fyrir uppgefið álag. Ganga skal frá hifingarfestingum í samræmi við lýsingar framleiðanda og setja auka tengingingu sé þess þörf.  
Vatnshalli svala og staðsetning niúrfallsrenna kemur fram á smíðateikningum einingarfamleiðanda og teikningum arkitekta.  
Deilihönnun á köntum svala, bæði form og útfærsla járnbandingar kemur fram á smíðateikningum einingarfamleiðanda.  
Hafa skal samband við hönnuð ef eitthvað er óljóst.  
Ls\* - Skeytjárn ná 1000mm út fyrir forsteypta einingu.  
Þykkt svala við steypa veggj sé almennt 220 mm

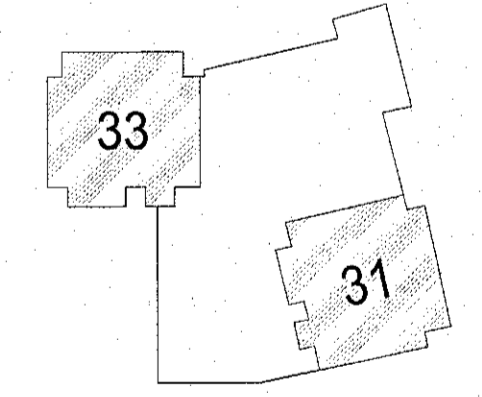

Hringhamar 31 - 33  
221 Hafnarfirði  
Mhl.02 + Mhl.01

Burðarvirki  
Járnbanding  
Forsteyptar svalir - Ásynd og snið

TEKNIÐNÚMÉR	BLAÐSTJERN	HANNAÐ	ISO
100488	A1	TEKNAÐ: MG	
XX_1_23_05	YFRFARAÐ: BJP		

DAGS. 25.11.2022 1:20  
Útgáfa: B  
Ógildni og dagsetning aðlöppuð: A 31.08.2022  
Höfundur: Bjarni Jón Pálsson - kt: 291163-5139 Bjarni J.P.  
Hönnunarsími: Hallar Kristmundsson - kt: 220573-3899