

Samþykkt þann
20. jan. 2023
fr. byggingarfulltrúans í Hafnarfirði
Róbert A. Róbertsson

Mhl. 02



Tákn

GH	= Gólfburfell	Brunatákn
PH	= Pakkrúrfell	Veggir og hæðskil
SN	= Svandúrfell	E60
LR	= Loftrásing	E160
VLR	= Válmálin loftrásing	A-E160
FK	= Félkassar	A-E120
NL	= Neyðarfjós	RE160
BO	= Björgunarpop	RE120
R	= Reykiskýringill	A-REIM120
HSL	= Handstjórnshæki	
ÚT	= Merktur útgangur	
HV	= Hítaveta	Harðir
VV	= Vátravetta	E30-CS
RR	= Ráðingravelta	E160-CS
ÚK	= Útkerfi	E160-CS
DS	= Dyrasími	Gluggar
eo	= Félisgjafi við björgunarpop	E30
eo	= Brunaslanga	
eo	= Stigleiðsla	
eo	= Stigleiðsla út	
eo	= Stjórnstöð brunavörðunarkerfis	
eo	= Inntak	
eo	= Blástæði fyrir taðaða	

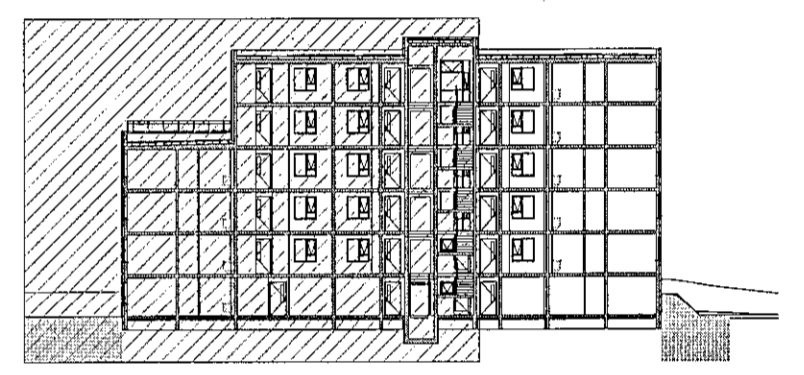

Útg.	Dags.	Lýsing	Nafn
------	-------	--------	------



KRark Kristinn Ragnarsson arkitekt ehf.
Hilóasmúri 19 - 2.hæð, 201 Kópavogur
S. 564.2255, krark@krark.is
Kl. 591298.3599, www.krark.is

Hringhamar 21
Hafnarfjörður

Landheitanúmer: L231991

Sníð 13 Mhl. 02

Fjálflysting	Sénaþröðun-Afangi 2, Nr.23
Verknúmer:	21039BD
Málkvæði:	As indicated
Dagsetning:	05.04.2022
Hönnun:	KR,RCM
Verkefnastjórn:	Ugla
Talkeð:	PTG
Yfirfarir:	RCMLPM
Aðalhönnuður:	Kristinn Ragnarsson
Hönnunarsálfari:	Kristinn Ragnarsson
Bláa:	
A425a	

Sníð 13a
1:50

Plöt: 16.06.22

Skv: 22.9.2022 10:29:59

Skv: Autodesk Docs/21039BD-Hringhamar Reitur 25.B.Ha/21039BD-Hringhamar Reitur 25.B.Ha/nt

Copyright © KRark. Hönnuðir skilur sér allan rétt á teikningum - Fjöðuðir er það aðallega samþykkið