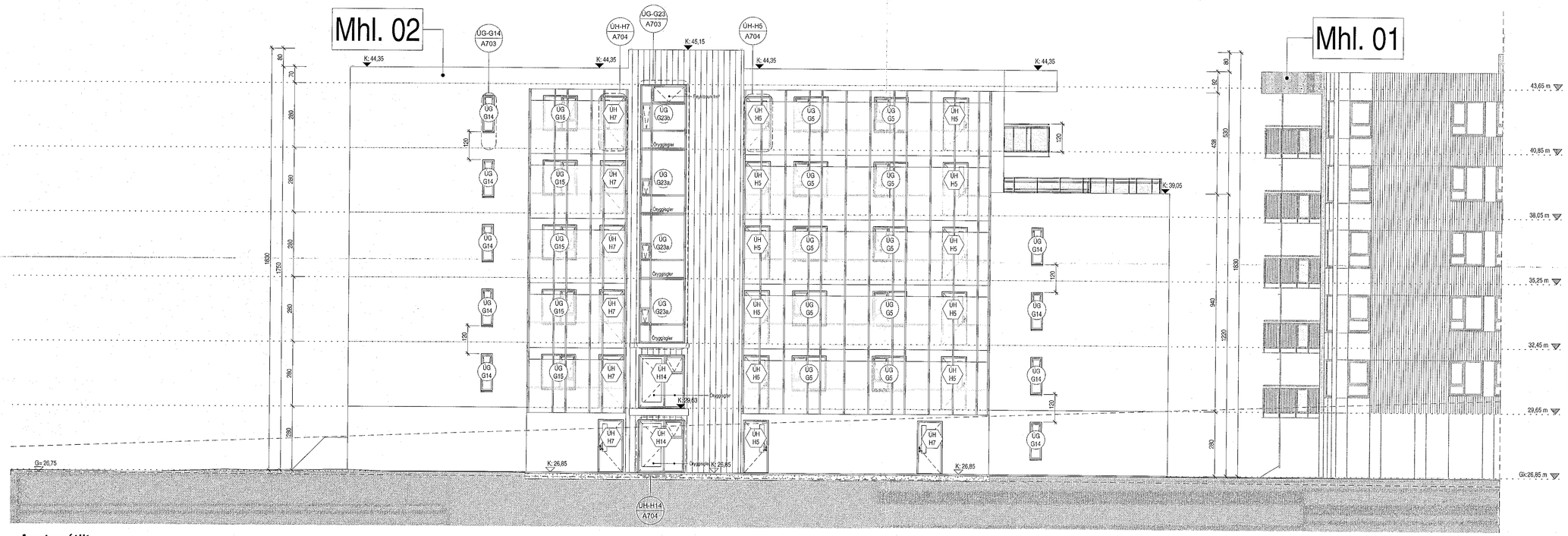

Austur útlit
1 : 100

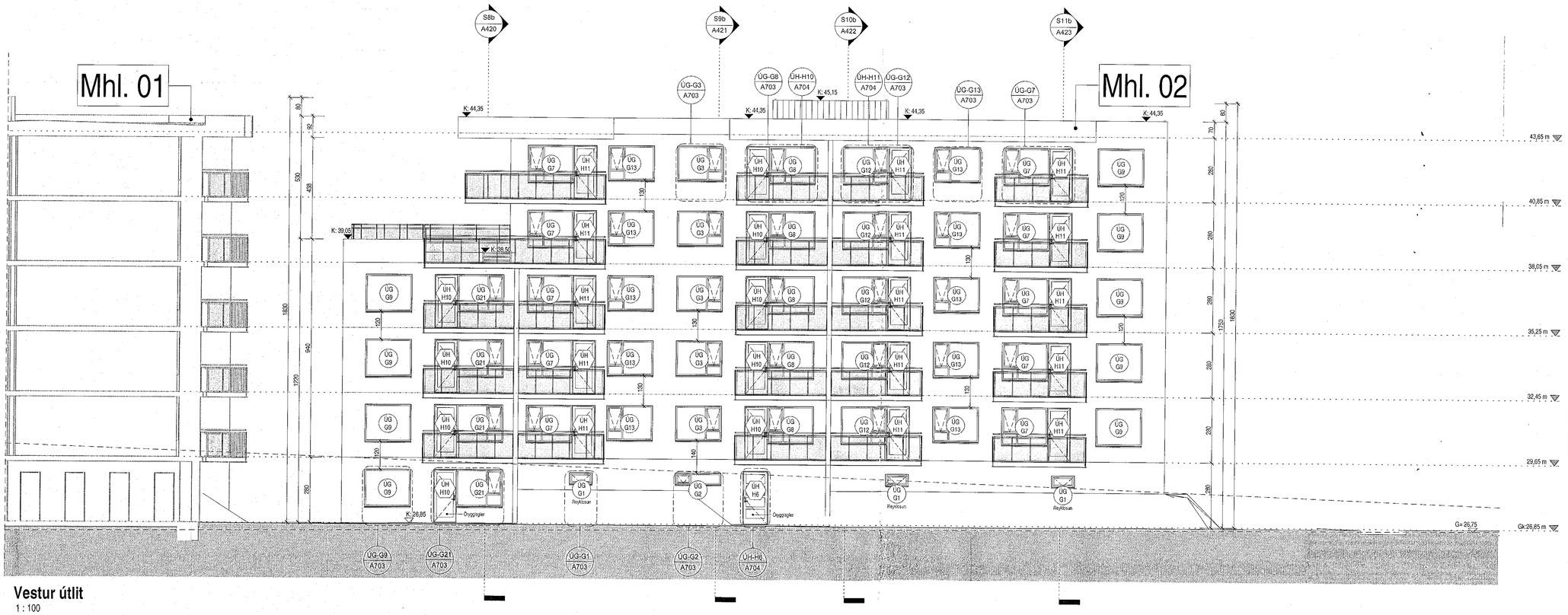

Vestur útlit
1 : 100

Samþykkt þann
20. jan. 2023
fh. byggingarfulltrúans í Hafnarfirði
Róbert A. Róbertsson

Tákn

GN	= Gólfniðurfall	**Brunatákn**
PN	= Þakniðurfall	
SN	= Svalaniðurfall	**Veggir og hæðaskil**
LR	= Lofträsting	EI60
VLR	= Véknúin lofträsting	EI90
PK	= Póstkassar	A-EI60
NL	= Neyðarljós	A-EI120
BO	= Björgunarop	REI60
R	= Reykskynjari	REI120
HSL	= Handslökkvitæki	A-REIM120
ÚT	= Merktur útgangur	
HV	= Hitaveita	**Hurðir**
VV	= Vatnsveita	E30-CS
RR	= Rafmagnsveita	EI30-CS
ÚK	= Útkrani	EI60-CS
DS	= Dyrasími	
BO	= Fellistígi við björgunarop	**Gluggar**
	= Brunaslanga	E30
	= Stígleiðsla	
	= Stígleiðsla út	
	= Stjórnstöð brunaviðvörunarkerfis	
	= Inntak	
	= Bílastæði fyrir fatlaða	

Útg.	Dags.	Lýsing	Nafn

1:100 0 1 2 3 4 5 m

KRark
Kristinn Ragnarsson arkitekt ehf.
Hlíðasmári 19 - 2.hæð . 201 Kópavogur
S. 564.2255 . krark@krark.is
Kt. 581298.3589 . www.krark.is

Hringhamar 21
Hafnarfjörður

Landeignanúmer: L231981

Austur og vestur útlit. Mhl. 02

Fjölbýlishús		Séruppdrættir-Áfangi 2. Nr:23	
Verknúmer:	21039BD	**Aðalhönnuður:**	Kristinn Ragnarsson
Mælikvarði:	1 : 100		Kt. 120944.2669
Dagsetning:	05.04.2022	**Hönnunarstjóri:**	Kristinn Ragnarsson
Hönnun:	KR.RCM		120944.2669
Verkefnastjóri:	RCM	**Blað:**	Útgáfa:
Teiknað:	PTG	A409b	
Yfirfarið:	RCM.LPM		

Plot: 16.06.22
Save: 22.9.2022 10:29:30
Skrá: Autodesk Docs://21039BD-Hringhamar Reitur 25.B Haf/21039BD-Hringhamar Reitur 25.B Haf.rvt

Copyright © KRark . Hönnuður áskilur sér allan rétt á teikningum - Fjölfölðun er hað skriflegu samþykki

A1