

Samþykkt þann  
20. jan. 2023  
fr. byggingarfulltrúnaði Hæloerfirðis  
Róbert A. Róbertsson

Mhl. 02

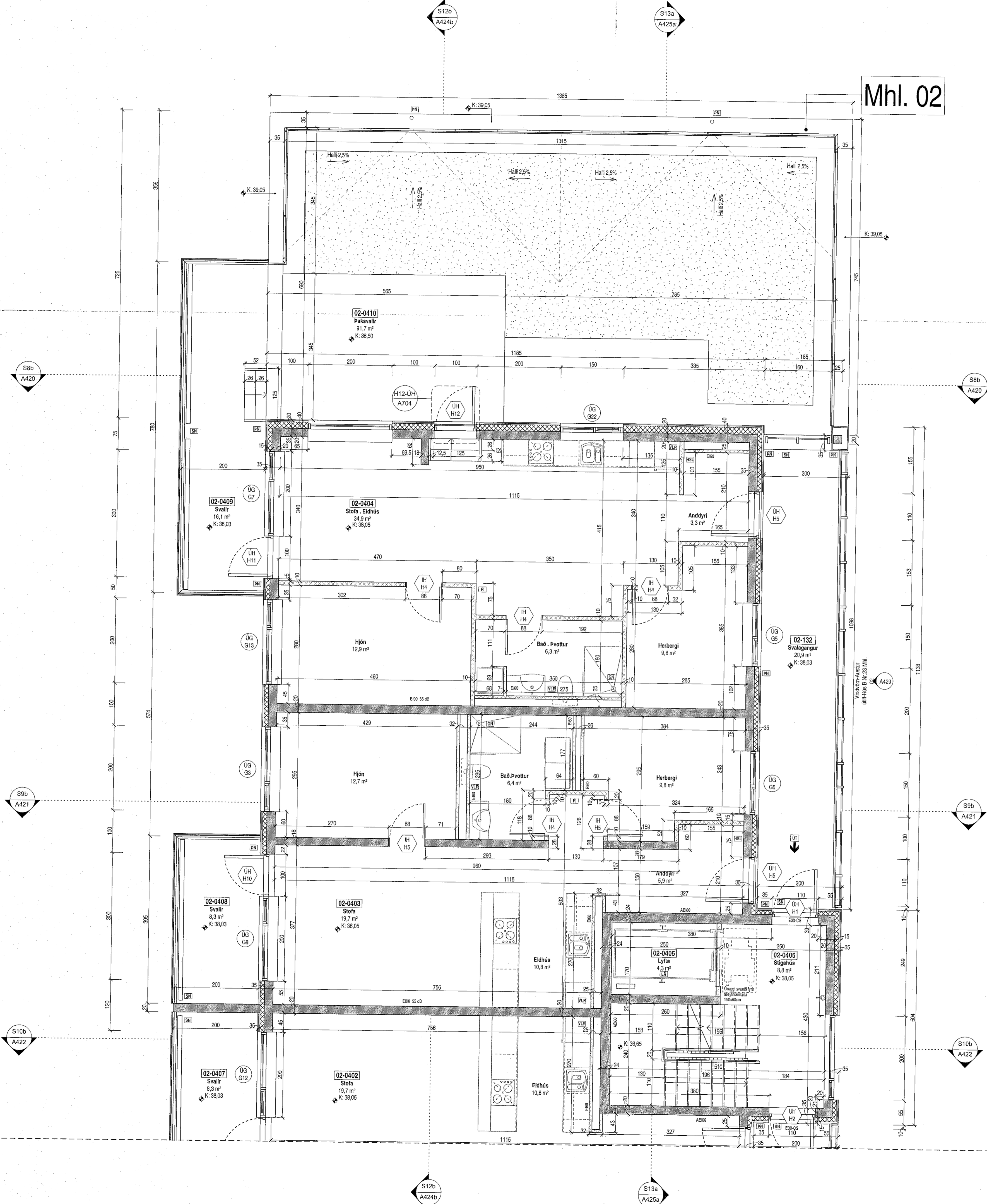

**Tákn**

GN	= Gólfhurfa	Brunatákn
PN	= Pakshurfa	Veggir og hæðaskil
SN	= Svöndururfa	E:60
LR	= Loftæsting	E:90
VLR	= Vöðmúl loftæsting	A-E:60
FK	= Flóðassar	A-E:120
NL	= Neykurjús	RE:60
BO	= Björgunarp	RE:120
R	= Reykskygjal	A-REIM:120
HSL	= Hænsúkkvanti	
ÚT	= Merkstur ógangur	
HV	= Hitaveita	
VV	= Vaktaveita	
FR	= Flátnaveita	
UK	= Útkaril	
DS	= Dyrsími	
BO	= Föllstigi vöð björgunarp	
UG	= Brunaslanga	
OH	= Stíglóðsla	
OH	= Stíglóðsla út	
OH	= Stjórnstöð brunavörðunarkerfi	
OH	= Líniták	
OH	= Bláaták fyrir fallstöð	
		Hurðir
		E:30-CS
		E:60-CS
		E:90-CS
		Gluggar
		E:90

kjallara 1. hæð | 2. hæð | 3. hæð | 4. hæð | 5. hæð | þak

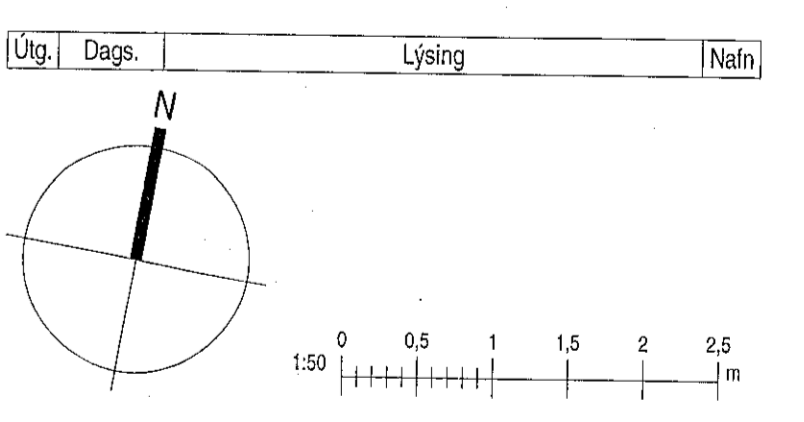
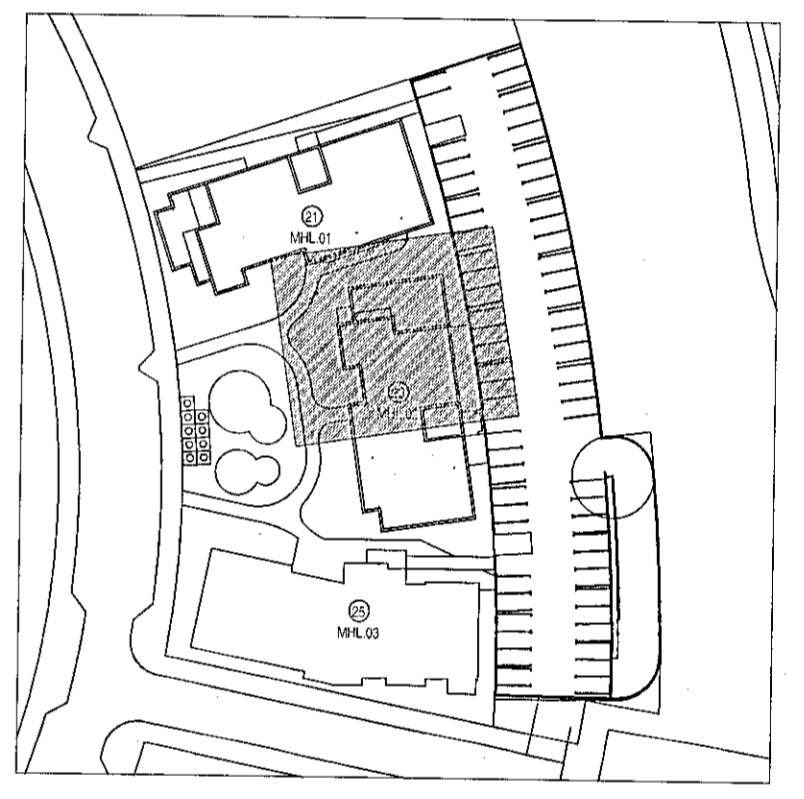

**KRark** Kristinn Ragnarsson arkitekt ehf.  
Hlíðasmíð 19 - 2.hæð, 201 Kópavogur  
Sí. 564.2205, krark@krark.is  
Kl. 581298.3598 - www.krark.is

**Hringhamar 21**  
**Hafnarfjörður**  
Landelgnúmer: L231981

Grunnmynd 4.hæð. Mhl. 02

Förbylissúsi	Sénuþráttir: Aþingi 2. Nr.23
Verknúmer: 21036BD	Aðalhönnuður: Kristinn Ragnarsson
Mælikvarði: 1:50	Kl. 2024-2029
Dagsetning: 05.04.2022	Hönnunarskjóti: Kristinn Ragnarsson
Hönnun: KR/RCM	1209/2019
Verkefnastjóri: RCM	Bláa: Útvala
Teknað: PTG	A405c
Yfirfarir: RCM/LPM	

Grunnmynd 4.hæð  
1:50