

Filigranplötur yfir 3. hæð, Grunnmynd, 1:50

Grunnbending í Filigranplötum er bændinet K-257
Járn sýnd á grunnmynd er viðbótarbending

Skýringar

Aimennar skýringar sjá blað 00-01
Slappa
 Veggir
 Brotþolsflokkur: C25/28 samkv. ENV 206 -1: 2000
 Vahnsementtala: skal vera minni en 0,55
 Loftmagn: 5-7%
 Signál: 60-80 mm
Plötur
 Brotþolsflokkur: C30/37 samkv. ENV 206 -1: 2000
 Vahnsementtala: skal vera minni en 0,55
 Loftmagn: 5-7%
 Signál: 60-80 mm

Álag á plötur
 Eiginbygnd: 5,5 kN/m²
 Léttr málveggr: 1,0 kN/m²
 Notalaag á plötur: 2,0 kN/m²
 Notalaag á stiga: 4,0 kN/m²
 Notalaag á svafir: 4,0 kN/m²

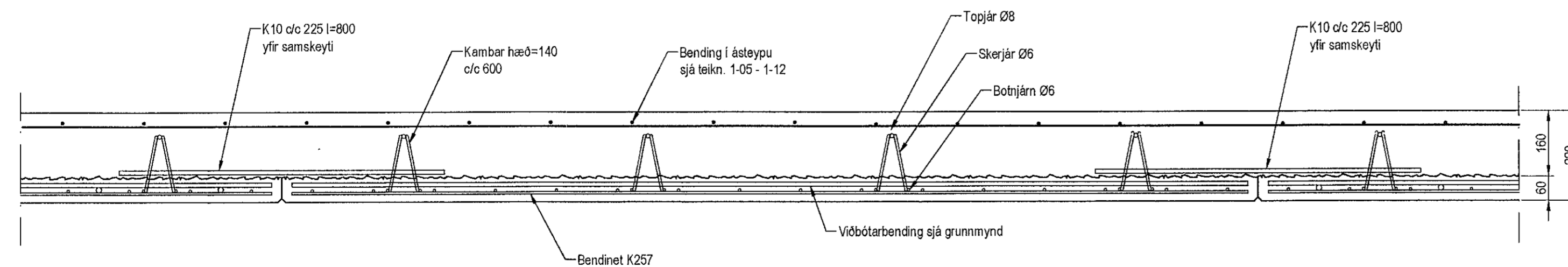

Snið í plötu, 1:10

Útgáfa	Breyting	Dagsetning	Hannað
Sveinbjörn Hinriksson Byggingateknifræðingur Kl. 190851-2529 Strandgötu 11 Hafnarfirði Sími: 555-4008, 961-9851 Netfang: sveinhi@silmet.is		Staður: Óseyrarbraut 31 Hafnarfirði Skýring: Filigranplötur yfir 3. hæð	
Hannað / Teiknað <i>[Signature]</i>	Kvarði 1:50	Dagsetning 17.01.23	Verknr. 01-22 Teikn.nr. 1-05