

Sambýkkt þann
28. jan. 2022
F.h. Byggingarfulltrúans í Hafnarfirði
Hjálmar A. Jónsson
FARS

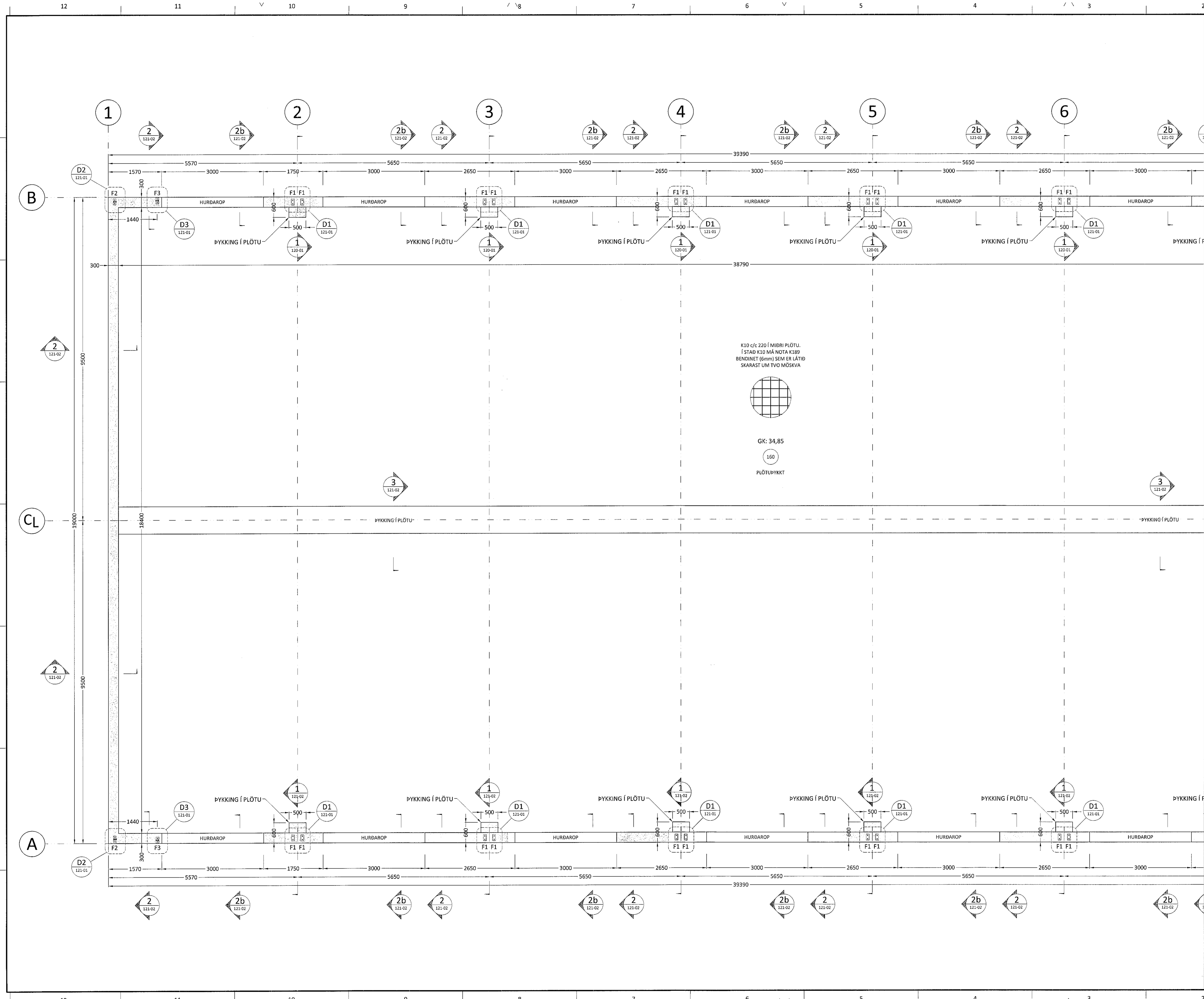

K10 c/c 220 Í MIDRI PLÖTU.
Í STAD K10 MÁ NOTA K189
BENDINET (6mm) SEM ER LÁTID
SKARAST UM TVÖ MOSKVA

GK: 34,85
160
PLÖTUPYKKT

ALMENNT:
Öll mál skulu staðfest skv. aðaluppdráttum.
Ef misræmi er, skulu aðaluppdrættir vera ráðandi,
þó þer að láta hönnuði vita af misræmi.

STYRKLEIKAFLOKKAR EFNIS Í SÖKKUL:
Steypa: C25/30
Bendistál: B500C

SKÝRINGAR:
Sökkulveggir séu samkvæmt málsetningum á
teikningum.
Úrtök í sökkulveggi fyrir lagnir ef um þau ræðir,
sjá lagnateikningar.
Frágangur sökkulskauta sé í samræmi við teikningar
raffagnahönnuðar og reglur viðkomandi veitustofnunar.

FESTINGAR:
Sjá sérteikningar.

ÖLL MÁL ERU Í MM NEMA ANNAÐ SÉ TILGREINT !!

Útgefna:	10.01.22	GRG	Frumtölgafa
Dagsetn:		Af:	Skýring:
CEDRUS EHF.			
TEKNI- OG VERKFRÆÐIÐJÓNUSTA			
MILTUN 20, 800 SELFOSS. Sí: 482-1166			
WWW.CEDRUS.IS/SIGNET.IS Sí: 863-3004			
BÚÐAHELLA 6			Teiknúmer:
221 Hafnarfirði			120-01a
Atvinnuhúsnæði			Mælikvæði:
Burðarvirki:			1:50
Grunnmynd undirstaðna (1/2)			
Skýringar			
Teiknað:	Gísli Rafn Gylfason	Frumstærð teikningar:	A1
Hönnunarstjóri:	Valur Arnarson	051073-5099	
Dagsetning:	10.01.2022	Verknúmer:	21 025
Áritun hönnuðar:	Valur Arnarson	051073-5099	