

Útgáfa	Lýsing	Dags.
A	Járnabendingu breytt.	22/06/2022
B	Skyggni tekið út	17/01/2023
-		
-		
-		

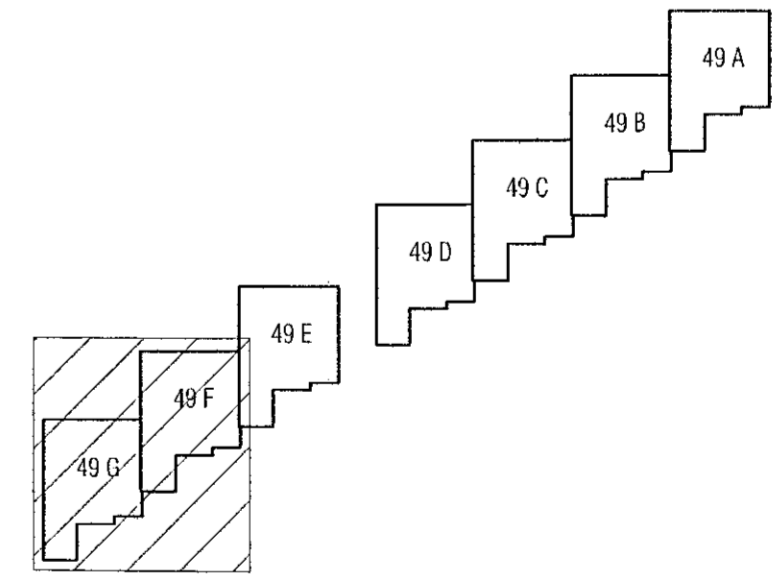
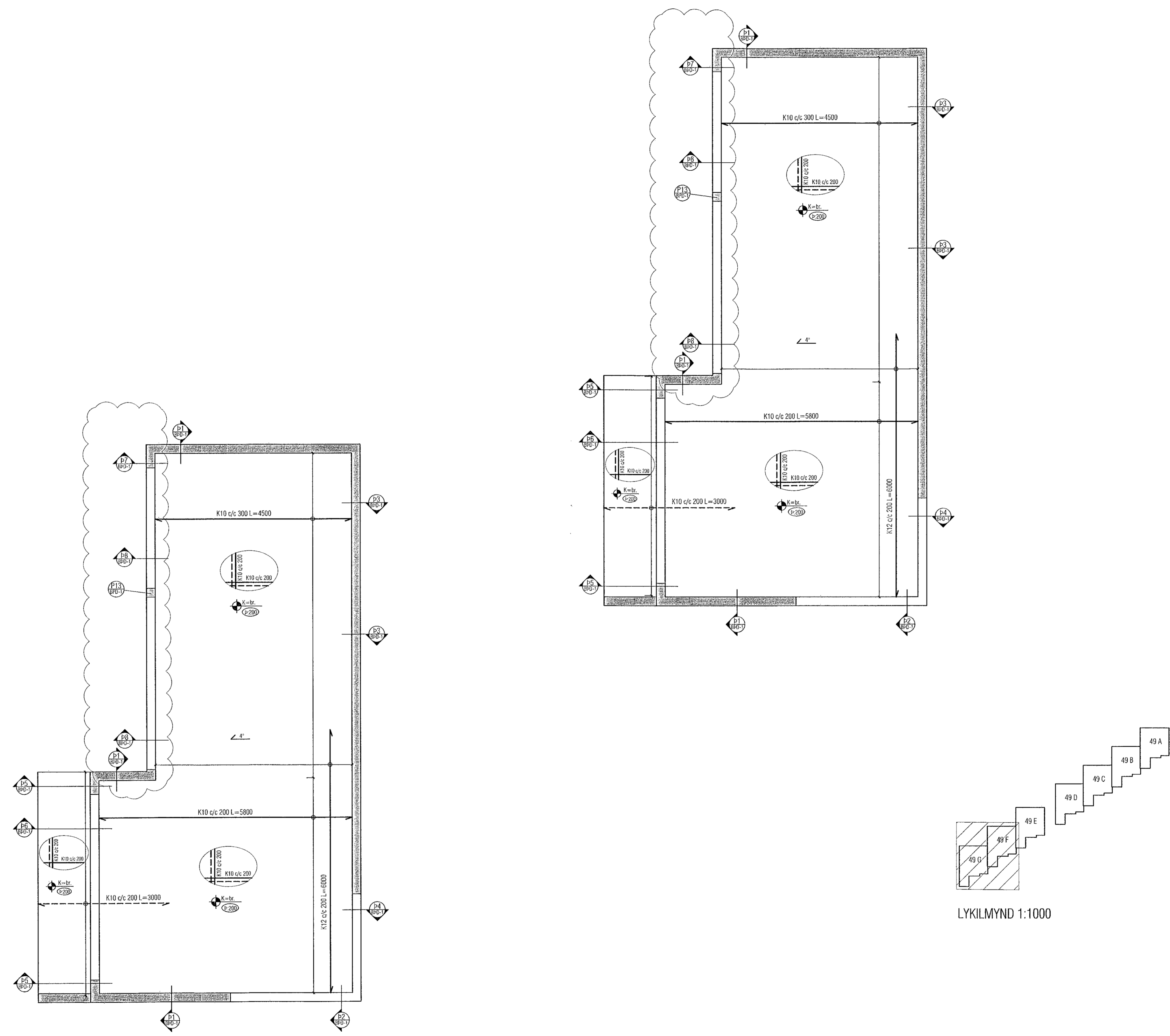

LYKILMYND 1:1000

**ALMENNT, JÁRNABENDING:**

**GRUNNBENDING Í NEÐRI BRÚN:**  
Sjá tekið á vöðumandi plötum.  
Járn spanna alla plötuna og skreytingu yfir ásetur milliveggja. Notkunarnám skal steyla á hafi.

**GRUNNBENDING Í EÐRI BRÚN:**  
K10 c/c 200 í báðar áttir.  
Eftirbúarnám skal steyla á hafi.

Einnig gildir  
Járn með heilli línu í neðri brún.  
Járn með stíðri línu í efri brún.

**ATH!**  
ÖLL JÁRN SEM ERU TEIKNUD INN Á GRUNNMYND KOMA AUKALEGA VIÐ GRUNNBENDINGU.

**Skýringar:**  
Á teikningu B-01 eru almennar skýringar og öll lágmarks ákvæði varðandi steypu og bendistál l.d. frágangur á járnnum kringum op og brúnir og ft.  
Uppgefnir kótar eru steypukótar. Upplýsingar um vatnshalla og hvort kótar eru endanlegir, sjá arkitekt.  
Um nákvæma stærð og staðsetningu einstakra byggingahluta. Sjá nánar á sérteikningum aðalhönnuðar.  
Göt og rautar (sjá lagnateikn.)

**ATH!**  
Leiðbeiningar um yfirhæð á plötum og bitum er á skýringablaði B01

**ATH!**  
Heimilt er að nota járnabakka, með sama járnarnámi og lýriskrifað er á uppdráttum, í stað tengjarna úr veggjum í plötum.

**ATH!**  
Steypuhula í úlveggjum og útiplötum skal vera 30 mm. Sjá nánar á skýringablaði B01.

**VEKTOR**  
- hönnun og ráðgjöf -  
Stóumúla 3, 108 Rvk, sí: 554-6550 / 897-5353

Hjallabraut 49A - 49G, Hafnarfirði

Pak  
Grunnmynd

Höfund	SH/ÚJ	Tolnað	ÚJ	Teikn. nr.
Dagsetning	02.06.2022	Mkv.	1:50	BP-1
Sigurður Halsteinnsson kt. 030859-7749 Byggingateknifræðingur Netfang: sigurdur@vektor.is Samþykkt hönnuðar:				

Samþykkt aðalhönnuðar / samráðgjafar: