

b1 DEILI Í ÚTVEGG OG ÞAK  
Skali: 1:5

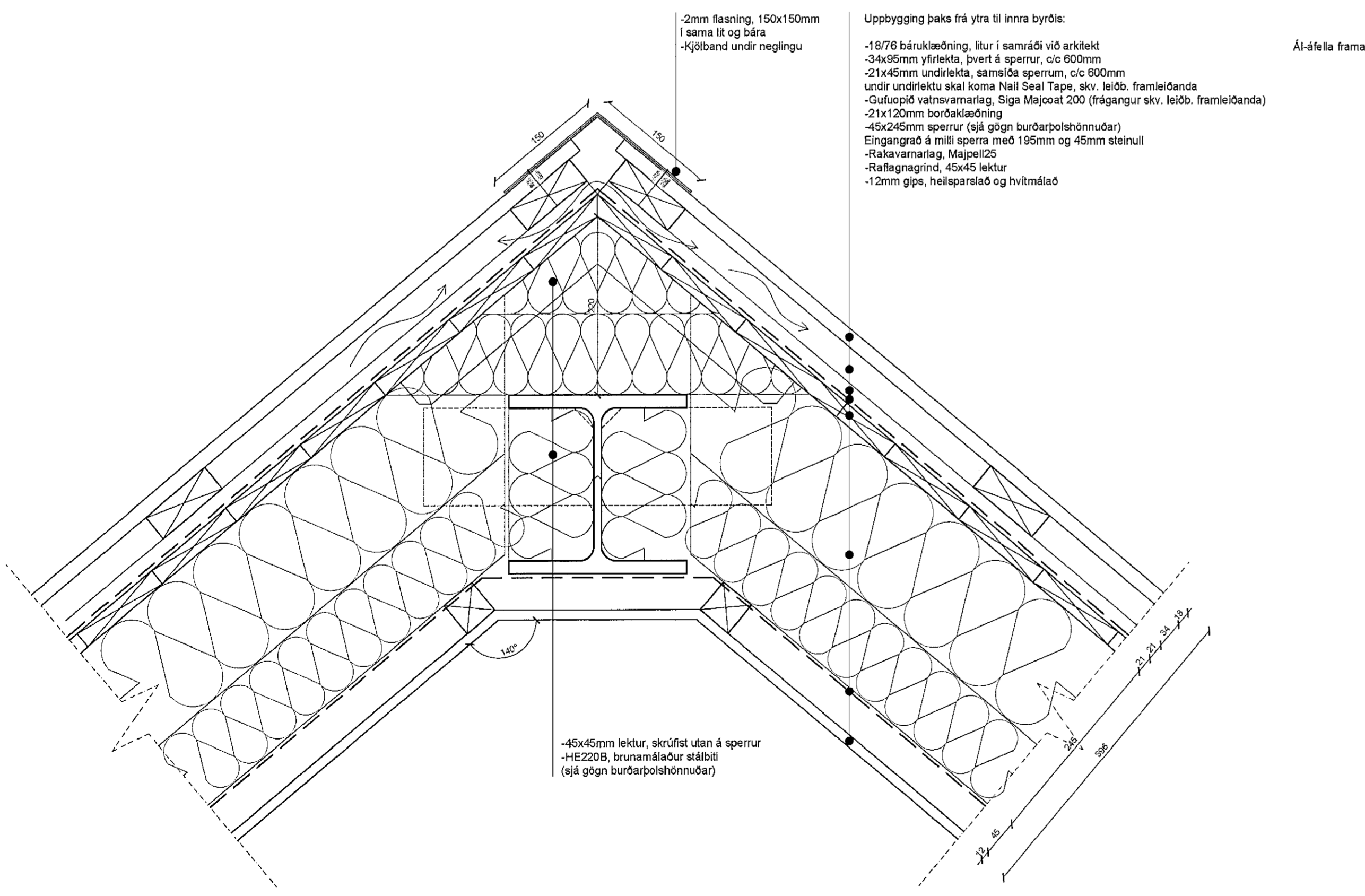

b3 DEILI Í ÞAK OG ÚTVEGG  
Skali: 1:5

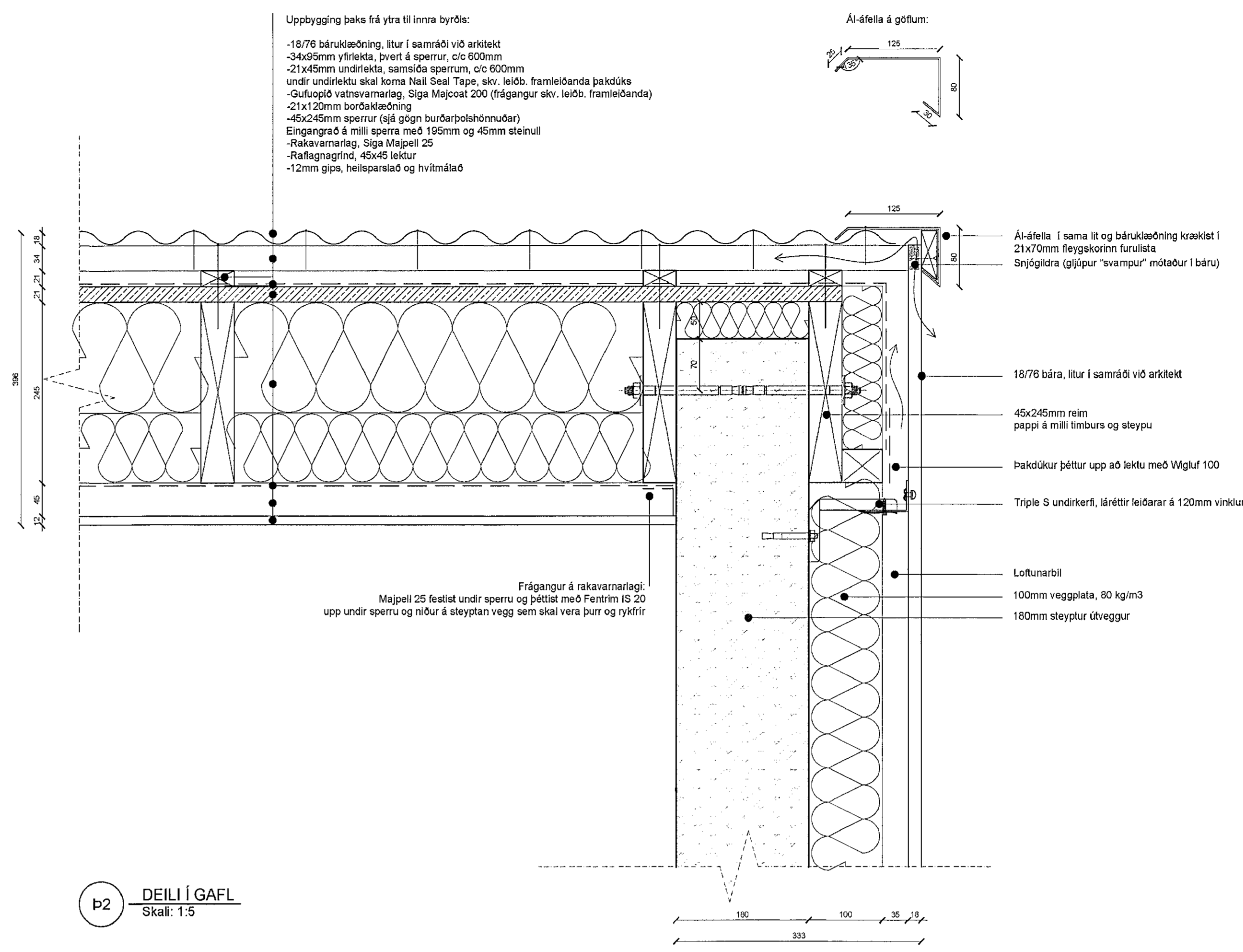

b2 DEILI Í GAFL  
Skali: 1:5

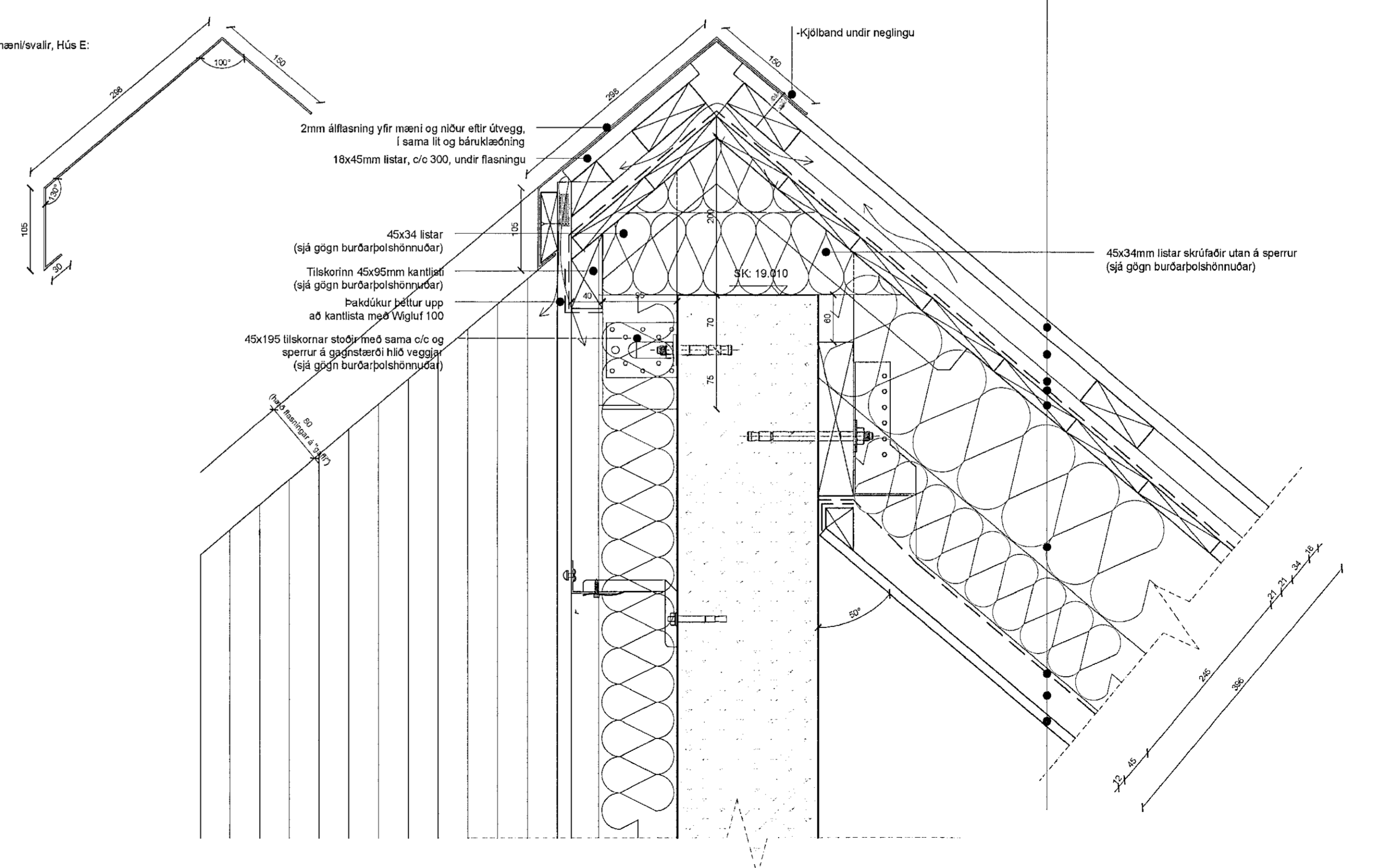

b4 DEILI Í ÞAK VIÐ INNDREGINN ÚTVEGG  
Skali: 1:5

**Aimant:**  
Öll mál eru í millimetrum nema kótur á gólfum, loftum og landi sem eru í metrum.  
Öll mál sannreynist á staðnum og ef misræmi kemur upp í teikningum skal strax hafa samband við hönnuð og eðritismann.

- Skýringar:**
- EB XX = Eirbrún og neðirbrún steypu
  - SK XXXX = Steypukóti.
  - KL XXXX = Kóti á frágangnu gólf
  - KL XXX = Kóti á loftum og á landi
  - ⊙ = Lofttæsting
  - ⊙ = Gólfhurðarfall
  - ⊙ = Björgunarpop
  - ⊙ = Niðurfell frá þaki
  - = Lóðamörk
  - - - = Byggingarrellur

Lagfæring	Dagsetning	Skýring

Útgáfa	Dagsetning	Skýring
A	27.01.22	Þakfrágangur broytt

**Verk:** LÆKJARGATA 2  
**Verkhaupt:** Klapparholt ehf.  
**Tekning:** ÞAKDEILI  
**Misc:** 1:5  
**Dagsetning:** 27.01.2022  
**Teknað:** GJ  
**Yfirleita:** KOK

**Arkitekt:**  
Andri Gunnar Lyngberg Andrússon - kt.: 240182-3949 - andri@tripoli.is  
Guðni Valberg - kt.: 250880-5299 - gudni@tripoli.is  
Jón Davíð Ágústsson - kt.: 250280-5729 - jon@tripoli.is  
Krisján Örn Kjartansson - kt.: 040176-4979 - kris@krads.is  
Krisján Eggertsson - kt.: 150873-5769 - krisjan@krads.is

**Hönnunarsjóki:**  
Krisján Örn Kjartansson  
kt.: 040176-4979 - kris@krads.is - Sími: 694 03 22