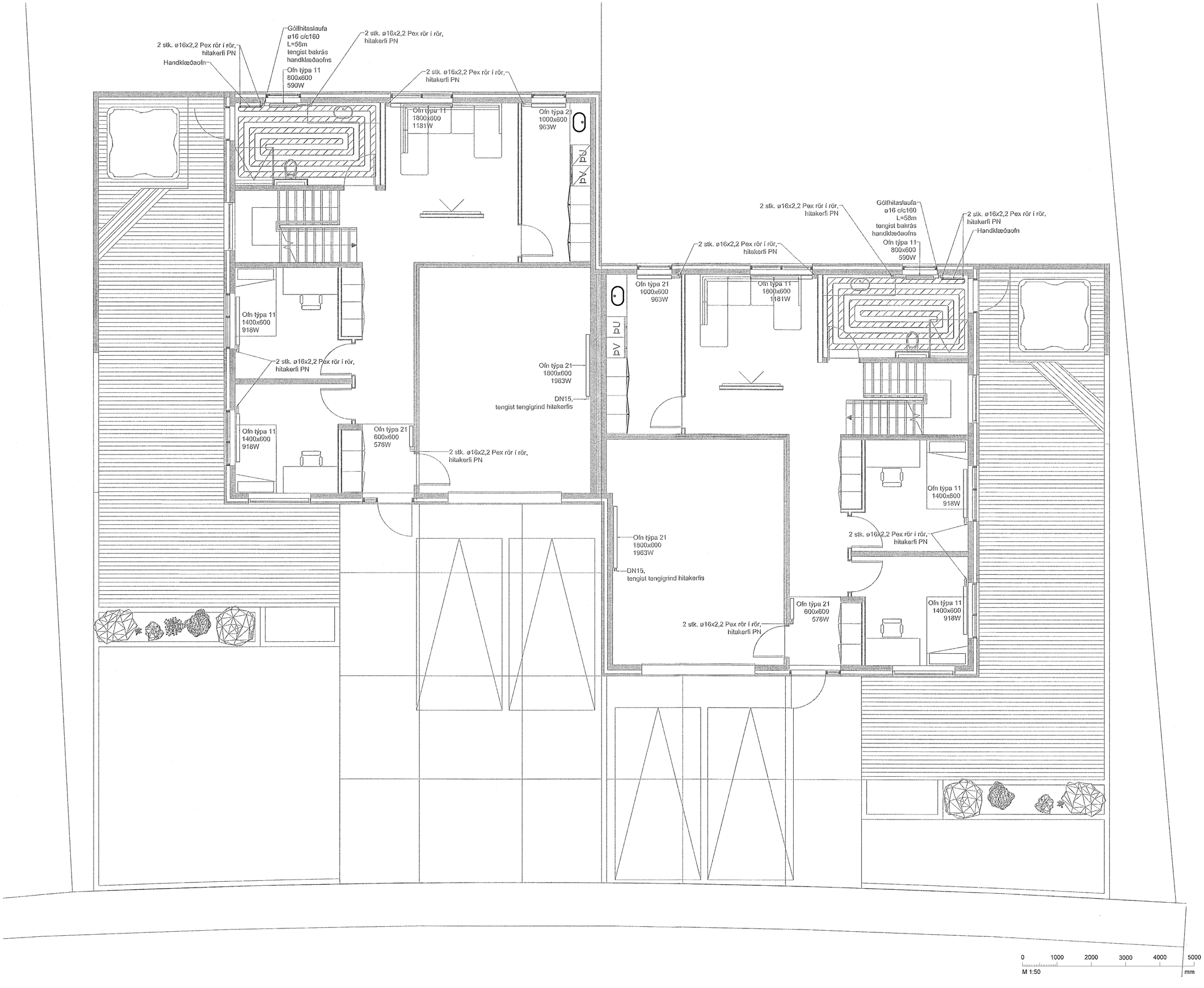


Samþykkt þann 15. feb. 2022
f.h. byggingarfulltrúans í Hafnarfirði
Hjörtur A. Jónsson

| ÚTG. | DAGS. | ÚTGÁFUFERILL | HANNAÐ | TEIKN. | YFIRF. |
|---|---|---|---|---|---|

Hitakerfi framrás
Hitakerfi bakrás
Heitt neysluvatn
Kalt neysluvatn
Frárennsli
Ídráttarrör
Regnvatn
Dren

Skýringar:

Frárennslislagnir skulu almennt vera í 20 prómill halla nema annað sé tekið fram á teikningum.
Frárennslislagnir í jörðu skulu vera úr PVC nema annað sé tekið fram á teikningum.
Regnvatnslagnir skulu almennt vera í 10 prómill halla nema annað sé tekið fram á teikningum
Drenlagnir skulu almennt vera í 10 prómill halla nema annað sé tekið fram á teikningum

BK merkir botnkóta og kótar eru raunkótar

Málsetningar eru í mm

TEKNIK
VERKFRÆÐISTOFA
www.teknik.is teknik@teknik.is

# Parhús

Malarskarð 12-14
221 Hafnarfjörður

Lagnir og loftræsing
Hitakerfi
Grunnmynd 1.hæð

| TEIKNINÚMER | BLAÐSTÆRÐ | HANNAÐ: | SJH |
|---|---|---|---|
| 21-131 | A1 | TEIKNAÐ: | SJH |
| L_H_01_01 | | YFIRFARIÐ: | BK |
| DAGS. | MÆLIKVARÐI | | ÚTGÁFA |
| 02.02.2022 | 1:50 | | A |

Dagsetning aðalupprúttar:
Hönnuður: Baldur Kárason kt. 180979-5229
Hönnunarstjóri: Róbert Svavarsson 190387-4109