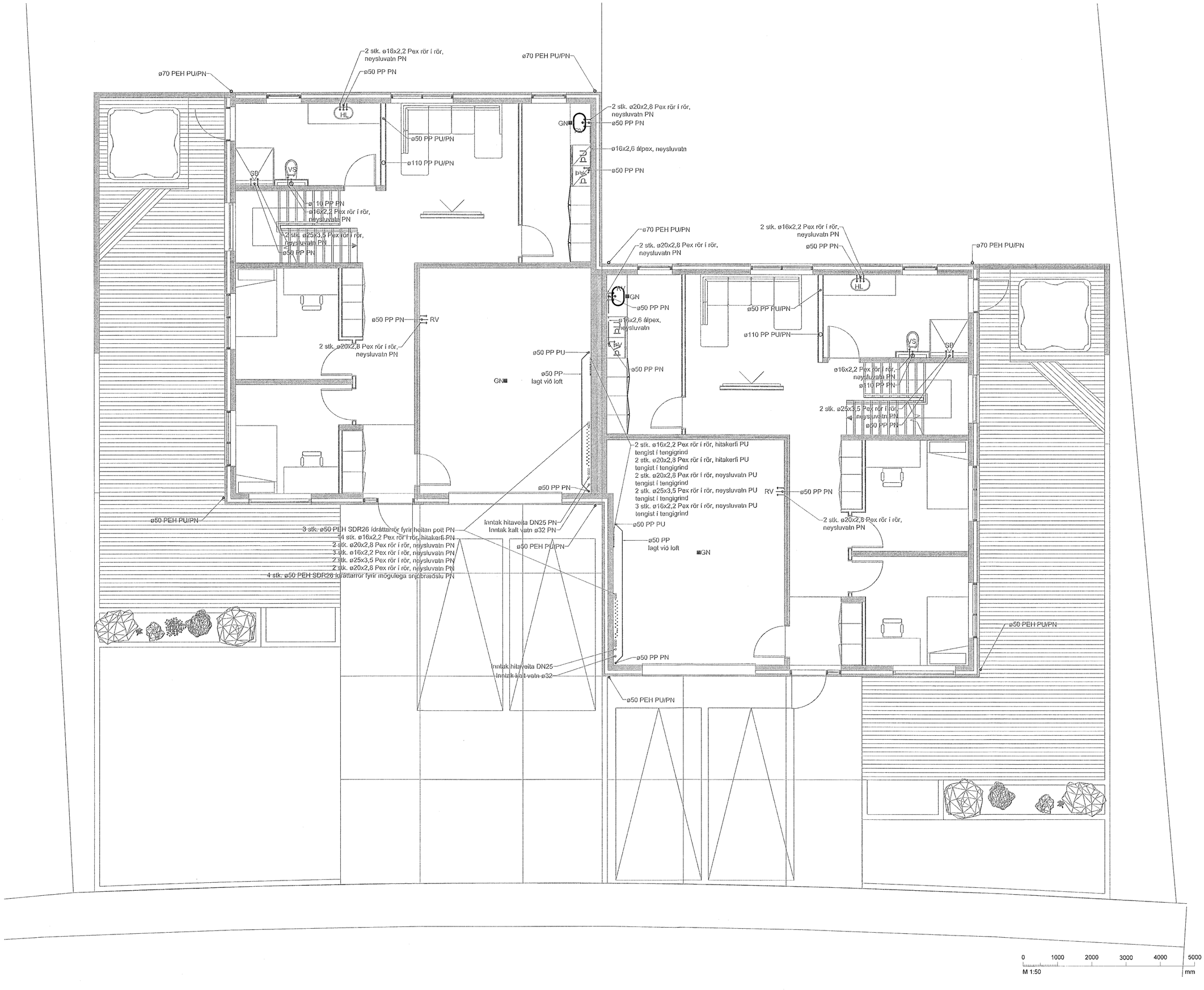

Samþykkt þann
15. feb. 2022
f.h. byggingarfulltrúans í Hafnarfirði
Hólmger A. Jónsson
HAJ

ÚTG.	DAGS.	ÚTGÁFUFERILL	HANNAÐ TEIKN. YFIRF.

Hitakerfi framrás

Hitakerfi bakrás

Heitt neysluvatn

Kalt neysluvatn

Frárennsli

Ídráttarrör

Regnvatn

Dren

Skýringar:

Frárennslislagnir skulu almennt vera í 20 prómill halla nema annað sé tekið fram á teikningum.
Frárennslislagnir í jörðu skulu vera úr PVC nema annað sé tekið fram á teikningum.
Regnvatnslagnir skulu almennt vera í 10 prómill halla nema annað sé tekið fram á teikningum
Drenlagnir skulu almennt vera í 10 prómill halla nema annað sé tekið fram á teikningum

BK merkir botnkóta og kótar eru raunkótar

Málsetningar eru í mm

TEKNIK
VERKFRÆÐISTOFA
www.teknik.is teknik@teknik.is

Parhús

Malarskarð 12-14
221 Hafnarfjörður

Lagnir og loftræsing
Neysluvatn og frárennsli
Grunnmynd 1.hæð

TEIKNINÚMER	BLAÐSTÆRÐ	HANNAÐ:	SJH
21-131	A1	TEIKNAÐ:	SJH
L_F_01_01		YFIRFARIÐ:	BK
DAGS.	MÆLIKVARÐI		ÚTGÁFA
02.02.2022	1:50		A

Dagsetning aðalupprátar:
Hönnuður: Baldur Kárason kt. 180979-5229
Hönnunarstjóri: Róbert Svavarsson 190387-4109