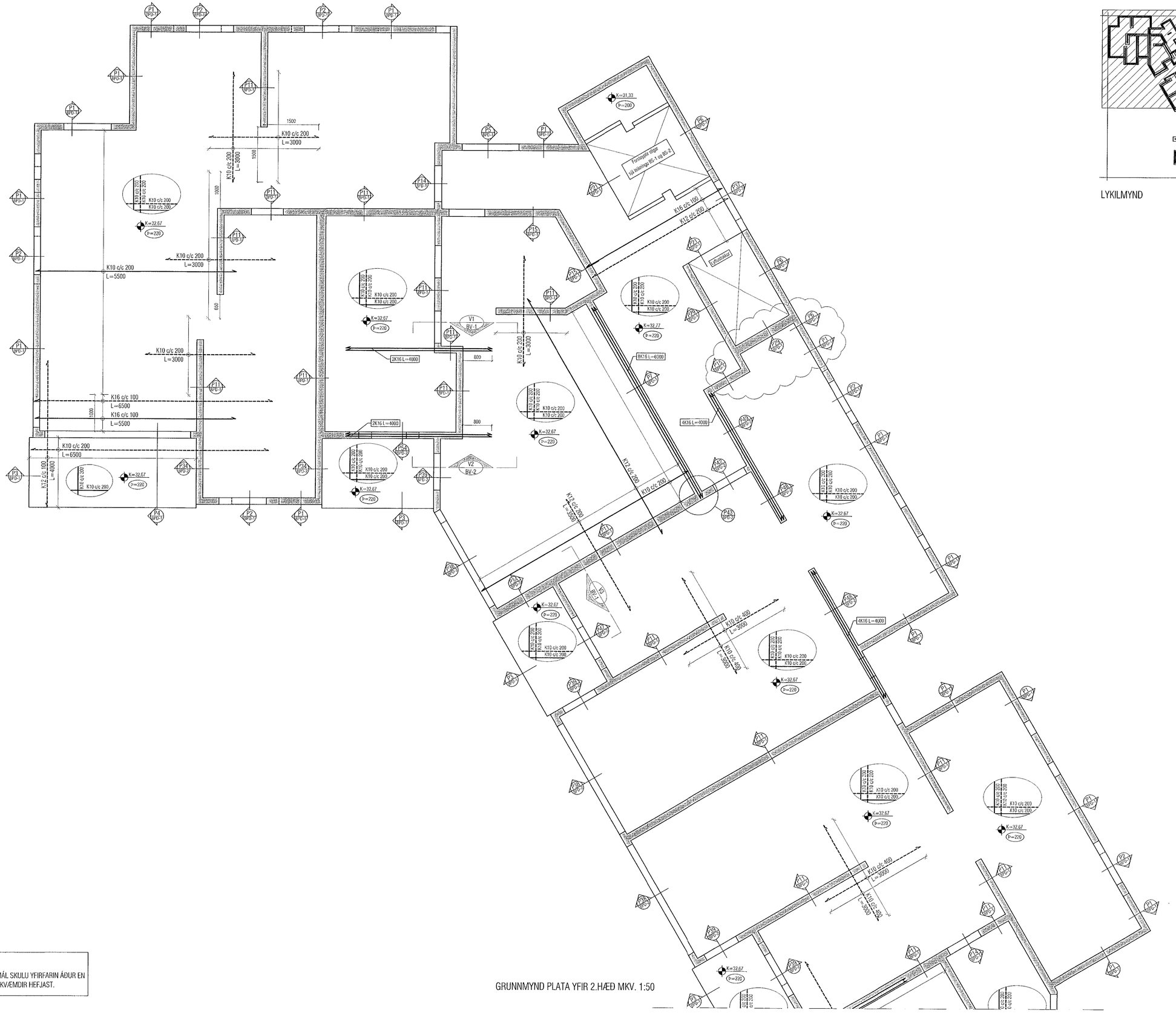

GRUNNMYND PLATA YFIR 2.HÆÐ MKV. 1:50

ATH!
ÖLL MÁL SKULU YFIRFARIN ÁÐUR EN FRAMKVÆMDIR HEFJAST.

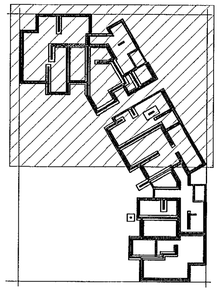

LYKILMYND

Samþykkt þann
15. feb. 2022
f.h. byggingarfulltrúans í Hafnarfirði
Hólmar Á. Jónsson

Útgáfa	Lýsing	Dags.
A	Veggjum breytt.	28.01.2022
-		
-		
-		
-		

ALMENNT, JÁRNABENDING:

GRUNNBENDING Í NEÐRI BRÚN:
Sjá tákn á viðkomandi plötu.
Járn spanna af'a plötuna
og skeytilengd yfir ásetur milliveggja.
Neðribrúnarjárn skal skeyta yfir ásetum.

GRUNNBENDING Í EFRI BRÚN:
K10 c/c 200 í báðar áttir.
Efribrúnarjárn skal skeyta á hali.

Einnig gildir

Járn með heilli línu í neðri brún.
Járn með slitróttri línu í efri brún.

ATH !
ÖLL JÁRN SEM ERU TEIKNUÐ INN Á GRUNNMYND KOMA AUKALEGA VIÐ GRUNNBENDINGU.

Skýringar:
Á teikningu B-01 eru almennar skýringar og öll lágmarks ákvæði varðandi steypu og bendistál t.d. frágangur á járnum kringum op og brúnir og fl.

Uppgefnir kótar eru steypukótar. Upplýsingar um vatnshalla og hvort kótar eru endanlegir, sjá arkitekt.
Um nákvæma stærð og staðsetningu einstakra byggingahluta. Sjá nánar á sérteikningum aðalhönnuðar.
Göt og raufar (sjá lagnateikn.)

ATH !
Leiðbeiningar um yfirhæð á plötum og bitum er á skýringablaði B01

ATH!
Heimilt er að nota járnabakka, með sama járnamagni og lyrirskrifað er á uppdráttum, í stað tengijárna úr veggjum í plötur.

ATH!
Steypuhula í útveggjum og útiplötum skal vera 30 mm. Sjá nánar á skýringablaði B01.

VEKTOR
- hönnun og ráðgjöf -
Síðumúla 3, 108 Rvk, s: 554-6650 / 897-5363

NÓNHAMAR 2, HAFNARFIRÐI

Plata yfir 2.hæð
Grunnmynd 1/2

Hannað	Teiknað	Teikn. nr.
SH / ÓJ	EBHO	BP-3
Dagsetning: 03.09.2021	Mkv. 1:50	

Sigurður Hafsteinsson kt. 030859-7749
Byggingatæknifræðingur
Netfang: sigurdur@vektor.is

Samþykkt af hönnuði:

Samþykkt aðalhönnuðar / samræmingarhönnuðar:

Blaðst. A1