

Skýringar

NLR	Málningu löstræsting
VLR	Vélaru löstræsting
GN	Göfudurfa
PNF	Þakudurfa
R	Reykisrými
HS	Húðuþað
SO	Stökviðtak
FOK	Frágengirn göfud
FLK	Frágengirn loftak
AK	Abíomak
SK	Stöppak
PK	Þakvöð
EB	Eftir lóru stöppu
NB	Næði brún stöppu
K	Kjar á vandi

Fyrirvari

Mál eru ymist í metrum (m) eða millimetrum (mm). Mælið ekki af teikningum. Öll mál skal athuga á staðnum áður en smíði hefst. Teikning skal lesin með viðgengni gögnum, verkjögnum og teikningum annarra hönnuða. Teikning í stærri málkvarða gæta umfram teikningar í smærri málkvarða. Mörkami og vafalaði skal tikynna arkitektum án tafar.

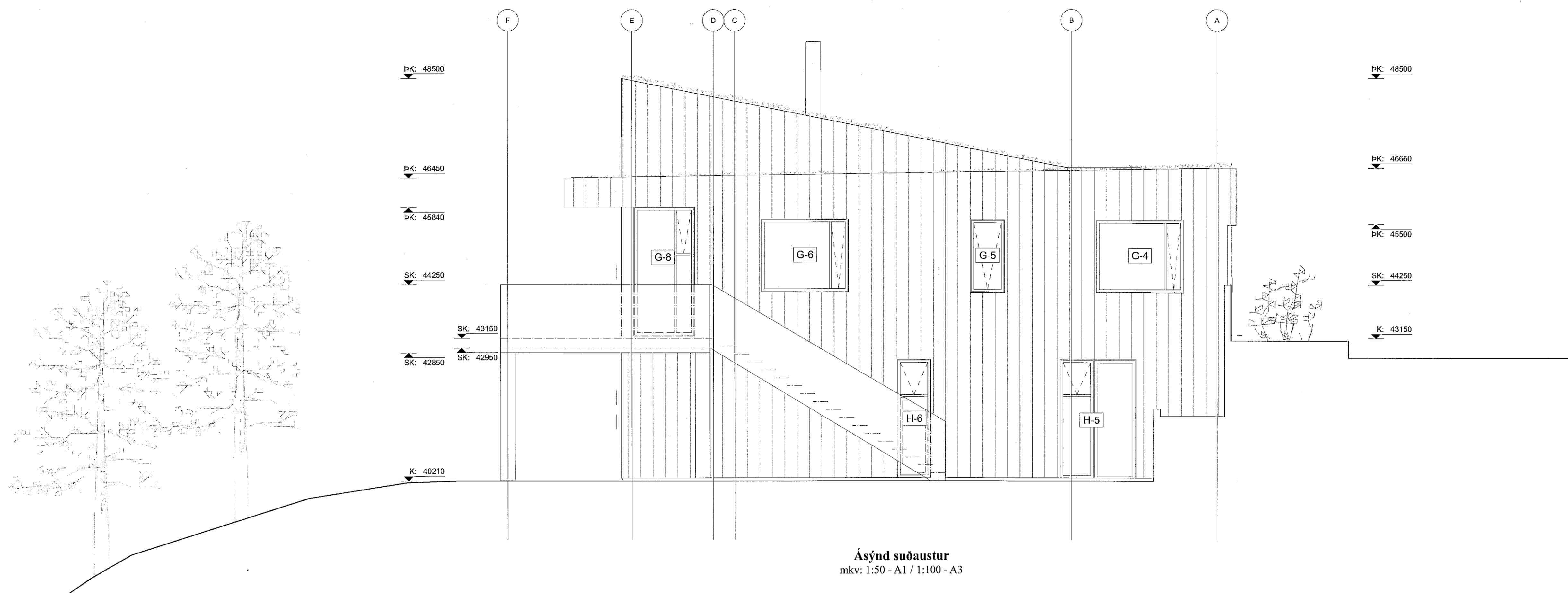

Ásýnd suðaustur  
mkv: 1:50 - A1 / 1:100 - A3

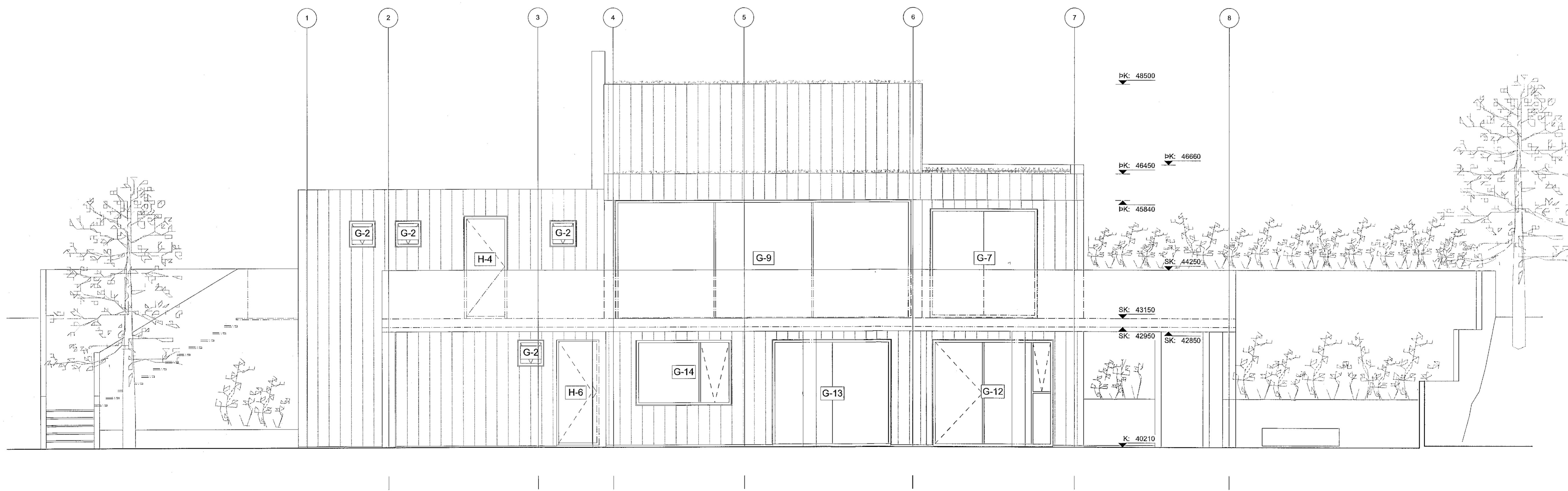

Ásýnd suðvestur  
mkv: 1:50 - A1 / 1:100 - A3

Útgáfa Breyting Dags.  
Völuskaró 6  
Landnr. L227999

Einbýlishús 144  
Tegund verkis Verkur.

Séruppdráttur A1-1:50 / A3-1:100  
Ásýndir Blaðast. - Mkv.

B-301 4/13  
Raðnúmer Útgáfa Blað

AGLA JDA 24.11.21  
Teiknað Yfirfarið Útgáfa dags.

TRÍPÓLÍ ARKITEKTAR

Skólavörðungíg 16, 2.kæð | 101 Reykjavík | t: 519-2939 | www.tripoli.is | tripoli@tripoli.is

Andri G. L. Andrésson | Arkitekt ETH FAU | kt: 240182-3949 | andri@tripoli.is  
Guðni Valberg | Arkitekt FAU | kt: 250880-5299 | gudni@tripoli.is  
Jón Davíð Ásgeirsson | Arkitekt FAU | kt: 250280-5729 | jon@tripoli.is

© Tripólí Arkitektar  
Öll afnot og aðrir teikningar að hluta eða í heild er háð skriflegu leyfi höfundna.