

Vað: 2.2.2023 09:09:44 Úprentur: 19.04.2022

Útg.	Dags.	Skýring	Br. af Yfir.
A	19.04.22	Verkefning	00 BJP
B	10.05.22	Uppfæra mál	00 BJP
C	04.07.22	Uppfæra mál og bæta við	00 BJP
D	02.02.23	Taka útsögga af bó	00 BJP

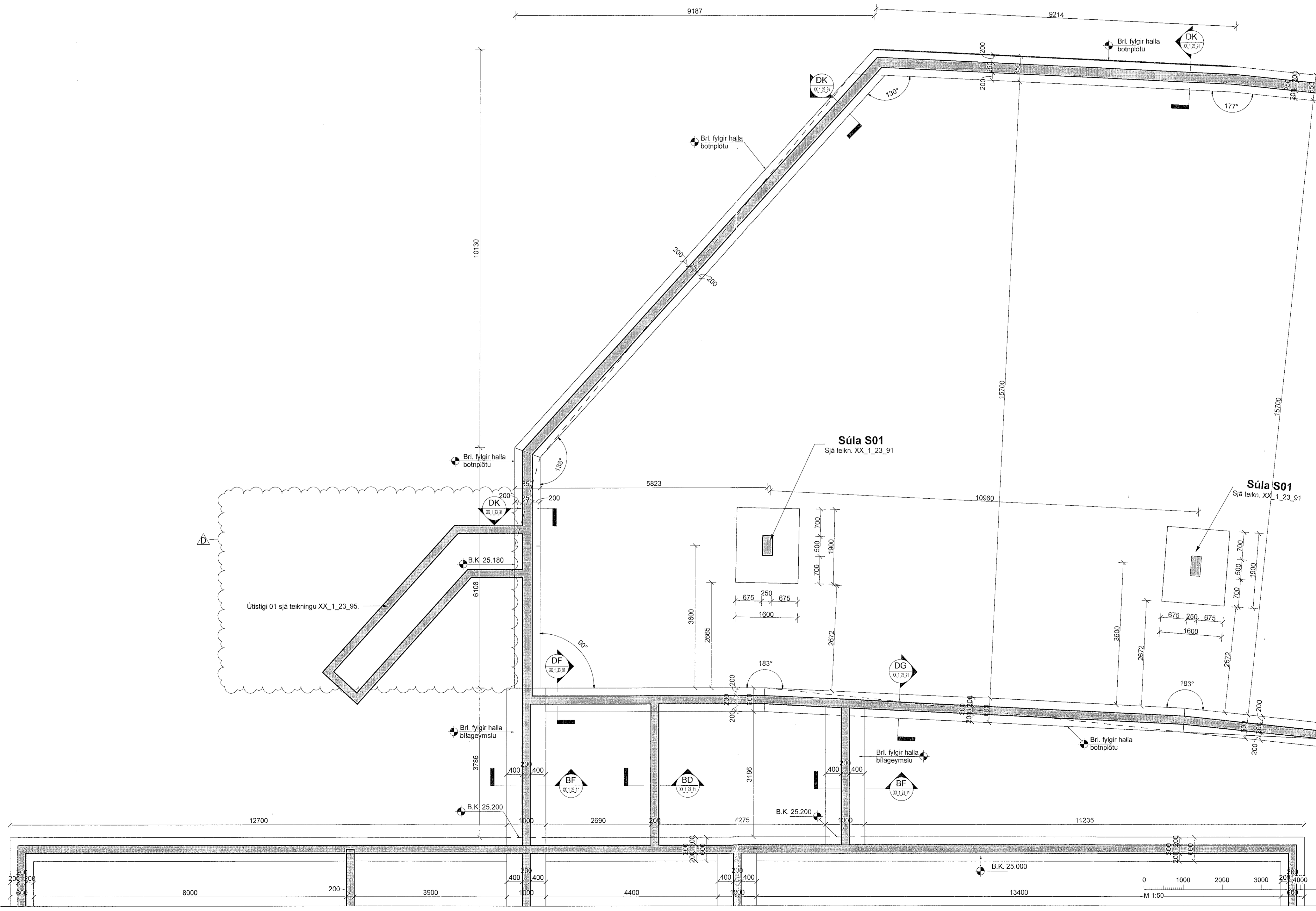

Skýringar

Öll mál eru í mm, nema hæðarkötur í m.

Sjá almenn skýringablöð XX_1_04_01, XX_1_04_02, XX_1_04_03, XX_1_04_04 og XX_1_04_05.

Sjá einnig gataplön og teikningar annarra hönnuða sem tilheyra þessu verki.

Hæðarsetning yfirborðs eru skilgreind á teikningum arkitekta.

Hortt er niður á götflö. Veggir ofan plötu eru sýndir með heilum línun, veggir og bitar neðan plötu eru sýndir með brotnum línun.

Járn í efri brún plötu eru sýndir með heilum línun og eru auðkennd með bókstafnum T. Járn í neðri brún plötu eru sýndir með brotnum línun og eru auðkennd með bókstafnum B.

Verktaki skal hafa samband við hönnuð ef eitthvað er óljóst.

Þar sem undirstöðufötur endar, staltast upp eða staltast niður skal ganga frá langjárnnum ýmist með u-lykkjum, láta járn ganga skeytilengt Ls inn í áframhaldandi undirstöðuföt eða beygja járn upp í sokkivegg.

Þar sem sokkulfætur mælast á hornum skal koma fyrir vinkiljárnnum að stærð Ls + Ls bæði fyrir kanjárn og langjárn almennt.

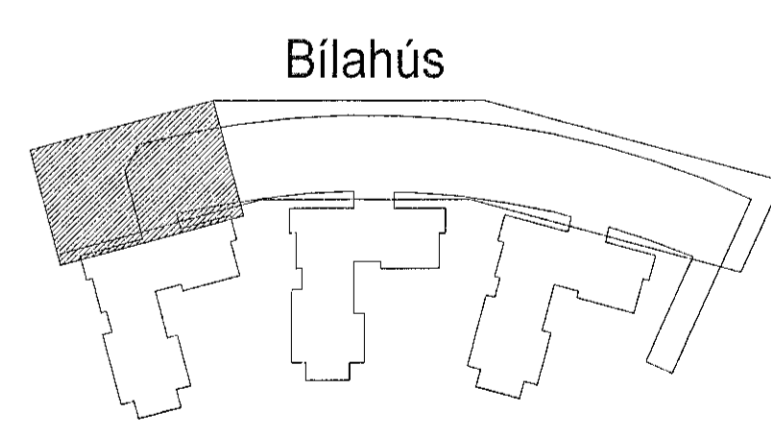

Hringhamar 9-19. Bílahús
221 Hafnarfirði

Burðarvirki
Járnbending
Grunnmynd undirstöður

TEKNIÐMÉR	BLAÐSTAFUR	HANNAÐ	ÓÓ
9354-001	A1	TEKNAÐ	MG
-1_1_21_91		YFIRFARAÐ	BJP
DAGS	MÆLIKVARÐI	ÚTGÁFA	
19.04.2022	1 : 50	D	

Útgáfunúmer og dagskrá aðaluppöðunar:
Höfundur: Bjarni Jón Pálsson XL 291163-5139
Hönnunarskipulagi: Haraldur Ingvarsson kt. 030956-3389